

MINISTÉRIO DA EDUCAÇÃO
UNIVERSIDADE FEDERAL DO PIAUÍ

**PRÓ-REITORIA
DE PÓS-GRADUAÇÃO**



**RELATÓRIO ANUAL DE
ATIVIDADES**

2023

CADEIA DE VALOR



LEVANTAMENTO DO PLANO DE DADOS

Monitoramento do Plano de Desenvolvimento da Unidade

■ Indicadores de Gestão

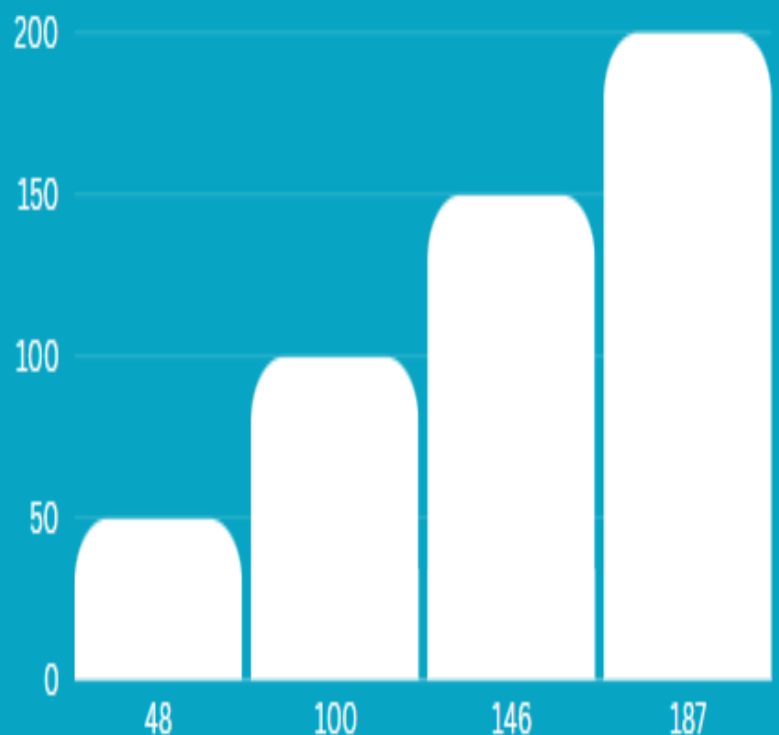

GESTÃO DE RISCOS

MURAL DA EQUIPE PRPG

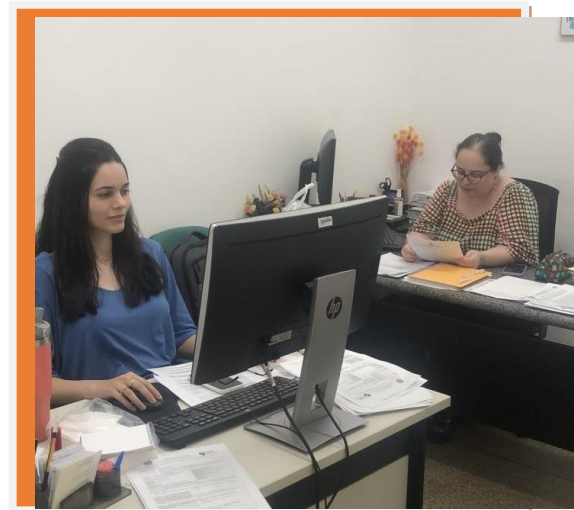
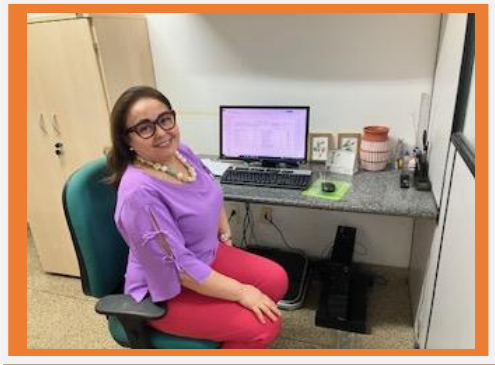

Siglas

CAPES	- Coordenação de Aperfeiçoamento de Pessoal de Nível Superior
CPSS	- Coordenadoria dos Programas Stricto Sensu
CPLSR	- Coordenadoria de Programas Lato Sensu e Residências
CAFS	- Campus Amilcar Ferreira Sobral
CCA	- Centro de Ciências Agrárias
CCE	- Centro de Ciências da Educação
CCHL	- Centro de Ciências Humanas e Letras
CCN	- Centro de Ciências da Natureza
CCS	- Centro de Ciências da Saúde
CEAD	- Centro de Educação à Distância
CEPEX	- Conselho de Ensino, Pesquisa e Extensão
CMPP	- Campus Ministro Petrônio Portella
CNE	- Conselho Nacional de Educação
CNPq	- Conselho Nacional de Desenvolvimento Científico e Tecnológico
COPESE	- Coordenadoria Permanente de Seleção
CPCE	- Campus Professora Cinobelina Elvas
CSHNB	- Campus Senador Helvídio Nunes de Barros
CT	- Centro de Tecnologia
DAA	- Diretoria de Administração Acadêmica
DE	- Dedicção Exclusiva
FAPEPI	- Fundação de Pesquisa do Estado do Piauí
IES	- Instituição de Ensino Superior
MEC	- Ministério da Educação e Cultura

Quadros

- 1 – Rol de Responsáveis da PRPG-UFPI
- 2 – Quadro de Pessoal da PRPG-UFPI
- 3 – Análise SWOT/FOFA da PRPG
- 4 – Tabela de Risco da PRPG-UFPI
- 5 – Modelo de Negócios PRPG-UFPI
- 6 – Planejamento de Desenvolvimento Tático: Painel de Objetivos e Metas
- 7 – Planejamento operacional: painel de estratégias e tarefas
- 8 – Dados Pós-Graduação *Stricto sensu* da PRPG-UFPI em 2023.
- 9 – Indicadores de Qualidade da Pós-Graduação *Stricto sensu* da PRPG-UFPI em 2023
- 10 – Cursos Criados de Pós-Graduação *Stricto sensu* na PRPG-UFPI em 2023
- 11 – Dados Pós-Graduação *Lato sensu* e Residências da PRPG-UFPI em 2023
- 12 – Indicadores de Qualidade da Pós-Graduação *Lato sensu* e *Residências* pela PRPG-UFPI em 2023
- 13 – Cursos Criados na Pós-Graduação *Lato sensu* e Residências pela PRPG-UFPI em 2023

Tabelas

1. Notas dos Programas na Avaliação Quadrienal 2017-2020
2. Planilha Orçamentária 2023 PRPG-UFPI

FIGURAS

1. Concessão Bolsas Programa de Doutorado Sanduíche no Exterior (PDSE) da Capes
2. Organograma da PRPG
3. Lista dos Programas *stricto sensu* vinculados a PRPG
4. Mapa Estratégico da PRPG- UFPI
5. Cadeia de Valor da PRPG

Equipe de Organização do Documento

Profª Drª Regilda Saraiva dos Reis Moreira Araújo.
Pró-Reitora de Ensino de Pós-Graduação.

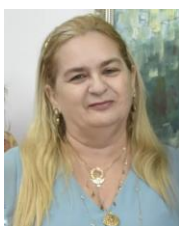

Profª Drª Elnora Maria Gondim Machado Lima
Coordenadora de Programas *Lato sensu* e Residências.



Prof Dr. Francisco de Assis de Sousa Nascimento
Coordenadora de Programas *Stricto sensu*

Servidor Mestre Leandro José Ribeiro Batista
Secretário da Pró-Reitora de Ensino de Pós-Graduação



Servidora Espec. Darlene Abreu da Silva.
Secretária Executiva

Servidor Mestre James da Luz Dias
Técnico em Tecnologia da Informação



Dirigentes



Regilda Saraiva dos Reis Moreira-Araujo
PRÓ-REITORA DE ENSINO DE PÓS-GRADUAÇÃO



Elnora Maria Gondim Machado Lima
**COORDENADORA DE PROGRAMAS
LATO SENSU E RESIDÊNCIAS**



Francisco de Assis de Sousa Nascimento
**COORDENADOR DE PROGRAMAS
STRICTO SENSU**

Sumário

1- Mensagem do Dirigente

10

2-Visão Geral Organizacional

16

3-Riscos Oportunidades e Perspectivas

27

4-Governança, Estratégia e Desempenho

32

**5- Informações Orçamentária, Financeira e
Contábeis**

96

6- Anexos, Apêndice e Links

1- Mensagem do Dirigente



Profª Drª Regilda Saraiva dos Reis Moreira Araújo
Pró-Reitora de Ensino de Pós-Graduação-UFPI

Durante o ano de 2023 a Pró-Reitoria de Ensino de pós-Graduação da Universidade Federal do Piauí- PRPG-UFPI tem intensificado as ações em pontos específicos como a internacionalização, visando institucionalizar a Internacionalização dos Programas de Pós-Graduação, com a finalidade de promover a internacionalização da UFPI, o que é de suma importância para que possamos propiciar melhoria nas produções científicas dos docentes e discentes, parcerias com instituições internacionais com intercâmbio de docentes para Pós-Doutorado, de discentes para Doutorado Sanduiche e para Missões de Pesquisa, oferta de disciplinas em outros idiomas, de acordo com as áreas, formalização de Convênios e Acordos de Cooperação Técnica com outras Instituições de Ensino e Pesquisa nacionais e internacionais, melhorar a inserção social, local e regional objetivando contribuir para o desenvolvimento do Estado, diminuição das assimetrias entre os programas, cooperação e trabalho conjunto.

Dentro desta perspectiva temos incentivado e apoiado os Programas, por meio dos docentes e discentes, a participação nos **Editais do Programa de Doutorado Sanduiche no Exterior - PDSE- CAPES N° 44/2022 (Seleção 2023) e N° 30/2023 (Seleção 2023/2024)**, tendo sido **concedidas 06 bolsas no primeiro e 16 no segundo Edital de 2023**, o que representa um grande avanço para a internacionalização da UFPI e dos Programas (Figura 1).

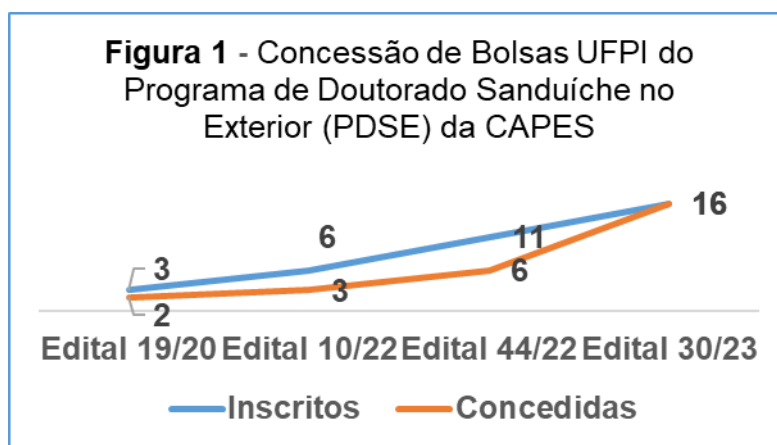

Fonte: SICAPES

É importante destacar que fomos uma das primeira Pró-Reitorias a solicitar da CAPES a revisão nos critérios no tocante a exigência da proficiência na língua inglesa, pois tivemos no primeiro edital de 2023 dois discentes que não obtiveram bolsa devido a não terem atingido a pontuação requerida no edital no exame TOEFL, mas que iriam para Portugal. Foi encampada esta solicitação junto a CAPES também pelo Fórum de Pró-Reitores de Pesquisa e Pós-Graduação - FOPROP e, então, no segundo edital 2023 PDSE-CAPES foi permitido que o orientador estrangeiro pudesse dispensar o exame de proficiência. Também é importante destacar que o Magnífico Reitor autorizou à Assessoria Internacional-ASSINTER o pagamento de inscrições para o TOEFL, juntamente com um curso de preparação.

A PRPG e os bolsistas do Programa de Acompanhamento da Qualidade da Pós-Graduação – PAQPG-UFPI orientaram e elaboraram em conjunto com os Programas propostas para editais de agência de fomento (CAPES, CNPq, FAPEPI, dentre outras), como para o Edital Nº 14/2023 - Programa de Redução de Assimetrias na Pós-Graduação- PRAPG –CAPES, para Programas nota 3 em 3 avaliações seguidas, tendo sido submetidas 3 propostas: PPG em Sociologia, PPG em Antropologia e PPG em Arqueologia, as quais foram aprovadas no mérito científico e duas receberam financiamento, assim como propostas para o Edital 16/2023 - Programa de Desenvolvimento Acadêmico Abdias Nascimento.

Também foi elaborado pela PRPG com a colaboração da Pró-Reitoria de Extensão – PREXC – UFPI, a presidente do Fórum de Coordenadores da UFPI, representantes dos PPGs nas diversas áreas de conhecimento e representante discente, um projeto institucional submetido, via Portaria Conjunta nº 1 – MEC/SESu/CAPES - Programa de Extensão Universitária da Pós-Graduação (PROEXT-PG), e aprovado o valor de R\$ 617,00 (seiscentos dezessete reais) para promover Ações de Extensão na Pós-Graduação.

Temos tido forte atuação junto aos Programas no preenchimento anual do relatório na Plataforma Sucupira – CAPES, com a realização da análise, revisão das informações colocadas nos Relatórios de cada Programa, individualmente, solicitando complementações, adequações e ajustes nos Relatórios, com o auxílio dos bolsistas e voluntários do PAQPG-UFPI, objetivando uma melhor avaliação da CAPES, além da promoção de oficinas para preenchimento da referida plataforma, intensificado as ações para melhoria da estrutura e qualidade dos cursos de Mestrado e Doutorado, com auxílio ao pesquisador para desenvolvimento de pesquisa, via Edital interno da PRP, auxílio ao estudante para projetos de mestrado ou doutorado, auxílio para estudantes em situação de vulnerabilidade social, auxílio a estudantes estrangeiros que cursam Mestrado e Doutorado em PPGs da UFPI e a estudantes estrangeiros selecionados por meio do Grupo de Cooperação Internacional de Universidades Brasileiras- GCUG.

O trabalho que tem sido realizado pela PRPG tem produzido impactos positivos, inclusive nos relatórios referentes ao ano de 2020, os quais tivemos a oportunidade de colaborar, 2021, 2022 e 2023 com o acompanhamento e auxílio aos PPGs nas suas diversas necessidades e ações, com a realização de dois Seminários Anuais: O VI Seminário de Acompanhamento e o VII Ciclo de Palestras da PRPG-UFPI, culminando com a entrega do Prêmio UFPI de Dissertação e de Tese “Prof Dr. Benedito Borges da Silva”, título dado em homenagem à memória deste brilhante pesquisador e docente da Pós-Graduação da UFPI. Tendo tido um resultado positivo na última avaliação da CAPES com o aumento das notas dos Programas, conforme a Tabela 01 (APÊNDICE 5).

Outro resultado importante obtido pela PRPG em 2023 foi a aprovação de 06 (seis) cursos novos, via APCN CAPES, em áreas que não haviam Programas como Educação Física (PPG em Ciências do Movimento- PPGCMov – Mestrado), área de Ciências Biológicas II (PPG em Ciências Fisiológicas- PPGCF- Mestrado e Doutorado), área de Odontologia (Doutorado), Saúde da Família (Rede RENASF- Doutorado) e Saúde da Família (Rede ABRASCO- Mestrado, para o Campus de Picos). Ainda em 2023 submetemos mais 05 (cinco) propostas para Cursos Novos – APCN-CAPES: PPG em Arquitetura e Urbanismo – PPGAU (Mestrado), PPG em Engenharia Mecânica – PPGEM (Mestrado), PPG em Economia- PPGE (Mestrado), PPG em Ciências da Natureza – PPGCN (Mestrado) e Doutorado em Geografia (PPGGEO).

A PRPG-UFPI tem investido na promoção da qualificação de pessoal por meio de projetos de Mestrados Interinstitucionais - MINTERs e Doutorados Interinstitucionais – DINTER, tanto para os servidores da UFPI quanto para outras Instituições. Como exemplos temos o DINTER da UFPI com a Universidade Federal de São Paulo - UNIFESP para qualificação de professores da área de saúde em nível de doutorado, que foi aprovado em 2023; Propostas submetidas via Chamada CAPES Nº 22/2023 de MINTER UFPI com o Instituto Católico de Estudos Superiores do Piauí (ICESPI), para a qualificação de professores e técnicos do ICESP no Programa de Filosofia, DINTER com o Instituto Federal de Educação, Ciência e Tecnologia do Amapá – IFAP para qualificação dos servidores da referida Instituição na área de Políticas Públicas via Programa de Políticas Públicas-PPGPP-UFPI e DINTER com a Universidade Federal de Santa Catarina – UFSC para qualificação de servidores da UFPI e Universidade Federal do Delta do Parnaíba- UFDPAr na área de Ciências Contábeis, dentre outros em funcionamento.

A Reformulação da Resolução Nº189/2007 da Pós-Graduação da UFPI foi realizada em 2023, por uma Comissão ampla com participação de representantes do Fórum de Coordenadores de Pós-Graduação, Diretores de Centros, Docentes, Discentes, Técnicos e Câmara de Pós-Graduação da UFPI pois estava bastante defasada, tendo em vista que foi aprovada no ano de 2007, Resolução 189/2007 CEPEX. Portanto, será submetida à aprovação na primeira reunião do CEPEX de 2024.

Com relação à Pós-Graduação *Lato sensu* foram realizadas ações para melhoria e agilidade dos Relatórios Finais e confecção de Certificado, foi aumentada a oferta de Cursos de Especialização em 100%, tanto no formato EAD, juntamente com o CEAD e o MEC. Como presenciais e semipresenciais ofertados pelos diversos Centros e Departamentos da UFPI, nas mais diversas áreas. Foi constituída uma Comissão para avaliações dos Projetos de Especialização, realizadas reuniões com os Coordenadores objetivando tirar as dúvidas e auxiliar para o êxito das propostas e cursos.

Uma conquista importante foi a aprovação junto ao Conselho de Pesquisa e Extensão – CEPEX da UFPI da dispensa de que a cada nova turma o projeto do curso necessitar passar por todo o processo novamente, desde que esteja com no máximo com 24 meses da conclusão da turma anterior.

Quanto as Residências Médicas, Multiprofissionais e Saúde Animal a PRPG tem trabalhado no sentido de resolver os problemas e melhorar a oferta de vagas e seleção, com

a inclusão das Residências da UFPI no Exame Nacional das Residências – ENARE, acompanhamento dos Programas de Residência com emissão dos Diplomas customizados com a logo da UFPI e dos campos de realização das residências. Também está sendo implementado o módulo residências no SIGAA.

✓ **Em síntese as Principais realizações e avanços da PRPG no ano de 2023:**

- Realização do **I Seminário** para Institucionalização da Internacionalização da UFPI – **Internacionaliza UFPI**, em parceria com a ASSINTER e com a FAPEPI (APÊNDICE 2).

- Incentivo e apoio à criação de Cursos *Lato sensu* e aprovação da **alteração da Resolução N° 100-2019-CEPEX** para possibilitar a agilidade na **continuidade das turmas dos Cursos já aprovados, até 2 anos de criação.**

- Realização do **VI Seminário de Acompanhamento da Qualidade da Pós-Graduação da UFPI**, com a participação das Coordenações de todos os Programas de Pós-Graduação (Acadêmicos e Profissionais), dos bolsistas do Comitê de Acompanhamento da PRPG-UFPI, de Consultores “Ad doc”, com auxílio e orientação no preenchimento da Plataforma Sucupira e orientações sobre a Avaliação da CAPES aos Programas (APÊNDICE 1).

- Edital de **Auxílio ao Estudante** para **discentes estrangeiro** do Programa de Mobilidade Internacional do Grupo de Cooperação Internacional de Universidades Brasileiras –GCUB, por meio do qual a UFPI recebeu 7 discentes estrangeiros nos Programas de Pós-Graduação.

- **Execução do Auxílio ao Pesquisador para o Desenvolvimento de Pesquisas**, selecionados via Edital, com 3 categorias de Auxílio (**A = R\$10.000,00, B= 8.000,00 e C= 5.000,00**), que contemplou 44 docentes para desenvolvimento de projetos sendo **14 (quatorze)** na faixa A, **11 (onze)** na faixa B e **19 (dezenove)** na faixa C.

- Edital de **Auxílio ao Estudante para Desenvolvimento de Projeto** no valor de **R\$1.000,00 (um mil reais)**, contemplando **81 (oitenta e um)** de estudantes de Programa **Stricto sensu.**

- Realização do **I Seminário sobre os Programas de Pós-Graduação da UFPI em parceria com a Escola Judiciária do Piauí - EJUD e FADEX**, para continuidade do Convênio firmado que gera recursos para o Programas.

- Realização do **I Seminário de Acompanhamento** dos Curso de Pós-Graduação **Lato Sensu** em parceria com o CEAD-UFPI.

- Realização do **VII Ciclo de Palestras da Pós-Graduação**, parte do SIUFPI, onde foram abordados os temas: (APÊNDICE 3).

- **A Avaliação do Programas de Pós-Graduação pelas CAPES – Desafios e Estratégias**
Prof Dr. Paulo Jorge Parreira dos Santos- Diretoria de Avaliação - DAV-CAPES.

- **Programas e Bolsas CAPES: Estratégias e Perspectivas**
Prof. Dr. Flávio Henrique Souza dos Santos – Diretoria de Programas e Bolsas - DPB-CAPES.

- **Pesquisas e Bolsas no Exterior**

Pesquisadora Dr^a Joanna Lima – *University of Oxford* (Inglaterra).

- **Fontes de Informação para a Pesquisa Acadêmica**

Mestre Rigoberto Veloso de Carvalho- Bibliotecário-UFPI.

✓ **Prêmio UFPI e Dissertação e Tese – “Prof. Benedito Borges da Silva”**, via Edital, com a premiação de **03 (três) Dissertações como Melhor Trabalho** de acordo com a grande área (Ciências da Vida, Ciências Exatas e da natureza e Humanidades), **03 (três) Menções Honrosas** por área e **02 (duas) Teses de Doutorado**, uma na área de Ciências Exatas e da natureza e uma na área de Humanidades. Os agraciados com o prêmio receberam Auxílio ao estudante para participação em evento e Auxílio do Pesquisador pela publicação de artigo Científico advindo do trabalho premiado (APÊNDICE 4).

✓ Foram aprovados 6 Novos Cursos na CAPES, sendo em nível de:
Mestrado:

- PPG Ciências do Movimento –PPGCMov
- PPG em Ciências Fisiológicas - PPGCFis
- PPG em Saúde da Família- PPGSF (ABRASCO), primeiro curso de Pós-Graduação no Campus Senador Helvídio Nunes de Barros (Picos).

Doutorado:

- PPG em Odontologia
- PPG em Saúde da Família (RENASF)
- PPG em Ciências Fisiológicas - PPGCFis

✓ Destacar o grau de eficácia (percentual das metas alcançadas em relação ao total de metas definidas no PDU para 2023;

Do total de 14 Metas contidas no PDU, foram alcançadas 13

Metas 100% cumpridas:

- Criar, pelo menos, **01 curso de Pós-graduação lato sensu por ano** em áreas estratégicas e prioritárias por unidades acadêmica – **foram criados 6** em 3 anos.

- Ofertar pelo menos **15 Cursos de Especialização a distância** – foram **ofertados 15 novos** cursos em 2023.

- Submeter **06 APCNs e aprovar**, no mínimo **04 Cursos** – foram **submetidos 07 (sete) e aprovados 06 (seis)**.

- Fomentar a participação de docentes, discentes e técnicos nos cursos ofertados na UFPI pela rede ANDIFES de Idiomas Sem Fronteiras da Rede ANDIFES/ISF e Cursos de Línguas ofertados pelo CEAD – foi **feita ampla divulgação** para os Programas e **incentivado a participação** de todos.

- Implantar o Programa de Acompanhamento dos Egressos – PAE da Pós-Graduação-foi implementado em todos os PPGs.

- **Elevar em até 50% dos Programas de Pós-Graduação as notas igual ou superior a 5 na Avaliação Quadrienal da CAPES 2021-2024** - A Avaliação deste quadriênio ocorrerá em 2025, referente ao período 2021 a 2024. No entanto, na Avaliação Quadrienal que ocorreu em 2021 referente a 2017-2020, já foi obtido um excelente resultado, sendo: **05 (cinco) aumentaram para nota 4 (quatro), 04 (quatro) aumentaram para nota 05 (cinco) e 02 (dois) aumentaram para nota 6 (seis)**. Desta forma, **11 (doze) PPGs subiram a nota**

na última avaliação da CAPES e com certeza contribuimos sobremaneira para este resultado, pois temos realizado um acompanhamento individualizado no preenchimento do Relatório na Plataforma Sucupira e também a realização de cursos para o preenchimento adequado, além de, propiciar maneiras dos cursos conseguirem se sair bem na avaliação da CAPES, com realização de oficinas, Seminários de Acompanhamento e reuniões para orientação com as Coordenações dos PPGs, particularmente aos com nota 3. **Temos atualmente 44 Programas e 27 com notas 4 em diante (61,36%, aproximadamente 62%).**

- Incentivar a participação de Estudantes Estrangeiros de Pós-Graduação em Cursos de Língua Portuguesa – foram feitas reuniões com as Coordenações dos Programas sobre esta proposta, assim como com representantes do curso de Letras Português, e para os estudantes estrangeiros a/uma das Proficiência/s será em português. A Resolução da Pós-Graduação da UFPI está sendo concluída a reformulação e já consta na minuta esta exigência. Portanto, foi a meta foi atingida em 100%.

- Realizar pelo menos um Seminário sobre a qualidade das teses da Pós-Graduação da UFPI - **esta meta foi reformulada**, pois em reunião com o Fórum de Pró-Reitores e com o Comitê de Acompanhamento da Qualidade da Pós-Graduação da **PRPG verificou-se a necessidade de auxiliar nas propostas dos PPGs para editais para fomento da CAPES, CNPq, FAPEPI** dentre outros, pois a **qualidade das teses já é acompanhada pelos orientadores e Colegiados do PPGs.**

✓ Destacar o **valor gerado** pela unidade às **partes interessadas**, conforme cadeia de valor da unidade.

Todas estas ações da PRPG ao longo de 2023 contribuíram para atingirmos os macroprocessos de sustentação, gerenciais e finalísticos. Os benefícios e resultados positivos que as ações e serviços realizados pela PRPG proporcionaram aos Programas a melhoria da avaliação da CAPES e conseqüente nota, maior impacto social e visibilidade, aproximação com a Comunidade e ganho financeiro por meio dos projetos contemplados com recursos melhorar a qualidade da Pós-Graduação da UFPI, Edital PRAPG – Programa de Redução das Assimetrias da Pós-Graduação da CAPES, R\$120,00 aprovado para o PPG em Antropologia e o PPG em Arqueologia, R\$60.000,00 para cada um, assim como a aprovação de projeto institucional para ações de extensão na Pós-Graduação no valor de R\$617.000,00, bolsas de estudo obtidas e impacto social positivo ao público das Instituições que se qualificaram/encontram-se em fase de conclusão, em nível de pós-Graduação por meio dos Convênios em andamento e os propostos em 2023, assim como dos/as Coodenadores/as, docentes, discentes e técnicos dos Programas.

2-Visão Geral Organizacional

Introdução



A Pró-Reitoria de Ensino de Pós-graduação (PRPG) da UFPI é o órgão responsável pela coordenação, planejamento, supervisão e fiscalização dos Programas de Pós-graduação *Stricto Sensu*, *Lato Sensu* e Residências Médicas, Uni e Multiprofissionais, pela coordenação das atividades de capacitação de servidores (docentes e técnico-administrativos) em nível de Pós-graduação, bem como pelo Registro e emissão de Diplomas/Certificados da Pós- Graduação.

A Pós-Graduação na UFPI foi institucionalizada a partir da Resolução Nº 106/1977 do Conselho Diretor da Fundação. A partir de uma alteração do Estatuto da Universidade foi criada a Pró-Reitoria de Pesquisa e Pós-Graduação, em 22 de dezembro de 1977. Já no ano de 2013, devido a necessidades que se fizeram prementes, a Pró-Reitoria foi dividida e, pela Resolução Nº 01/2013-CONSUN, foram criadas as Pró-Reitoria de Ensino de Pós-Graduação e Pró-Reitoria de Pesquisa (atualmente, Pró-Reitoria de Pesquisa e Inovação).

Missão, Visão e Valores

Missão

A PRPG tem como missão promover a Pós-graduação *Stricto e Lato Sensu* na UFPI com qualidade, aperfeiçoando a formação profissional dos cidadãos no aspecto científico, tornando-os capazes de desenvolver pesquisas nos diferentes ramos do saber, comprometidos com a ética, o desenvolvimento regional e a disseminação responsável do conhecimento.

Visão

A PRPG busca ser reconhecida como um setor importante dentro da Instituição, que contribui para tornar a UFPI um Centro de Excelência Regional, em ensino, pesquisa e formação de recursos humanos, com cursos mais bem avaliados e que atendam às demandas institucionais e sociais, nas áreas de Ciências da Vida, Humanidades e de Ciências Exatas, Tecnológicas e Multidisciplinar, e capaz de estabelecer interação profícua com outros centros de pesquisa no Brasil e no mundo, tanto do setor público quanto do setor privado.

Valores

- Ética, cidadania, desenvolvimento sustentável, democracia, inclusão social, respeito à diversidade;

II - Ampliação, atualização e difusão do conhecimento e formação profissional;

III - Melhoria da qualidade dos cursos de pós-graduação *stricto e lato sensu* pelo fortalecimento da pesquisa e integração com a graduação;

IV - Intercâmbio de saberes e tecnologias com setor público e privado;

V- Transparência da informação e das atividades da unidade;

VI- Inovação contínua na condução das estratégias da PRPG e dos Programas;

VII- Valorização das pessoas;

VIII- Efetividade, Eficiência e Eficácia na execução das atividades;

IX - Liderança, trabalho em equipe e gestão participativa.

Organograma

Figura 2 – Organograma da PRPG

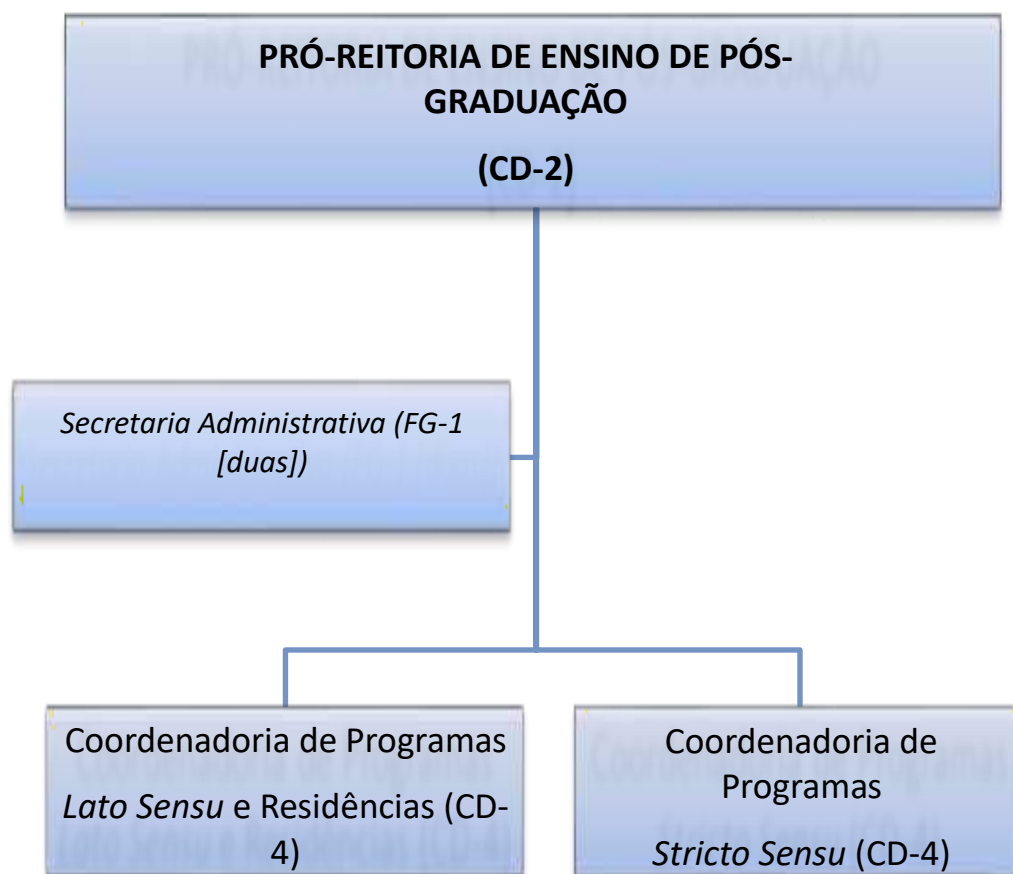

Fonte: PRPG/UFPI. Teresina, 2024.

A PRPG inclui na sua estrutura organizacional duas Coordenadorias, a saber: a de Programas *Stricto Sensu* (CPSS) e a de Programas *Lato Sensu* e Residências (CPLSR).

Em função de assessoramento, a PRPG possui a uma Secretaria Administrativa, responsável pela gestão documental do Gabinete, atendimento ao público e assessoramento da gestão em todas as suas atividades.

A Pró-Reitoria de Ensino de Pós-graduação (PRPG) da UFPI é o órgão responsável pela coordenação, planejamento, supervisão e fiscalização dos Programas de Pós-Graduação *Stricto Sensu*, *Lato Sensu* e Residências Médicas, Uni e Multiprofissionais, pelo Registro e emissão de Diplomas/Certificados da Pós-graduação.

A PRPG é responsável por todos os Programas de Pós-Graduação da UFPI, Acadêmicos e Profissionais. Além disso, os Programa em rede, em associação ou multidisciplinares que não tem vínculo com Centros específicos, estão vinculados nos sistemas SIG à PRPG, conforme a Figura 3.

Figura 3 – Lista dos Programas *stricto sensu* vinculados a PRPG

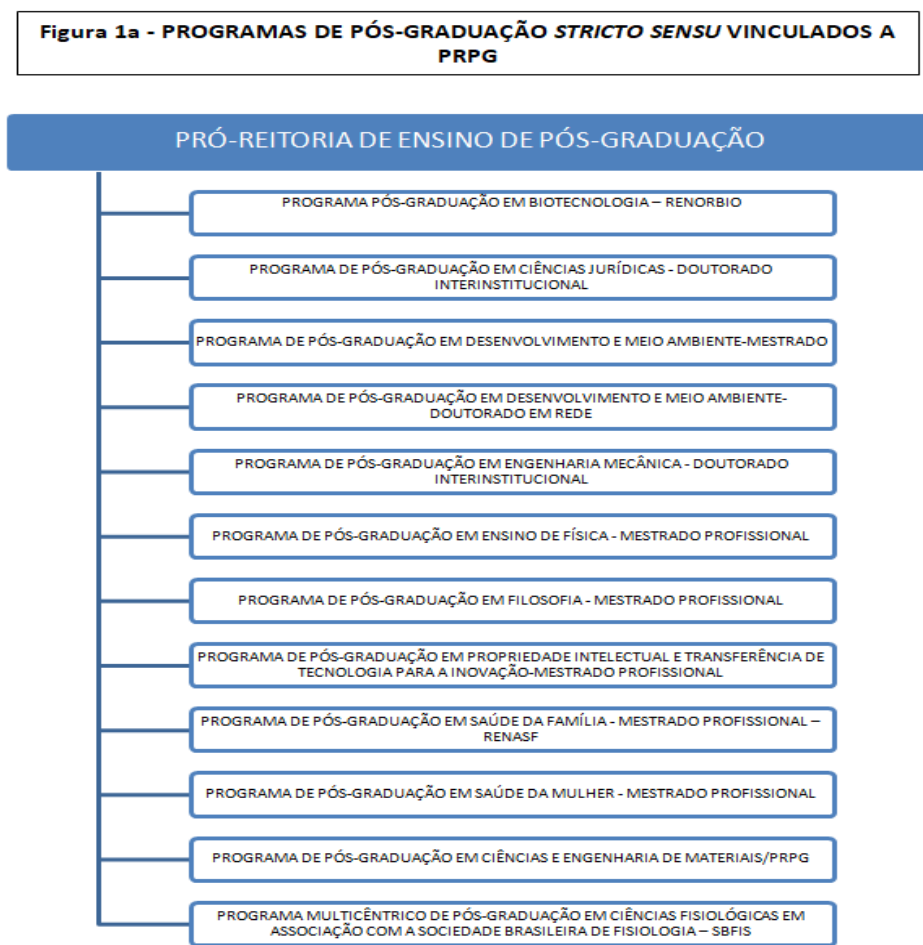

Fonte: PRPG-UFPI. Teresina, 2024.

Coordenadora de Programas de Pós-Graduação *Lato sensu* e Residências

A Pós-Graduação *Lato Sensu* da UFPI é subdividida em Cursos de Especialização, Aperfeiçoamento e Residências. As Especializações e Aperfeiçoamentos acontecem na modalidade presencial e à distância, em diversas áreas do conhecimento. Já as Residências são presenciais e divididas em: Programas de Residência Médica, Programas de Residência em Área Multiprofissional e Programas de Residência em Área Profissional de Saúde.

Os Programas de Residência Médica, Residência Multiprofissional e Residência em Área Profissional da Saúde da UFPI constituem modalidades de ensino de pós-graduação, na

forma de cursos de especialização, destinados a graduados na área da saúde, caracterizados pela formação em serviço, visando construir, aprimorar, aprofundar e expandir conhecimentos teórico-práticos, sem vínculo empregatício, com carga horária e condições de trabalho adequadas, sob orientação de docentes e profissionais de elevada qualificação, segundo legislação vigente, definida pelos órgãos competentes, a partir da articulação com hospitais públicos do estado do Piauí.

Residência médica e multiprofissional

A UFPI oferta programas de residência médica em especialidades importantes e estratégicas, tendo como referência hospitais públicos do estado do Piauí, sob regulamentação da Comissão Nacional de Residência Médica. A gestão acadêmica dos programas compete às comissões de residência médica (COREME), de cada instituição de saúde vinculada, que até 2018 eram três: Hospital Universitário da UFPI, Hospital Infantil Lucídio Portela e Hospital Areolino de Abreu, ambos da Secretaria de Saúde do Estado do Piauí.

Os programas de residência multiprofissional e em área profissional da saúde ofertados pela UFPI abrangem as principais áreas de assistência e atendimento hospitalar associadas à prevenção, controle e tratamento da saúde humana e animal, contribuindo com a formação de quadros profissionais de excelência e produção de conhecimento.

Coordenadoria de Programas de Pós-Graduação *Stricto sensu*

A Pós-Graduação *Stricto Sensu* da PRPG - UFPI atua na coordenação, supervisão, assessoramento e avaliação das atividades de Pós-Graduação e realiza o levantamento periódico das necessidades de qualificação em nível de Pós-Graduação na UFPI.

Neste contexto a Coordenadoria Programas de Pós-Graduação *Stricto Sensu* acompanha e orienta os editais, avisos e resultados finais que estão de todos os Mestrados e Doutorados desta IFES, contribui de maneira efetiva na elaboração anual do Calendário Universitário da Pós-Graduação, aprecia as propostas de mudanças nos Regimentos dos Programas de Pós-Graduação, bem como de suas grades curriculares, expede os Diplomas dos Cursos *Stricto Sensu*; assessora o/a Pró-Reitor/a na política, na organização, regulamentação e coordenação das atividades de Pós-Graduação.

Rol de Responsáveis Citar: Nome do Servidor, CPF (mascarando os 3 primeiros e os 2 últimos dígitos: XXX.NNN.NNN-XX) , E-mail, Função (CD ou FG), Data de Início e de Fim da nomeação/substituição/exoneração; Tipo (informar se é o Titular do cargo ou se é substituição de férias, afastamento, etc), Ato de Nomeação (informar o número) e Link de publicação da nomeação.

Quadro 1 – Rol de Responsáveis da PRPG-UFPI

ROL DE RESPONSÁVEIS DA UNIDADE									
NOME SERVIDOR	CPF	E-MAIL	NÍVEL DA FUNÇÃO	FUNÇÃO	DATA DE INCIO DE MANDATO	DATA DE FIM DE MANDATO	TIPO	ATO DE NOMEACAO	PUBLICAÇÃO DO ATO DE NOMEAÇÃO NO DOU
Regilda Saraiva dos Reis Moreira Araujo	XXX255.143XX	regilda@ufpi.edu.br	CD-2	Pró-Reitor	01/12/20	Atual	Titular	Nº. 1100/20	https://ufpi.br/arquivos-
Elnora Maria Gondim Machado Lima	XXX011288XX	elnoragondim@ufpi.edu.br	CD-4	Coordenadora	09/01/21	Atual	Titular	Nº 020/21	https://ufpi.br/arquivos_
Francisco de Assis de Sousa Nascimento	XXX431603XX	franciscoufpi@gmail.com	CD-4	Coordenador	01/12/20	Atual	Titular	Nº 1138/20	https://ufpi.br/arquivos_
Aldeídia Pereira de Oliveira	XXX681723XX	aldeidia@gmail.com	CD-4	Coordenadora em exercício Substituição de férias do titular	05/12/23	24/12/23	Substituta	Nº 2019/23	https://ufpi.br/arquivos_
Francisco de Tarso Ribeiro Caselli	XXX353093XX	Tarso.caselli@ufpi.edu.br	CD-2	Pró-Reitor em exercício-Substituição de férias da	02/01/23	06/01/23	Substituto	Nº 15522/22	https://ufpi.br/arquivos_

			CD-4	titular Coordenador em exercício (férias)	01/09/2 3	20/09/2 3	Substitu to	Nº 1154/2023	https://ufpi.br/arqui vos_
			CD-2	Pró-Reitor em exercício- Substituição de férias da	13/11/24	13/11/24	Substitu to	Nº 1889/23	

Quadro de Pessoal

Quadro 2 – Quadro de Pessoal da PRPG-UFPI

QUADRO DE PESSOAL DA UNIDADE									
CAMPUS	LOTAÇÃO NA UNIDADE	CATEGORIA (Docente/TAE)	CARGA HORÁRIA (20h, 30h, 40h, DE)	NOME DO SERVIDOR	CARGO	NÍVEL *	FORMAÇÃO (Fundamental, Médio, Superior)	TITULAÇÃO (Dr, Ms, Esp.)	FUNÇÃO (CD, FG)
CMPP	PRPG	TAE	40h	Leandro José Ribeiro Batista	Assistente em Administração/Secretário	D	SUPERIOR	Ms.	FG
CMPP	PRPG	TAE	40h	Natasha Rose Sá de Albuquerque Porto	Assistente em Administração (Meio período)	D	SUPERIOR	Esp.	-
CMPP	PRPG	TAE	40h	Darlene Abreu da Silva	Secretária Executiva	E	SUPERIOR	Esp.	-
CMPP	PRPG	TAE	40h	Margareth Rose Sá de Albuquerque Porto	Assistente em Administração (Meio período)	D	SUPERIOR	Esp.	-
CMPP	PRPG	TAE	40h	Amanda Celi Ribeiro Castro	Assistente em Administração	D	SUPERIOR	Esp.	-
CMPP	PRPG	TAE	40h	Francisca Augisiana de Menezes Costa	Pedagoga (Remanejada para a PRPG)		SUPERIOR	Ms	-
CMPP	PRPG	TAE	40h	James da Luz Dias	Técnico de Tecnologia da Informação	D	SUPERIOR	Ms	-
CMPP	PRPG	TAE	40h	Igor Rafael da Silva Cunha	Operador de Micro		SUPERIOR	Esp.	-

CMPP	PRPG	TAE	40h	Auxiliadora Maria da Rocha Nascimento	Recepcionista		SUPERIOR	Esp.	-
CMPP	PRPG	TAE	40h	Michely Maria Batista	Operadora de Micro		MÉDIO	Esp.	-
CMPP	PRPG	TAE	40h	Vanecy Matias da Silva	Administradora (removida para a PRPG)		SUPERIOR	Ms	
CMPP	PRPG	TAE	40h	Joilson Martins Duarte	Assistente em Administração (Removido para a PRPG)		SUPERIOR	Esp.	-
CMPP	PRPG	TAE	40h	Francinete Alves	Copeira		MÉDIO	-	-
CMPP	PRPG	TAE	40h	Keila Emanuelle Carvalho e Silva Mendes	Assistente em Administração (Pedi exoneração por ter sido aprovada em concurso no estado do Pará)		MÉDIO	-	-
CMPP	PRPG	TAE	40h	Samylle Moreira Gomes Nogueira	Administradora (Secretaria do PPG Ciência Política)		SUPERIOR	Ms	-
CMPP	PROFNIT (PRPG)	TAE	40h	Lanna Wanessa Macedo Farias	Assistente em Administração (Secretaria do PROFNIT)		SUPERIOR	Esp.	-
CMPP	PRAD (PRPG)	TAE	40h	Alberto Dias de Figueiredo	Assistente em Administração (Diretoria Executiva- PRAD)		SUPERIOR	Espec.	-
CMPP	CEAD (PRPG)	TAE	40h	Francisco das Chagas Rodrigues da Silva	CEAD		SUPERIOR	Dr	
CMPP	PRPG	TAE	40h	Maria José Pessoa	Economista Pedi Aposentadoria		SUPERIOR	Espec.	

Mapa Estratégico da Unidade

Figura 4 - Mapa Estratégico da PRPG- UFPI



FIM: Formação de recursos humanos de qualidade para servir à sociedade

MEIOS: Ações desenvolvidas pelos Programas

Fonte: PRPG-UFPI. Teresina, 2024.

Cadeia de Valor da Unidade

Figura 5 - Cadeia de Valor da PRPG

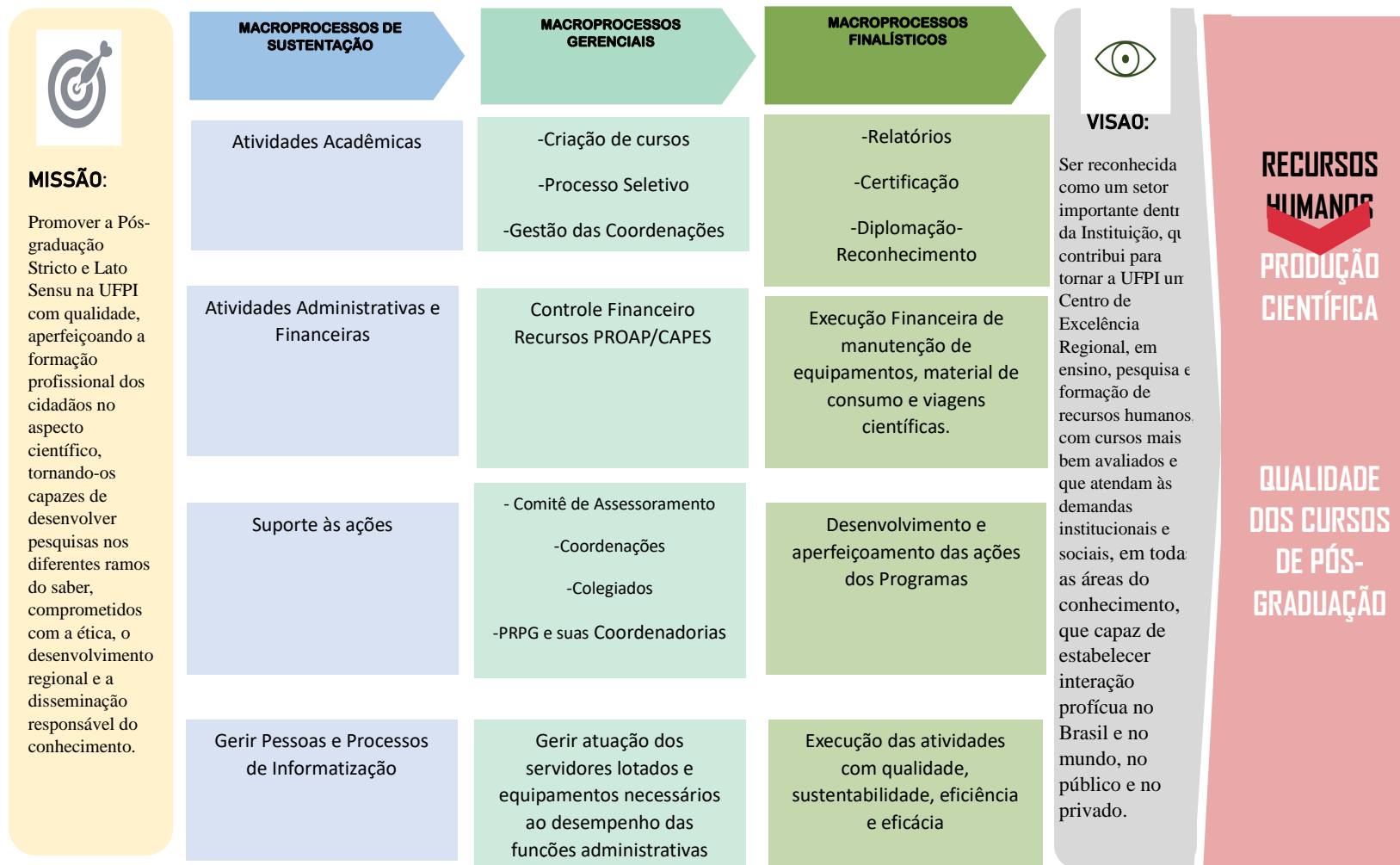

Fonte: PRPG-UFPI. Teresina, 2024.

3-Riscos, Oportunidades e Perspectivas

A análise **SWOT** ou **FOFA** (Forças, Oportunidades, Fraquezas e Ameaças) é uma técnica de planejamento estratégico utilizada para auxiliar pessoas ou organizações a identificar forças, fraquezas, oportunidades e ameaças relacionadas à competição em negócios ou planejamento de projetos.

O **Tema Estratégico** é: Melhorar os conceitos dos programas na avaliação da CAPES e o desempenho da UFPI nas avaliações nacionais e internacionais.

No Quadro 5, consta a análise SWOT ou Fofa da Pró-Reitoria de Ensino de Pós-Graduação (PRPG).

Quadro 3 – Análise SWOT/FOFA da PRPG

	Forças	Fraquezas
Análise Cenário Interno	<ul style="list-style-type: none"> - Seminário Anual de Acompanhamento dos Programas de Pós-Graduação. - Programa de Acompanhamento da Qualidade da Pós-Graduação da UFPI com a participação dos bolsistas do Comitê de Assessoramento PRPG. - Edital de Auxílio ao Estudante para discentes da Pós-Graduação da UFPI em situação de vulnerabilidade social. - Edital de Auxílio ao Pesquisador para apoiar o desenvolvimento de projetos de docentes da Pós-Graduação – UFPI. - Edital de Auxílio ao Estudante Estrangeiro para docentes estrangeiros da Pós-Graduação –UFPI. - Edital de Auxílio ao Estudante para apoiar o desenvolvimento de projetos de discentes da Pós-Graduação –UFPI - Edital de Bolsas de Produtividade da UFPI. - Edital Interno para o Programa de Doutorado Sanduiche-CAPES, - Participação no Comitê Consultivo do Programa de Mobilidade Internacional de Universidades Brasileiras - GCUB-com seleção de 7 alunos estrangeiros para programas da UFPI- Mestrado e Doutorado. 	<ul style="list-style-type: none"> - Participação de docentes em vários Programas de Pós-Graduação. - Baixa de quantidade de docentes realizando Pós - Doutorado no exterior. - Quantidade insuficiente de bolsistas de produtividade do CNPq. - Inobservância de normas institucionais por parte das Coordenações de Curso. - Muitos discentes em situação de vulnerabilidade social, necessitando de bolsas. - Programas sem servidor efetivo na secretarias.
	Oportunidades	Ameaças
Análise Cenário Externo	<ul style="list-style-type: none"> - Incremento de editais da FAPEPI para formação de recursos humanos qualificados. - Abertura de editais dos órgãos de fomento nacionais como CNPq, CAPES e FINEP. - Abertura de concursos públicos para professor em áreas prioritárias e estratégicas dos programas. - Reajuste no valor das bolsas de Mestrado e Doutorado pela CAPES/MEC. 	<ul style="list-style-type: none"> - Diminuição da matriz orçamentária do Governo Federal. - Docentes e discentes com adoecimento - mental, necessitando de acompanhamento. - Número insuficiente de bolsas de demanda social. - Excesso de burocracia para conserto de equipamentos e contratação de serviços. - Número insuficiente de servidores na PRPG, devido as vacâncias.

Fonte: PDU 2023-2024 PRPG-UFPI. Teresina, 2024.

- **Riscos**

- **Gestão de Riscos:**

Quadro 4 – Tabela de Risco da PRPG-UFPI

ID RISCO	MACRO PRODUTO	EVENTO DE RISCO	CAUSA	CONSEQUÊNCIA	ATENUAÇÃO E RECUPERAÇÃO	TIPO DE TRATAMENTO	MEDIDA DE TRATAMENTO	RESPONSÁVEL	DESCREVER ESTRATÉGIA DE EXECUÇÃO DA MEDIDA DE TRATAMENTO
RA	Macroprocessos de sustentação	Atividades Acadêmicas Atividades Administrativas e Financeiras Suporte às ações Gerir Pessoas e Processos de Informatização.	Diminuição da matriz orçamentária do Governo Federal.	Impacto alto	Estímulo e auxílio aos Programas para submissão de projetos em editais de agências de fomento para financiamento de projetos de trabalhos de Pós-Graduação.	Acompanhamento e ajuda na elaboração e submissão de propostas.	Programa de Acompanhamento da Qualidade da Pós-Graduação da PRPG-UFPI	PRPG Comitê de Assessoramento da PRPG	Foram feitos grupos de apoio aos projetos com a participação da Pró-Reitora e de 2 a 3 bolsistas do Programa de Acompanhamento da PRPG para elaboração das propostas juntamente com os Coordenadores dos PPGs.

RM	Macroprocessos gerenciais	-Criação de cursos -Processo Seletivo -Gestão das Coordenações. Controle Financeiro Recursos PROAP/CAPES - Comitê de Assessoramento -Coordenações -Colegiados -PRPG e suas Coordenadorias Gerir atuação dos servidores lotados e equipamentos necessários ao desempenho das funções.	Docentes e discentes com adoecimento mental, necessitando de acompanhamento. Número insuficiente de bolsas de demanda social.	Impacto médio	Promoção do Evento para discutir a Saúde Mental dos Docentes e discentes da Pós-Graduação – “Humaniza UFPI” com a participação de docentes, discentes e profissionais especialistas para apoio e orientações. Realização de Chamadas Internas para apoio financeiro à Pós-Graduação-UFPI.	Ação de Intervenção	Criação do evento e realização de pesquisa sobre a saúde mental com a participação da associação de pós-Graduandos – APG. Lançamento de editais internos para Auxílio a estudantes em situação de vulnerabilidade social; auxílio para desenvolvimento de projetos de dissertação e teses; auxílio para docentes para desenvolvimento de pesquisas.	PRPG Coordenadores/Fórum APG Câmara de Pós-Graduação.	Realização de debates, discussões, relatos de experiências e propostas de intervenção.
RM	Macroprocessos finalísticos	Relatórios -Certificação -Diplomação -Reconhecimento Execução Financeira de manutenção de equipamentos, material de consumo e viagens científicas. Desenvolvimento e aperfeiçoamento das ações dos Programas Execução das atividades com qualidade, sustentabilidade, eficiência e eficácia	- Excesso de burocracia para conserto de equipamentos e contratação de serviços. - Número insuficiente de servidores na PRPG, devido as vacâncias.	Impacto médio	Processo de Contratação e Execução de Serviços de Terceiros e de Pregão Eletrônico para compra de reagentes, vidrarias e outros materiais de laboratório. Abertura de processos para designação de servidores efetivos e terceirizados para a PRPG.	Ação de intervenção		PRPG Coordenadores/Fórum	Agilidade nos processos. Captação e treinamento de servidores efetivos e terceirizados para a realização das ações.

RM= Risco Médio; RA=Risco alto.

* **Comentários:** no Quadro.

• Oportunidades

- Incremento de editais da FAPEPI para formação de recursos humanos qualificados, com projetos de Pós-Graduação da UFPI aprovados para o desenvolvimento estratégico da região do semiárido piauiense.
- Abertura de editais dos órgãos de fomento nacionais como CNPq, CAPES e FINEP, como o PRAG – CAPES para fomento a cursos nota 3 x3, onde aprovamos 3 projetos no mérito, dentre os quais 2 para receber recursos.
- Abertura de concursos públicos para professor em áreas prioritárias e estratégicas dos programas.
- Reajuste no valor das bolsas de Mestrado e Doutorado pela CAPES/MEC.
- Seleção e contratação de professores visitantes para os Programas.
- Submissão e aprovação de Projeto Institucional para Extensão na Pós-Graduação com financiamento no valor de R\$617.000,00 (seiscentos e dezessete mil reais) pela CAPES.
- Submissão e aprovação de Projeto institucional para bolsas de Mestrado e Doutorado para a Pós-Graduação, sendo 16 (dezesseis) bolsas de Mestrado e 09 (nove) bolsas de Doutorado.
- Aumento do número de depósitos de patentes pelos docentes e discentes da Pós-graduação.
- Aprovação de projetos de no edital Centelha FAPEP-FINEP para inovação na pós-graduação, com abertura de *startups*, *spin-off* acadêmicas.

• Perspectivas de Resultados

A PRPG tendo como base os objetivos e metas traçados no PDU 2023-2024 para o ano de 2024, considerando as demandas, riscos, ações, e resultados alcançados, no ano de 2023, podemos apresentar algumas projeções de desempenho da unidade para os próximos anos como:

- Melhora na qualidade dos trabalhos de dissertação e tese desenvolvidos na pós-Graduação, com publicação em periódicos de impacto, advindos dos projetos aprovados nos Editais de agências de fomento em 2023.

- Aumento da competitividade dos PPGs da UFPI e diminuição das assimetrias entre as áreas e entre os Programas.
- Manutenção da agilidade e diminuição do tempo de entrega de Diplomas, Certificados da Pós-graduação *Lato sensu*, *Stricto sensu* e Residências.
- Ações de extensão desenvolvidas pelos PPGs, via Projeto Institucional PRPG-UFPI, aproximando a Instituição e a Pós-Graduação com a Comunidade.
- Aumento do número de bolsas de Mestrado e Doutorado com manutenção dos discentes que necessitam deste suporte financeiro para ter acesso e permanecer na Pós-Graduação.
- Aumento dos PPGs com notas 5 e 6, com mudança na nota dos Programas ainda nota 3 na CAPES com a obtenção da nota 4, com a aprovação dos projetos em Editais no ano de 2023, como o PRAPG da CAPES.
- Institucionalização da Internacionalização da UFPI e da Pós-Graduação como resultados dos convênios internacionais, cooperações técnicas com Instituições estrangeiras, intercâmbios de docentes e discentes em instituições Nacionais e Internacionais.
- Crescimento da produção científica e tecnológica com a inserção de professores visitantes com *expertise* nas áreas e oferta de disciplinas em outros idiomas.
- Aumento no número de discentes participantes no Programa de Doutorado Sanduiche no Exterior- PDSE CAPES, o que já aconteceu em 2023 e a tendência é aumentar.

4-Governança, Estratégia e Desempenho

● Governança

- ✓ **Modelo de Negócio:** é uma ferramenta de gestão que auxilia no planejamento estratégico da organização e serve para mostrar a forma como a organização faz seu negócio; é a tradução das questões e objetivos estratégicos em um modelo conceitual que explicita como o negócio funciona.

Existem vários tipos de modelos de negócios disponíveis na literatura, entre eles o CANVAS, que é uma ferramenta simples, porém bastante inteligível e, por esse motivo, foi utilizado para produzir o modelo de negócios da PRPG-UFPI.

Quadro 5 – Modelo de Negócios PRPG-UFPI

Principais Parcerias Governo Federal Agências de Fomento. Fundações de Apoio Sociedade	Atividades Principais: Ensino Pesquisa	Proposta de Valor: Valor Público	Relacionamento : Presencial Ouvidoria Comunicações oficiais	Segmentos de Clientes: Todo o Brasil Comunidade Local, Regional Outros países.
	Recursos Principais: Intelectual (docentes, discentes, técnicos e colaboradores Espaço físico e equipamentos Financeiro		Canais: E-mail Website WhatsApp	
Estrutura de Custos: Pessoal Manutenção		Fontes de Receita: Recursos do tesouro Nacional, PROAP CAPES.		

Fonte: PRPG-UFPI (SEBRAE- adaptado). Teresina, 2024.

- ✓ **Atividade não planejadas no PDU:**
 - ✓ Elevar em 100% o desenvolvimento de projetos em parceria com instituições estrangeiras – aumentamos de 02 convênios para 07 (sete) convênios com IES estrangeiras.

- ✓ Ampliar em 80% a participação do Doutorado Sanduíche no Exterior (PDSE) – em 2023 passamos de 06 (seis) discentes de doutorado para 16 (dezesesseis). Portanto alcançamos um aumento de mais de 200%.
- ✓ Auxiliar na elaboração das propostas dos PPGs para editais para fomento da CAPES, CNPq, FAPEPI dentre outros.
- ✓ Submissão e aprovação de Projeto institucional para bolsas de Mestrado e de Doutorado para a Pós-Graduação, sendo 16 (dezesesseis) bolsas de Mestrado e 09 (nove) bolsas de Doutorado.
- ✓ Aprovação de projetos de no edital Centelha FAPEP-FINEP para inovação na pós-graduação, com abertura de *startups*, *spin-off* acadêmicas.
- ✓ Foi elaborada a Minuta de Resolução de Cotutela sendo concluída em dezembro de 2023 e enviada para o Gabinete do Reitor para apreciação e aprovação do CEPEX na primeira reunião de 2024 do referido Conselho.

● **Estratégia**

As ações da Pró-Reitoria de Ensino de Pós-Graduação (PRPG) serão desenvolvidas em consonância com as Coordenadorias de Programas *Strito Sensu* e *Lato Sensu* e Residências, coordenações dos Programas de Pós-Graduação e unidades de ensino, com apoio das demais Pró-Reitorias.

O planejamento e as avaliações das ações da pós-graduação serão realizados nas coordenações, ao analisar a necessidade de oferta, a demanda pelos cursos, evasão, titulação e a taxa de sucesso dos cursos, e serão acompanhadas pela PRPG.

A criação, oferta de cursos e acompanhamento deverão considerar as áreas prioritárias definidas para o Estado pelas Instituições, e ocorrerão na forma regimental, a partir das discussões nos colegiados de curso, tramitação na Pró-Reitoria e aprovação no CEPEX, objetivando o cumprimento da Missão da PRPG.

Plano Tático

1. Preencher o painel conforme objetivos e metas estabelecidas para o ano de 2023 e na coluna ACOMPANHAMENTO informar o andamento da meta e evidenciar com link para artefato que prove que a meta foi alcançada. O link pode ser para um arquivo localizado em uma pasta no Drive do Google ou preferencialmente para um arquivo postado na página institucional da unidade. O arquivo deverá ser salvo com a identificação do *idPDE*.

Quadro 6 – Planejamento de Desenvolvimento Tático: Painel de Objetivos e Metas

PAINEL DE PLANO DE METAS											
UNIDADE					PRÓ-REITORIA DE EMSINO DE PÓS-GRADUAÇÃO						
1	TEMA ESTRATÉGICO			ENSINO							
OBJETIVO		Implementar e/ou reestruturar programas de pós-graduação <i>lato sensu</i> (especializações e residências em saúde) e <i>stricto sensu</i> (mestrado edoutorado acadêmico e profissional) em áreas prioritárias e estratégicas, considerando demandas sociais, econômicas, ambientais e educacionais emergentes na realidade local e regional									
ITEM	IdPDE ¹	META	CENÁRIO		SITUAÇÃO		RESPONSÁVE L ²	ACOMPANHAMENTO		APOIO ³	ORIGEM ⁴
			2023	2024	2023	2024		CONCLUÍD A (Sim/Não/Parcial)	EVIDENCIAR (Métrica de Avaliação)		

1	4.1.1	Submeter e Aprovar, no mínimo, 02 Programas de Pós-graduação Stricto Sensu em áreas estratégicas e prioritárias da CAPES e não contempladas na UFPI	Doutorado em Odontologia	Doutorado em Odontologia	Cumprido	Cumprido	PRPG	SIM	sucupira.ca pes.gov.br	CAPES Comitê de Assessoramento	PDU
			Mestrado e Doutorado em Ciências Fisiológicas	Mestrado e Doutorado em Ciências Fisiológicas	Cumprido	Cumprido	PRPG	SIM	sucupira.ca pes.gov.br	CAPES Comitê de Assessoramento	PDU
			Doutorado Profissional em Saúde da Família – RENASF	Doutorado Profissional em Saúde da Família - RENASF	Cumprido	Cumprido	PRPG	SIM	sucupira.ca pes.gov.br	CAPES Comitê de Assessoramento	PDU
			Mestrado em Ciências do Movimento	Mestrado em Ciências do Movimento	Cumprido	Cumprido	PRPG	SIM	sucupira.ca pes.gov.br	CAPES Comitê de Assessoramento	PDU
			Mestrado em Gestão do Cuidado em Saúde (Picos)	Mestrado em Gestão do Cuidado em Saúde (Picos)	Cumprido	Cumprido	PRPG	Sim	sucupira.ca pes.gov.br	CAPES Comitê de Assessoramento	PDU
			Mestrado em Gestão do Cuidado em Saúde (Picos)	Ensino de Ciências da Natureza	Cumprido	Submetido	PRPG	Sim	sucupira.ca pes.gov.br	CAPES Comitê de Assessoramento	PDU
			Ensino de Ciências da Natureza	Doutorado em Geografia	Cumprido	Submetido	PRPG	Sim	sucupira.ca pes.gov.br	CAPES Comitê de Assessoramento	PDU
			Doutorado em Geografia	Mestrado em Economia	Cumprido	Submetido	PRPG	Sim	sucupira.ca pes.gov.br	CAPES Comitê de Assessoramento	PDU
			Mestrado em Economia	Mestrado em Arquitetura e Urbanismo	Cumprido	Submetido	PRPG	Sim	sucupira.ca pes.gov.br	CAPES Comitê de Assessoramento	PDU
			Mestrado em Arquitetura e Urbanismo	Mestrado em Engenharia Mecânica	Cumprido	Submetido	PRPG	Sim	sucupira.ca pes.gov.br	CAPES Comitê de Assessoramento	PDU
			Mestrado em Engenharia Mecânica						sucupira.ca pes.gov.br	CAPES Comitê de Assessoramento	PDU

2	4.1.2	Realizar pelo menos um Seminário sobre a qualidade das teses da Pós-Graduação da UFPI- esta meta foi reformulada, para a seguinte: Ajudar nas propostas dos PPGs para editais para fomento da CAPES, CNPq, FAPEPI dentre outros.	66 Cursos	70 Cursos	Cumprido	Cumprido	PRPG Comitê Assessor	Sim site da prpg ufpi/pagin a inicial	100%	Comitê Assessor da PRPG	PDU
3	4.1.3	Divulgar os cursos de Língua estrangeira, visando ampliar a Internacionalização da UFPI	66 Cursos	70 Cursos	Disponível no site do CEAD	Conforme cronograma do CEAD	CPSS Site http://cead. ufpi.edu.br	Parcial	50%	CEAD	PDI
4	4.1.4	Incentivar a participação de Estudantes estrangeiros de Pós-Graduação em cursos de Língua Portuguesa	5 Cursos	5 Cursos	Conforme Cronogra ma do Departame nto de Letras	Conforme Cronograma do Departament o de Letras	CPSS	Parcial	50%	Depto. De Letras	PDI
2. OBJETIVO			Melhorar os conceitos dos programas na avaliação da CAPES e o desempenho da UFPI nas avaliações nacionais e internacionais								
	2.1.1	Implantar o Programa de Acompanhamento dos egressos – PAE, da Pós-Graduação	Alunos dos Programas de Pós- Graduação da UFPI	Alunos dos Programas de Pós- Graduação da UFPI	Cumprido	Cumprido	PRPG	SIM	100%	DEGOV STI DEGOV	PDI
	2.1.2	Atingir 70% dos Programas <i>Stricto sensu</i> com notas acima ou igual 4 na Avaliação Quadrienal da CAPES 2021-2024.	42 Programas Avaliação 2027-2020: - 05 subiram para nota 4 - 04 subiram para nota 05 - 02 subiram para nota 6	44 Programas de Pós-Graduação aguardando a Avaliação Quadrienal 2021-2024 da CAPES.	Parcial mente	Em andament o	PRPG	Sim		CAPES Comitê de Assessora mento	PDI

			(seis). Aumento de 62% aprox.								
2.1.3	Instalar programas antiplágio em 100% dos programas de Pós-Graduação da UFPI	66 Cursos de Pós-Graduação da UFPI	70 Cursos de Pós-Graduação da UFPI	Cumprido	Cumprido	PRPG CEAD	SIM	ufpi.br/prpg	CEAD	PDI	
2.1.4	Realizar reuniões periódicas com o corpo docente dos programas em acompanhamento emergencial da PRPG	Sociologia - CCHL Antropologia - CCHL Comunicação - CCE Arqueologia - CCN Ciências e Saúde - CCS Engenharia Elétrica - CT	Sociologia - CCHL Antropologia - CCHL Comunicação - CCE Arqueologia - CCN Ciências e Saúde - CCS Engenharia Elétrica - CT	Cumprido	Cumprido	PRPG	Sim	ufpi.edu.br/prpg	Comitê Assessor da PRPG	PDI	

3		TEMA ESTRATÉGICO			PESQUISA E INOVAÇÃO						
OBJETIVO			Incrementar e diversificar os mecanismos de captação de recursos junto a entidades públicas e/ou privadas de fomento à pesquisa e inovação, através dos programas de pós-graduação stricto sensu, de modo a garantir as condições necessárias para promoção de ações que levem à produção de conhecimento científico e desenvolvimento tecnológico de forma exitosa, visando a solução de problemas locais e regionais emergentes								
ITEM	IdPDE¹	META	CENÁRIO		SITUAÇÃO		RESPONSÁVEL²	ACOMPANHAMENTO		APOIO³	ORIGEM⁴
			Atual	2024	2023	2024		CONCLUÍDA (Sim/Não/Parcial)	EVIDENCIAR (Métrica de Avaliação)		
1	3.1.1	Ampliar em 100% as parcerias com instituições públicas e privadas, visando a qualificação de profissionais e captação de recursos financeiros para os programas de Pós-graduação	Convênios: Tribunal de contas do Estado do Piauí – TCE Tribunal de Justiça do Estado do Piauí – EJUD/TJ Instituto de Ensino Técnico e Tecnológico do Pará – IFPA Instituto de Ensino Técnico e Tecnológico do Piauí – IFPI	Secretaria de Governança Secretaria de Planejamento do Piauí Tribunal Regional do Trabalho do Piauí – TRT Defensoria Pública AESPI + Polícia Militar	Cumprido 100%	Em funcionamento	PRPG Coordenações dos Programas de Pós-Graduação	SIM	<i>ufpi.edu.br/prpg</i>	FADEX	PDI
2	3.1.2	Fortalecer as parcerias com a FAPEPI, participação da elaboração e divulgação de editais de bolsas e financiamento	44 Programas de Pós-Graduação	44 Programas de Pós-Graduação	Cumprido	Cumprido	PRPG Coordenações dos Programas de Pós-Graduação	SIM	<i>ufpi.edu.br/prpg/fapepi.pi.gov.br</i>	FAPEPI CAPES/ MEC	PDI

		de pesquisas de pós-graduação									
--	--	-------------------------------	--	--	--	--	--	--	--	--	--

4		TEMA ESTRATÉGICO				INTERNACIONALIZAÇÃO					
OBJETIVO			Criar oportunidades de cooperação com instituições estrangeiras, envolvendo docentes e discentes, por meio de intercâmbios, acreditação e/ou oferta de disciplinas em língua estrangeira, publicações, colaboração e parcerias em projetos de pesquisa, de modo a favorecer o enriquecimento científico-cultural e a formação global dos alunos								
ITEM	IdPDE ¹	META	CENÁRIO		SITUAÇÃO		RESPONSÁVEL ²	ACOMPANHAMENTO		APOIO ³	ORIGEM ⁴
			Atual	2024	2023	2024		CONCLUÍDA (Sim/Não/Parcial)	EVIDENCIAR (Métrica de Avaliação)		
1	4.1.1	Ofertar pelo menos 01 disciplina de língua estrangeira em 50% dos programas de Pós-Graduação Stricto sensu	Odontologia Letras Engenharia dos Materiais Filosofia Enfermagem Química Políticas Públicas Agronomia PPGTAIR Sociologia Alimentos e Nutrição Biotecnologia-RENORBIO	Odontologia Letras Ciências e Engenharia dos Materiais Filosofia Enfermagem Química Políticas Públicas Agronomia PPGTAIR Sociologia Alimentos e Nutrição Biotecnologia-RENORBIO	Cumprido	Cumprido (Em funcionamento)	PRPG e Coordenação dos Programas de Pós-Graduação	Sim	sigaa.ufpi.br	ASSIN TER	PDI

2	4.1.2	Aumentar em, pelo menos, 100% a oferta de disciplinas em língua estrangeira na área de avaliação dos programas <i>stricto sensu</i> em associação com instituições internacionais	Odontologia Letras Engenharia dos Materiais Filosofia Enfermagem Química Políticas Públicas Agronomia PPGTAIR Sociologia Alimentos e Nutrição Biotecnologia-RENORBIO	Odontologia Letras Engenharia dos Materiais Filosofia Enfermagem Química Políticas Públicas Agronomia PPGTAIR Sociologia Alimentos e Nutrição Biotecnologia-RENORBIO	Cumprido	Cumprido (Em funcionamento)	PRPG e Coordenação dos Programas de Pós-Graduação	Sim	sigaa.ufpi.br	ASSIN TER	PDI
3	4.1.3	Promover em 20% a obtenção de titulação de Doutor em acordo de cotutela com instituições estrangeiras	Discussão e Elaboração da Minuta da Resolução de Cotutela	Apreciação e aprovação pelo CEPEX-UFPI.	A ser implementado	A ser implementado	PRPG Coordenações dos PPGs	Parcial	-	ASSIN TER STI Forum de Coordenadores	PDI
4	4.1.4	Promover pelo menos 6 missões científicas no Exterior	Filosofia Enfermagem Ciência e Engenharia dos Materiais História Geografia Educação Políticas Públicas	Filosofia Enfermagem Ciência e Engenharia dos Materiais Geografia Educação Políticas Públicas Alimentos e Nutrição Biotecnologia-RENORBIO Agronomia Ciências Agrárias	Cumprido	Em funcionamento	Coordenações dos Programas de Pós-Graduação	Sim	ufpi.br/prpg	ASSIN TER	PDI

5	4.1.5	Elevar em 100% o desenvolvimento de projetos em parceria com instituições estrangeiras	10 programas	20 programas	Cumprido	Em funcionamento	PRPG	Sim	ufpi.br/assinter	ASSINTER	PDI
6	4.1.6	Ampliar em 80% a participação do Doutorado Sanduíche no Exterior (PDSE)	06	16	Cumprido	Cumprido	PRPG	Sim	ufpi.br/prpg https://linhadireta.ca pes.gov.br	PPGs ASSINTER	PDI
7	4.1.7	Incentivar a participação dos alunos de Doutorado nos Cursos de Idiomas da UFPI	20	20	Em funcionamento	Em funcionamento	CPSS	Parcial	ufpi.br/cead	CEAD	PDI

Plano Operacional

- O planejamento operacional consiste em definir estratégias para que as metas estabelecidas no nível tático sejam alcançadas e os objetivos no nível estratégicos superados. Nesse nível o planejamento é feito a curto prazo com duração de 3 (três) a 12(doze) meses, sendo as tarefas definidas com a indicação de prazo, setores envolvidos, recursos, aporte financeiro necessário sendo atribuídas de forma individual ou em equipe.

Quadro 7 – Planejamento operacional: painel de estratégias e tarefas

PAINEL DE ESTRATÉGIAS E PLANO DE AÇÕES									
UNIDADE	PRÓ-REITORIA DE ENSINO DE PÓS-GRADUAÇÃO						ANO	2023	
Id P D T ¹ 1	META	AMPLIAR A OFERTA DE CURSOS DE PÓS-GRADUAÇÃO EM ÁREAS ESTRATÉGICAS							
ITEM	ESTRATÉGIA	PLANO DE AÇÕES 2023				ATRIBUÍDO ²	ORIGEM ³	ACOMPANHAMENTO	
		1º Trimestre	2º Trimestre	3º Trimestre	4º Trimestre			FINALIZADA (Sim/Não)	EVIDENCIAR

1.1	- Criar, pelo menos, 1 (um) curso de pós-graduação <i>Lato sensu</i> por ano, em áreas estratégicas e prioritárias por unidades acadêmicas.	X	X	X	X	Equipe PRPG	P D I	Sim	ufpi.br/prpg
1.2	- Aprovar, no mínimo, 02 (dois) Programas de Pós-Graduação <i>Stricto sensu</i> em áreas estratégicas e prioritárias da CAPES e não contempladas na UFPI.	X	X	X	X	Equipe PRPG	P D I	Sim	sucupira.capes.gov.br
1.3	Promover a interiorização da Pós-Graduação da UFPI	X	X	X	X	Equipe PRPG	P D I	Sim	sucupira.capes.gov.br
Id P D T 2	META	MELHORAR O CONCEITO E NOTA DOS PROGRAMAS NA AVALIAÇÃO DA CAPES							
ITEM	ESTRATÉGIA	PLANO DE AÇÕES 2023				ATRIBUÍDO²	ORIGEM³	ACOMPANHAMENTO	
		1º Trimestre	2º Trimestre	3º Trimestre	4º Trimestre			FINALIZADA (Sim/Não)	EVIDENCIAR
2.1	Atingir 70% dos Programas <i>Stricto sensu</i> com notas acima ou igual 4 na avaliação da CAPES.	X	X	X	X	Equipe PRPG	P D I	Sim	sucupira.capes.gov.br
	- Implementar um mecanismo de acompanhamento permanente dos egressos dos Programas de Pós-Graduação.	X	X	X	X	Equipe PRPG	P D I	Sim	ufpi.br
Id P D T 3	META	FOMENTAR O PROCESSO DE INTERNACIONALIZAÇÃO DA UFPI							
		PLANO DE AÇÕES 2023						ACOMPANHAMENTO	

ITEM	ESTRATÉGIA	1º Trimestre	2º Trimestre	3º Trimestre	4º Trimestre	ATRIBUÍDO²	ORIGEM³	FINALIZADA (Sim/Não)	EVIDENCIAR
3.1	Promover e ampliar convênios e Acordos de Cooperação Técnica com Instituições Estrangeiras.	X	X	X	X	PRPG ASSINTER	PDI	Sim	ufpi.br/assinter
3.2	Fomentar a saída de docentes, discentes para realizar pós-doutorado ou Missão de pesquisa no exterior.	X	X	X	X	PRPG ASSINTER	PDI	Sim	ufpi.br/assinter
3.3	Fomentar a vinda de docentes e discentes estrangeiros para realizar mestrado, doutorado, pós-doutorado ou missão de pesquisa na UFPI.	X	X	X	X	PRPG ASSINTER	PDI	Sim	ufpi.br/assinter
Id P D T 4	META	ACOMPANHAR, AVALIAR E MELHORAR OS CONVENIOS DA PÓS-GRADUAÇÃO DA UFPI COM INSTITUIÇÕES							
ITEM	ESTRATÉGIA	PLANO DE AÇÕES 2023				ATRIBUÍDO²	ORIGEM³	ACOMPANHAMENTO	
		1º Trimestre	2º Trimestre	3º Trimestre	4º Trimestre			FINALIZADA (Sim/Não)	EVIDENCIAR
4.1	Acompanhar os Programas de Pós-Graduação <i>Stricto sensu</i> da UFPI que possuem Convênios para qualificação de pessoal.	X	X	X	X	Equipe PRPG	PDI	Sim	ufpi.br/prpg
4.2	Avaliar o desempenho dos Programas de Pós-Graduação <i>Stricto sensu</i> da UFPI que possuem Convênios para qualificação de pessoal.		X	X	X	Equipe PRPG	PDI	Sim	ufpi.br/prpg
4.3	Melhorar a qualidade dos Convênios dos Programas de Pós-Graduação <i>Stricto sensu</i> da UFPI para qualificação de pessoal.		X	X	X	Equipe PRPG	PDI	Sim	ufpi.br/prpg
Id	META	ELABORAR E ATUALIZAR O PLANO DE DESENVOLVIMENTO DA UNIDADE(PDU) DURANTE A VIGÊNCIA DO PDI							

P D T 5	2020/2024 DA PRPG								
	ITEM	ESTRATÉGIA	PLANO DE AÇÕES 2023				ATRIBUÍDO ²	ORIGEM ³	ACOMPANHAMENTO
1º Trimestre			2º Trimestre	3º Trimestre	4º Trimestre	FINALIZADA (Sim/Não)			EVIDENCIAR
5.1	Acompanhamento do PDU-2023-2024.	X	X	X	X	Comissão PRPG	P D I	Sim	ufpi.br/prpg
5.2	Escrever e publicar PDU 2023-2024 da PRPG	X	X	X	X	Comissão PRPG	P D I	Sim	ufpi.br/prpg
Id P D T 6	META	DEFINIR O MAPA ESTRATÉGICO DA PRPG							
	ITEM	ESTRATÉGIA	PLANO DE AÇÕES 2023				ATRIBUÍDO ²	ORIGEM ³	ACOMPANHAMENTO
		1º Trimestre	2º Trimestre	3º Trimestre	4º Trimestre	FINALIZADA (Sim/Não)			EVIDENCIAR
6.1	- Realizar reuniões com a equipe da PRPG para atualizar o mapa estratégico	X	X	X	X	Comissão Relatório de Gestão e PDU	P D I	Sim	ufpi.br/prpg
Id P D T 7	META	DEFINIR A CADEIA DE VALOR DA PRPG							
			PLANO DE AÇÕES 2023						ACOMPANHAMENTO

ITEM	ESTRATÉGIA	1º Trimestre	2º Trimestre	3º Trimestre	4º Trimestre	ATRI BUÍDO²	ORIGEM³	FINALIZADA (Sim/Não)	EVIDENCIAR
7.1	- Produzir o a cadeia de valor	X	X	X	X	Comissão Relatório de Gestão e PDU	PDI	Sim	ufpi.br/prpg
Id PD T 8	META	EFETUAR O PLANEJAMENTO E 100% DA EXECUÇÃO DA CONCESSÃO DE PASSAGENS E DIÁRIAS							
ITEM	ESTRATÉGIA	PLANO DE AÇÕES 2023				ATRI BUÍDO²	ORIGEM³	ACOMPANHAMENTO	
		1º Trimestre	2º Trimestre	3º Trimestre	4º Trimestre			FINALIZADA (Sim/Não)	EVIDENCIAR
8.1	Realizar o treinamento no Sistema de Concessão de Diárias e Passagens - SCDP no portal do GOV.BR	X	X	X	X	Amanda	PT	Sim	ufpi.br/prpg
8.2	Executar a concessão de passagens e diárias –SCDP no portal GOV.BR	X	X	X	X	Amanda	PT	Sim	ufpi.br/prpg
Id PD T 9	META	CADASTRAR E IMPLEMENTAR A PLATAFORMA CAROLINA BORI PARA RECONHECIMENTO DE DIPLOMAS STRICTO SENSU							
ITEM	ESTRATÉGIA	PLANO DE AÇÕES 2023				ATRI BUÍDO²	ORIGEM³	ACOMPANHAMENTO	
		1º Trimestre	2º Trimestre	3º Trimestre	4º Trimestre			FINALIZADA (Sim/Não)	EVIDENCIAR
9.1	Cadastrar responsáveis da PRPG na plataforma Carolina Bori para reconhecimento de diplomas <i>Stricto sensu</i>	X	X			Regilda Joilson	PDI	Sim	ufpi.br/prpg

9.2	Realizar tereinamento para operacionalização da plataforma Carolina Bori			X	X	Regilda Joilson	P D I	em andamento	ufpi.br/prpg
Id P D T	META	REALIZAR ATUALIZAÇÕES FREQUENTES DA PÁGINA ELETRÔNICA DA PRPG E MELHORAR AS PÁGINAS DOS PROGRAMAS							
10									
ITE M	ESTRATÉGIA	PLANO DE AÇÕES 2023				ATRI BUÍD O²	OR IG EM 3	ACOMPANHAMENTO	
		1º Trimestre	2º Trimestre	3º Trimestre	4º Trimestre			FINALIZADA (Sim/Não)	EVID ENCI AR
10.1	Atualizar página rotineiramente	X	X	X	X	Leandro	P D I	Sim	site alternativos dos dos PPGs
10.2	Realizar melhoria nas páginas institucionais dos PPGs para aumentar a visibilidade.	X	X	X	X	PRPG STI	P D I	Sm	site alternativos dos dos PPGs
Id P D T	META	ATUALIZAR 100% DAS RESOLUÇÕES DA PÓS-GRADUAÇÃO LATO SENSU E STRICTO SENSU DA UFPI							
11									
ITE M	ESTRATÉGIA	PLANO DE AÇÕES 2023				ATRI BUÍD O²	OR IG EM 3	ACOMPANHAMENTO	
		1º Trimestre	2º Trimestre	3º Trimestre	4º Trimestre			FINALIZADA (Sim/Não)	EVID ENCI AR
11.1	Reformular a Resolução que normatiza a Pós-Graduação <i>Lato sensu</i> e Residências da UFPI	X	X	X	X	Pró-Reitora e Equipe da Coordenadoria <i>Lato sensu</i> e Residências	P D I	Sim	ufpi.br/prpg

11.2	Reformular a Resolução que normatiza a Pós-Graduação <i>Stricto sensu</i> da UFPI	X	X	X	X	Pró-Reitora e Equipe da Coordenadoria <i>Stricto sensu</i>	PDI	Sim (será apreciada pelo CEPEX)	ufpi.br/prpg	
	Acompanhar a elaboração dos regimentos dos PPGs <i>Stricto sensu</i> da UFPI	X	X	X	X	Pró-Reitora e Equipe da Coordenadoria <i>Stricto sensu</i>	PDI	Sim	ufpi.br/prpg	
Id P D T	META	DEFINIR NO MÍNIMO 3 ESTRATÉGIAS INOVADORAS PARA MELHORAR O DESEMPENHO NA EXECUÇÃO DAS ATIVIDADES EMELHORIA NOS RESULTADOS VOLTADOS PARA A AVALIAÇÃO DE CURSOS DE PÓS-GRADUAÇÃO STRICTO SENSU DA CAPES, INDICADORES DE DESEMPENHO, FORMAÇÃO E QUALIDADE ACADÊMICA								
12										
ITEM	ESTRATÉGIA	PLANO DE AÇÕES 2023				ATRIBUIÇÃO ²	ORIGEM ³	ACOMPANHAMENTO		
		1º Trimestre	2º Trimestre	3º Trimestre				FINALIZADA (Sim/Não)	EVIDENCIAR	
12.1	Realizar o acompanhamento e orientação do preenchimento da Plataforma Sucupira e do Relatório Anual Coleta Sucupira de cada Programa.	X	X	X	X	Pró-Reitora, CPSS e Comitê de Assessoramento	PDI	Sim	ufpi.br/prpg	
12.2	Realizar análise SWOT/FOFA sobre o processo de avaliação e desempenho de cursos de Mestrado e Doutorado dos Programas de Pós-Graduação da UFPI.	- Reunir equipe para discutir plano de ações - Definir plano de Atividades e realizar o diagnóstico.		X	X	X	Pró-Reitora e Comitê de Assessoramento	PDI	Sim	ufpi.br/prpg

12.2	Realizar intervenção quanto as ações e relatório Sucupira junto aos Programas para melhoria da qualidade dos dados informados e aviação.	Acompanhamento e Intervenção	X	X	X	Pró-Reitora, CPSS e Comitê de Assessoramento	PDI	Sim	ufpi.br/prpg	
Id P D T	META		ELABORAR PROPOSTA PARA ATENDER 50% DAS DEMANDAS DE RESIDÊNCIA UNIVERSITÁRIA, VOLTADOS A ASSISTÊNCIA DOS DISCENTES DA PÓS-GRADUAÇÃO.							
13										
ITEM	ESTRATÉGIA	PLANO DE AÇÕES 2020				ATRIBUÍDO²	ORIGEM³	ACOMPANHAMENTO		
		1º Trimestre	2º Trimestre	3º Trimestre	4º Trimestre			FINALIZADA (Sim/Não)	EVIDENCIAR	
13.1	Buscar parcerias com instituições publicas e privadas para fornecer esse serviço essencial para os Discentes brasileiros vulneráveis.	X	X	X	X	Equipe PRPG	PT	Sim	ufpi.br/prpg	
13.2	Buscar parcerias com instituições publicas e privadas para fornecer esse serviço essencial para os discentes estrangeiros	X	X	X	X	Equipe PRPG	PT	Sim	ufpi.br/prpg	

¹ Identificação do Planejamento de Desenvolvimento Tático (Nº da Meta, Nº idPDE) ²Atribuído - Indicação do responsável por executar a estratégia, ³ Origem: PDI,- Plano Tático, Plano de Integridade ,Plano de sustentabilidade, de Risco, Plano de Desenvolvimento Operacional e etc)

- **Desempenho**

O Levantamento de Dados, representa a etapa do relatório de atividades caracterizado com o plano de dados da unidade, o qual tem por objetivo apresentar os dados específicos da unidade que implicam criação de valor no contexto institucional.

- Quadro 8 – Dados Pós-Graduação *Stricto sensu* da PRPG-UFPI em 2023.

PLANO DE DADOS					ANO				
					2023	CONJUNTO DE DADOS			
						CURSOS			
ITEM	CODIGO E-MEC	PROGRAMA	NOME DO CURSO	CENTRO	NÍVEL (Especialização/ Residência médica/ Residência Multiprofissional/ Mestrado/ Doutorado)	VAGAS OFERTADA	TOTAL DE INGRESSOS	TOTAL DE MATRICULADOS	TOTAL DE EGRESSOS
1	21001014007P4	PPGA	AGRONOMIA	CENTRO DE CIÊNCIAS	Mestrado/ Doutorado	Mest. – 16	Mest. – 14	Mest. – 31	Mest. – 02

				AGRÁRIAS – CCA		Dout. - 13	Dout. - 07	Dout. - 33	Dout. - 02
2	21001014002P2	PPGCA	CIÊNCIA ANIMAL	CENTRO DE CIÊNCIAS AGRÁRIAS – CCA	Mestrado/ Doutorado	Mest. – 00 Dout. - 00	Mest. – 00 Dout. - 00	Mest. – 00 Dout. - 15	Mest. – 01 Dout. - 08
3	21001014080P3	PPGTAIR	TECNOLOGIAS APLICADAS A ANIMAIS DE INTERESSE REGIONAL	CENTRO DE CIÊNCIAS AGRÁRIAS – CCA	Mestrado/ Doutorado	Mest. – 22 Dout. - 16	Mest. – 17 Dout. - 12	Mest. – 39 Dout. - 30	Mest. – 07 Dout. - 04
4	21001014002P2	PPGZT	ZOOTECNIA TROPICAL	CENTRO DE CIÊNCIAS AGRÁRIAS – CCA - CPCE / BOM JESUS	Mestrado/ Doutorado	Mest. – 45 Dout. - 08	Mest. – 17 Dout. - 05	Mest. – 26 Dout. - 34	Mest. – 03 Dout. - 00
5	21001014026P9	PPGCOM	COMUNICAÇÃO	CENTRO DE CIÊNCIAS DA EDUCAÇÃO – CCE	Mestrado	13	12	36	08
6	21001014001P6	PPGED	EDUCAÇÃO	CENTRO DE CIÊNCIAS DA EDUCAÇÃO – CCE	Mestrado/ Doutorado	Mest. – 29 Dout. - 14	Mest. – 22 Dout. - 12	Mest. – 77 Dout. - 66	Mest. – 08 Dout. - 08

7	27001016038P3	PROFIAP	ADMINISTRAÇÃO PÚBLICA - PROF	CENTRO DE CIÊNCIAS HUMANAS E LETRAS - CCHL	Mestrado	12	12	26	06
8	21001014017P0	PPGANT	ANTROPOLOGIA	CENTRO DE CIÊNCIAS HUMANAS E LETRAS - CCHL	Mestrado	16	13	27	02
9	21001014082P6	PPGCP	CIÊNCIA POLÍTICA	CENTRO DE CIÊNCIAS HUMANAS E LETRAS - CCHL	Mestrado	15	15	42	11
10	21001014083P2	PPGD	DIREITO	CENTRO DE CIÊNCIAS HUMANAS E LETRAS - CCHL	Mestrado	18	13	32	13
11	21001014015P7	PPGFIL	FILOSOFIA	CENTRO DE CIÊNCIAS HUMANAS E LETRAS -	Mestrado/ Doutorado	Mest. - 10 Dout. - 10	Mest. - 10 Dout. - 08	Mest. - 24 Dout. - 31	Mest. - 05 Dout. - 00

				CCHL					
12	40001016170P6	PROFILO	FILOSOFIA – PROF	CENTRO DE CIÊNCIAS HUMANAS E LETRAS - CCHL	Mestrado	16	16	30	01
13	21001014027P5	PPGGEO	GEOGRAFIA	CENTRO DE CIÊNCIAS HUMANAS E LETRAS - CCHL	Mestrado	19	19	39	11
14	21001014077P2	PPGGP	GESTÃO PÚBLICA – PROF	CENTRO DE CIÊNCIAS HUMANAS E LETRAS - CCHL	Mestrado	20	20	85	19
15	21001014009P7	PPGHB	HISTÓRIA DO BRASIL	CENTRO DE CIÊNCIAS HUMANAS E LETRAS - CCHL	Mestrado/ Doutorado	Mest. – 20 Dout. - 10	Mest. – 15 Dout. - 10	Mest. – 55 Dout. - 49	Mest. – 15 Dout. - 04
16	21001014008P0	PPGEL	LETRAS	CENTRO DE CIÊNCIAS HUMANAS E	Mestrado/ Doutorado	Mest. – 36 Dout. - 26	Mest. – 23 Dout. - 28	Mest. – 71 Dout. - 90	Mest. – 17 Dout. - 08

				LETRAS - CCHL					
17	21001014005P1	PPGPP	POLÍTICAS PÚBLICAS	CENTRO DE CIÊNCIAS HUMANAS E LETRAS - CCHL	Mestrado/ Doutorado	Mest. – 17 Dout. - 10	Mest. – 15 Dout. - 10	Mest. – 45 Dout. - 45	Mest. – 18 Dout. - 01
18	21001014030P6	PPGS	SOCIOLOGIA	CENTRO DE CIÊNCIAS HUMANAS E LETRAS - CCHL	Mestrado	12	12	43	15
19	21001014032P9	PPGARQ	ARQUEOLOGIA	CENTRO DE CIÊNCIAS DA NATUREZA – CCN	Mestrado	10	06	17	01
20	21001014031P2	PPGCC	CIÊNCIA DA COMPUTAÇÃO	CENTRO DE CIÊNCIAS DA NATUREZA – CCN	Mestrado	32	31	43	04
21	21001014031P2	PPGCC	CIÊNCIA DA COMPUTAÇÃO – ASSOCIAÇÃO UFMA/UFPI	CENTRO DE CIÊNCIAS DA NATUREZA – CCN	Doutorado	10	10	02	10

22	21001014016P3	PPGF	FÍSICA	CENTRO DE CIÊNCIAS DA NATUREZA – CCN	Mestrado/ Doutorado	Mest. – 08 Dout. - 12	Mest. – 08 Dout. - 12	Mest. – 15 Dout. - 26	Mest. – 03 Dout. - 02
23	21001014021P7	PPGMAT	MATEMÁTICA	CENTRO DE CIÊNCIAS DA NATUREZA – CCN	Mestrado/ Doutorado	Mest. – 25 Dout. - 23	Mest. – 11 Dout. - 04	Mest. – 23 Dout. - 19	Mest. – 02 Dout. - 01
24	31075010001P2	PROFMAT	MATEMÁTICA - PROF	CENTRO DE CIÊNCIAS DA NATUREZA – CCN	Mestrado	17	18	45	07
25	33283010001P5	PROFFísica	ENSINO DE FÍSICA - PROF	CENTRO DE CIÊNCIAS DA NATUREZA – CCN	Mestrado	15	14	30	03
26	21001014003P9	PPGQ	QUÍMICA	CENTRO DE CIÊNCIAS DA NATUREZA – CCN	Mestrado/ Doutorado	Mest. – 29 Dout. - 20	Mest. – 14 Dout. - 15	Mest. – 58 Dout. - 78	Mest. – 14 Dout. - 08
27	21001014020P0	PPGAN	ALIMENTOS E NUTRIÇÃO	CENTRO DE CIÊNCIAS DA SAÚDE - CCS	Mestrado/ Doutorado	Mest. – 10 Dout. - 24	Mest. – 10 Dout. - 07	Mest. – 32 Dout. - 40	Mest. – 08 Dout. - 08

28	21001014011P1	PPGCS	CIÊNCIAS E SAÚDE	CENTRO DE CIÊNCIAS DA SAÚDE - CCS	Mestrado	26	26	68	13
29	21001014022P3	PPGCF	CIÊNCIAS FARMACÊUTICAS	CENTRO DE CIÊNCIAS DA SAÚDE - CCS	Mestrado/ Doutorado	Mest. – 35 Dout. - 10	Mest. – 19 Dout. - 10	Mest. – 49 Dout. - 38	Mest. – 10 Dout. - 00
30	21001014012P8	PPGENF	ENFERMAGEM	CENTRO DE CIÊNCIAS DA SAÚDE - CCS	Mestrado/ Doutorado	Mest. – 22 Dout. - 22	Mest. – 23 Dout. - 14	Mest. – 63 Dout. - 67	Mest. – 12 Dout. - 12
31	21001014013P4	PPGFARM	FARMACOLOGIA	CENTRO DE CIÊNCIAS DA SAÚDE - CCS	Mestrado/ Doutorado	Mest. – 11 Dout. - 12	Mest. – 09 Dout. - 05	Mest. – 29 Dout. - 17	Mest. – 02 Dout. - 00
32	21001014028P1	PPGO	ODONTOLOGIA	CENTRO DE CIÊNCIAS DA SAÚDE - CCS	Mestrado/ Doutorado	Mest. – 12 Dout. - 00	Mest. – 12 Dout. - 00	Mest. – 19 Dout. - 00	Mest. – 07 Dout. - 00
33	21001014076P6	PPGSM	SAÚDE DA MULHER – PROF	CENTRO DE CIÊNCIAS DA SAÚDE - CCS	Mestrado	15	15	48	07
34	31010016027P9	PPGSF-RENASF	SAÚDE DA FAMÍLIA (RENASF) - PROF	CENTRO DE CIÊNCIAS DA SAÚDE - CCS	Mestrado	NÃO HOUVE	NÃO HOUVE	NÃO HOUVE	NÃO HOUVE
35	21001014075P0	PPGSC	SAÚDE E COMUNIDADE	CENTRO DE CIÊNCIAS DA	Mestrado	18	16	42	06

				SAÚDE - CCS					
36	21001014075P0	PPGCM	CIÊNCIA E ENGENHARIA DOS MATERIAIS	CENTRO DE TECNOLOGIA – CT	Mestrado/ Doutorado	Mest. – 36 Dout. - 31	Mest. – 22 Dout. - 23	Mest. – 45 Dout. - 73	Mest. – 03 Dout. - 21
37	21001014078P9	PPGEE	ENGENHARIA ELÉTRICA	CENTRO DE TECNOLOGIA – CT	Mestrado	30	24	46	06
38	22003010017P5	RENORBI O	BIOTECNOLOGIA - RENORBIO	PRÓ-REITORIA DE PÓS-GRADUAÇÃO - PRPG	Doutorado	09	09	52	10
39	21001014004P5	PPGMDA	DESENVOLVIMENTO E MEIO AMBIENTE	PRÓ-REITORIA DE PÓS-GRADUAÇÃO - PRPG	Mestrado	20	20	49	22
40	22001018074P6	PRODEMA	DESENVOLVIMENTO E MEIO AMBIENTE-EM REDE	PRÓ-REITORIA DE PÓS-GRADUAÇÃO - PRPG	Doutorado	10	09	69	10
41	33147019001P2	PPGCFis	MULTICÊNTRICO EM CIÊNCIAS	PRÓ-REITORIA DE	Mestrado/	Mest. – 08	Mest. – 00	Mest. – 00	Mest. – 00

			FISIOLOGICAS	PÓS-GRADUAÇÃO – PRPG	Doutorado	Dout. - 04	Dout. - 03	Dout. - 03	Dout. - 00
42	31102000001F9	PROFNIT	PROPRIEDADE INTELLECTUAL E TRANSFERÊNCIA DE TECNOLOGIA PARA A INOVAÇÃO - PROF	PRÓ-REITORIA DE PÓS-GRADUAÇÃO – PRPG	Mestrado	12	13	33	05
43	21001014023P0	PPGCA	CIÊNCIAS AGRÁRIAS	CAMPUS UNIVERSITÁRIO PROFESSORA CINOBELINA ELVAS – CPCE / BOM JESUS	Mestrado/ Doutorado	Mest. – 20 Dout. - 15	Mest. – 16 Dout. - 13	Mest. – 38 Dout. - 41	Mest. – 03 Dout. - 01
45	21001014084P9	PPGBC	BIODIVERSIDADE E CONSERVAÇÃO	CAMPUS UNIVERSITÁRIO PROFESSOR AMÍLCAR FERREIRA SOBRAL – CAFS /	Mestrado	20	15	44	15

				FLORIANO					
--	--	--	--	----------	--	--	--	--	--

- Considera-se curso em andamento em 2023, cursos no qual teve pelo um aluno matriculado em 2023.

Quadro 9 – Indicadores de Qualidade da Pós-Graduação *Stricto sensu* da PRPG-UFPI em 2023

PLANO DE DADOS					ANO				
					2023	CONJUNTO DE DADOS			
						INDICADORES DE QUALIDADE			
ITEM	CODIGO CURSO	PROGRAMA	NOME DO CURSO	CENTRO	TIPO (Acadêmico/Profissional)	CATEGORIA (Lato Sensu/Stricto Sensu)	MODALIDADE (Presencial / Semi Presencial / À Distância)	NÍVEL (Especialização/ Residência médica/ Residência Multiprofissional/ Mestrado/ Doutorado)	Conceito CAPES (*Os que possuem)
1	27001016038P3	PROFIAP	Administração Pública	CEAD	Profissional	Stricto Sensu	Presencial	Mestrado	3
2	21001014020P0	PPGAN	Alimentos e Nutrição	CCS	acadêmico	Stricto Sensu	Presencial	Mestrado e Doutorado	4
3	21001014017P0	PPGANT	Antropologia	CCHL	Acadêmico	Stricto Sensu	Presencial	Mestrado	3
4	21001014	PPGARQ	Arqueologia	CCN	Acadêmico	Stricto Sensu	Presencial	Mestrado	3

	032P9								
5	22003010 017P5	RENORBI O	Biotecnologia - Rede	PRPG	Acadêmico	Stricto Sensu	Presencial	Mestrado e Doutorado	6
6	21001014 023P0	PPGCA	Ciências Agrárias	CPCE	Acadêmico	Stricto Sensu	Presencial	Mestrado e Doutorado	4
7	21001014 031P2	PPGCC	Ciência da Computação	CCN	Acadêmico	Stricto Sensu	Presencial	Mestrado	4
8	21001014 031P2	PPGCC – UFMA/UF PI	Ciência da Computação	CCN	Acadêmico	Stricto Sensu	Presencial	Doutorado	5
9	21001014 075P0	PPGCM	Ciência e Engenharia dos Materiais	PRPG	Acadêmico	Stricto Sensu	Presencial	Mestrado e Doutorado	6
10	33147019 001P2	PPGCFis	Ciências Fisiológicas	PRPG	Acadêmico	Stricto Sensu	Presencial	Mestrado e Doutorado	5
11	21001014 082P6	PPGCP	Ciência Política	CCHL	Acadêmico	Stricto Sensu	Presencial	Mestrado	3
12	21001014 011P1	PPGCS	Ciências e Saúde	CCS	Acadêmico	Stricto Sensu	Presencial	Mestrado	3
13	21001014 022P3	PPGCF	Ciências Farmacêuticas	CCS	Acadêmico	Stricto Sensu	Presencial	Mestrado	4
14	21001014 026P9	PPGCOM	Comunicação	CCE	Acadêmico	Stricto Sensu	Presencial	Mestrado	3
15	21001014 004P5	PPGMDA	Desenvolvimento e Meio Ambiente	PRPG	Acadêmico	Stricto Sensu	Presencial	Mestrado	4
16	22001018 074P6	PRODEM A	Desenvolvimento e Meio Ambiente	PRPG	Acadêmico	Stricto Sensu	Presencial	Doutorado	5
17	21001014 083P2	PPGD	Direito	CCHL	Acadêmico	Stricto Sensu	Presencial	Mestrado	3

18	21001014 001P6	PPGED	Educação	CCE	Acadêmico	Stricto Sensu	Presencial	Mestrado e Doutorado	5
19	21001014 012P8	PPGENF	Enfermagem	CCS	Acadêmico	Stricto Sensu	Presencial	Mestrado e Doutorado	5
20	21001014 078P9	PPGEE	Engenharia Elétrica	CT	Profissional	Stricto Sensu	Presencial	Mestrado	3
21	33283010 001P5	PROFIS	Ensino de Física	CCN	Profissional	Stricto Sensu	Presencial	Mestrado	4
22	21001014 013P4	PPGFAR M	Farmacologia	CCS	Acadêmico	Stricto Sensu	Presencial	Mestrado e Doutorado	4
23	40001016 170P6	PROFFIL O	Filosofia PROF	CEAD	Profissional	Stricto Sensu	Presencial	Mestrado	4
24	21001014 015P7	PPGFIL	Filosofia	CCHL	Acadêmico	Stricto Sensu	Presencial	Mestrado e Doutorado	5
25	21001014 016P3	PPGFis	Física	CCN	Acadêmico	Stricto Sensu	Presencial	Mestrado e Doutorado	4
26	21001014 007P4	PPGA	Agronomia	CCN	Acadêmico	Stricto Sensu	Presencial	Mestrado e Doutorado	4
27	21001014 027P5	PPGGEO	Geografia	CCHL	Acadêmico	Stricto Sensu	Presencial	Mestrado	4
28	21001014 077P2	PPGGP	Gestão Pública	CCHL	Profissional	Stricto Sensu	Presencial	Mestrado	3
29	21001014 009P7	PPGHB	História do Brasil	CCHL	Acadêmico	Stricto Sensu	Presencial	Mestrado e Doutorado	4
30	21001014 008P0	PPGEL	Letras	CCHL	Acadêmico	Stricto Sensu	Presencial	Mestrado e Doutorado	4
31	21001014 021P7	PPGMAT	Matemática	CCN	Acadêmico	Stricto Sensu	Presencial	Mestrado e Doutorado	4

32	31075010 001P2	PROFMA T	Matemática-PROF	CCN	Profissional	Stricto Sensu	Presencial	Mestrado	4
33	21001014 028P1	PPGO	Odontologia	CCS	Acadêmico	Stricto Sensu	Presencial	Mestrado e Doutorado	4
34	21001014 005P1	PPGPP	Políticas Públicas	CCHL	Acadêmico	Stricto Sensu	Presencial	Mestrado e Doutorado	5
35	31102000 001F9	PROFNIT	Propriedade Intelectual e Transferência de Tecnologia para Inovação	PRPG	Profissional	Stricto Sensu	Presencial	Mestrado	4
36	21001014 003P9	PPGQ	Química	CCN	Acadêmico	Stricto Sensu	Presencial	Mestrado e Doutorado	4
37	31010016 027P9	PPGSF- RENASF	Saúde da Família	CCS	Profissional	Stricto Sensu	Presencial	Mestrado e Doutorado Profissional	5
38	21001014 076P6	PPGSM	Saúde da Mulher	CCS	Profissional	Stricto Sensu	Presencial	Mestrado	3
39	21001014 075P0	PPGSC	Saúde e Comunidade	CCS	Profissional	Stricto Sensu	Presencial	Mestrado	3
40	21001014 030P6	PPGS	Sociologia	CCHL	Acadêmico	Stricto Sensu	Presencial	Mestrado	3
41	21001014 080P3	PPGTAIR	Tecnologias Aplicadas a Animais de Interesse Regional	CCA	Acadêmico	Stricto Sensu	Presencial	Mestrado e Doutorado	4
42	21001014 084P9	PPGBC	Biodiversidade e Conservação	CAFS	Profissional	Stricto Sensu	Presencial	Mestrado	3
43	21001014 002P2	PPGZT	Zootecnia Tropical	CCA/CP SE	Acadêmico	Stricto Sensu	Presencial	Mestrado e Doutorado	3

44	21001014 085P5	PPGCMov	Ciências do Movimento	CCS	Acadêmico	Stricto Sensu	Presencial	Mestrado	A
45	3101001 6002P6	PPGSF - FIOCRUZ	Saúde da Família -	CSHNB	Profissional	Stricto Sensu	Presencial	Mestrado	5

Comentar: Houve avanço ou queda nesse conjunto de dados em relação a anos anteriores? Quais? Como? De que forma? Por que? Em que esses avanços ou queda, impactaram no cumprimento da missão da unidade e da UFPI?

Quadro 10 – Cursos Criados de Pós-Graduação *Stricto sensu* na PRPG-UFPI em 2023

PLANO DE DADOS					ANO				
					2023		CONJUNTO DE DADOS		
					CURSOS CRIADOS EM 2023				
ITEM	CODIGO CURSO	PROGRAMA	NOME DO CURSO	CENTRO	TIPO (Acadêmico/Pr ofissional)	CATEGORIA (Lato Sensu/Stricto Sensu)	MODALIDADE (Presencial / Semi Presencial / À Distância)	NÍVEL (Especialização/ Residência médica/ Residência Multiprofissional/ Mestrado/ Doutorado)	VAGAS
1	33147019001P 2	PPGCFis	Ciências Fisiológicas	PRPG	Acadêmico	Stricto Sensu	Presencial	Mestrado e	15
2	33147019001P 2	PPGCFis	Ciências Fisiológicas	PRPG	Acadêmico	Stricto Sensu	Presencial	Doutorado	10
3	21001014028P 1	PPGO	Odontologia	CCS	Acadêmico	Stricto Sensu	Presencial	Doutorado	10

4	31010016027P9	PPGSF-RENASF	Saúde da Família/RENASF	CCS	Profissional	Stricto Sensu	Presencial	Doutorado	10
5	21001014085P5	PPGCMov	Ciências do Movimento	CCS	Acadêmico	Stricto Sensu	Presencial	Mestrado	10
6	31010016002P6	PPGSF – FIOCRUZ (ABRASCO)	Saúde da Família - FIOCRUZ	CSHNB	Profissional	Stricto Sensu	Presencial	Mestrado	5

- Considera-se cursos criado em 2023, cursos que tiveram o primeiro ingresso em 2023.

- Pós-Graduação *Lato sensu* e Residências

- Quadro 11 – Dados Pós-Graduação *Lato sensu* e Residências da PRPG-UFPI em 2023.

PLANO DE DADOS					ANO				
					2023		CONJUNTO DE DADOS		
							CURSOS		
ITEM	CODIGO E-MEC	PROGRAMA	NOME DO CURSO	CENTRO	NÍVEL (Especialização/ Residência médica/ Residência	VAGAS OFERTADA	TOTAL DE INGRESSOS	TOTAL DE MATRICULADOS	TOTAL DE EGRESSOS

					Multiprofissional/ Mestrado/ Doutorado)				
1	Em processo de cadastro		ESPECIALIZAÇÃO EM HISTÓRIA DO BRASIL - EAD	CEAD	Especialização	280	280	280	
2	Em processo de cadastro		GESTÃO DE NEGÓCIO E EMPREENDEDORISMO	CMRV	Especialização	40	40	40	
3	Em processo de cadastro		ENFERMAGEM NEONATAL E PEDIÁTRICA	CCS	Especialização	60	60	60	
4	Em processo de cadastro		ENTOMOLOGIA MÉDICA	CCS	Especialização	40	40	40	
5	Sim		LINGUAGENS, SUAS TECNOLOGIAS E O MUNDO DO TRABALHO	CEAD	Especialização	120	120	120	
6	Sim		CIÊNCIAS DA NATUREZA, SUAS TECNOLOGIAS E O MUNDO DO	CEAD	Especialização	246	246	246	

7	Sim		MATEMÁTICA, SUAS TECNOLOGIAS E O MUNDO DO TRABALHO	CEAD	Especialização	120	120	120	
8	Em processo de cadastro		BIOLOGIA VEGETAL	CMRV	Especialização	40	40	40	
9	Sim		ESPECIALIZAÇÃO EM LOGÍSTICA E DISTRIBUIÇÃO	CT	Especialização	39	39	39	
10	Em processo de cadastro		EDUCAÇÃO PATRIMONIAL AMBIENTAL NO ENSINO DE CIÊNCIAS DA NATUREZA	CEAD	Especialização	130	130	130	
11	Sim		ENSINO DE HISTÓRIA DO BRASIL E DO MUNDO CONTEMPORÂNEO	CEAD	Especialização	120	120	120	
12	Sim		ESPECIALIZAÇÃO EM ENSINO DE XADREZ E FORMAÇÃO PARA O MUNDO DO TRABALHO	CEAD	Especialização	144	144	144	
13	Sim		FINANÇAS PÚBLICAS	CCHL	Especialização	55	55	55	

14	Em processo de cadastro		ECOLOGIA	CEAD	Especialização	50	50	50	
15	Sim		GESTÃO HOSPITALAR E QUALIDADE EM SERVIÇOS DE SAÚDE	CCHL	Especialização	89	89	89	
16	Em processo de cadastro		ENSINO DE MECÂNICA E FORMAÇÃO PARA O TRABALHO NO ENSINO MÉDIO	CEAD	Especialização	120	120	120	
17	Em processo de cadastro		ESPECIALIZAÇÃO EM SAÚDE DA MULHER	CCS	Especialização	100	100	100	
18	Sim		ENSINO DE QUÍMICA E USAS TECNOLOGIAS	CEAD	Especialização	120	120	120	
19	Em processo de cadastro		CIÊNCIAS BIOLÓGICAS E SUAS TECNOLOGIAS NO ENSINO MÉDIO	CEAD	Especialização	120	120	120	
20	Em processo de cadastro		ESPECIALIZAÇÃO EM GESTÃO ESTRATÉGICA DE NEGÓCIOS	CCHL	Especialização	55	55	55	

21	Em processo de cadastro		ATENDIMENTO EDUCACIONAL ESPECIALIZADO (EDUCAÇÃO INFANTIL E ALFABETIZAÇÃO)	CEAD	Especialização	480	480	480	
22	Em processo de cadastro		ATENDIMENTO EDUCACIONAL ESPECIALIZADO (ENSINO FUNDAMENTAL, MÉDIO E SUPERIOR)	CEAD	Especialização	480	480	480	
23	Em processo de cadastro		FINANÇAS PÚBLICAS	CCHL	Especialização	55	55	55	
24	Em processo de cadastro		ESPECIALIZAÇÃO EM ANÁLISES CLÍNICAS	CCS	Especialização	50	50	50	
25	Em processo de cadastro		ENSINO DE HISTÓRIA DO BRASIL E DO MUNDO CONTEMPORÂNEO	CEAD	Especialização	132	132	132	
26	Em processo de cadastro		LÍNGUA PORTUGUESA E FORMAÇÃO PARA A CARREIRA NOS ANOS FINAIS DO ENSINO	CEAD	Especialização	130	130	130	

			FUNDAMENTAL						
27	Em processo de cadastro		ENSINO DE MATEMÁTICA: ANOS FINAIS DO ENSINO FUNDAMENTAL	CEAD	Especialização	120	120	120	
28	Sim		PLANEJAMENTO URBANO E GESTÃO SOCIOAMBIENTAL DAS CIDADES	CCHL	Especialização	60	60	60	
29	Em processo de cadastro		ARTES INTEGRADAS E A BNCC: FORMAÇÃO PARA A DOCÊNCIA EM ARTE NOS ANOS FINAIS	CEAD	Especialização	120	120	120	
30	Sim		CIÊNCIAS DA NATUREZA, SUAS TECNOLOGIAS E O MUNDO DO TRABALHO	CEAD	Especialização	120	120	120	
31	Sim		LINGUAGENS, SUAS TECNOLOGIAS E O MUNDO DO TRABALHO	CEAD	Especialização	120	120	120	
32	Sim		CIÊNCIAS HUMANAS E SOCIAIS	CEAD	Especialização	120	120	120	

			APLICADAS E O MUNDO DO TRABALHO						
33	Sim		MATEMÁTICA, SUAS TECNOLOGIAS E O MUNDO DO TRABALHO	CEAD	Especialização	144	144	144	
34	Em processo de cadastro		ENSINO DE GEOGRAFIA E PESQUISA	CEAD	Especialização	250	250	250	
35	Em processo de cadastro		CURRÍCULO E PRÁTICA DOCENTE NOS ANOS INICIAIS DO ENSINO FUNDAMENTAL	CEAD	Especialização	288	288	288	
36	Em processo de cadastro		EDUCAÇÃO PATRIMONIAL AMBIENTAL NO ENSINO DE CIÊNCIAS DA NATUREZA	CEAD	Especialização	144	144	144	
37	Em processo de cadastro		ENFERMAGEM NEONATAL E PEDIÁTRICA	CCS	Especialização	55	55	55	
38	Sim		ENSINO DE XADREZ E FORMAÇÃO PARA O MUNDO DO TRABALHO	CEAD	Especialização	144	144	144	

39	Em processo de cadastro		ESPECIALIZAÇÃO EM ENSINO DE FÍSICA	CSHNB	Especialização	30	30	30	
40	Sim		CONTROLADORA E AUDITORIA	CCHL	Especialização	66	66	66	
41	Em processo de cadastro		ENSINO DE EMPREENDEDORISMO E CRIAÇÃO DE NEGÓCIOS NA EDUCAÇÃO BÁSICA	CEAD	Especialização	145	145	145	
42	Em processo de cadastro		ESPECIALIZAÇÃO EM EDUCAÇÃO BIOCÊNTRICA	CEAD	Especialização	60	60	60	
43	Em processo de cadastro		ENSINO E SAÚDE INTEGRAL	CEAD	Especialização	300	Em fase de seleção	Em fase de seleção	
44			Anestesiologia (3 anos)	COREME	Residência	6	6	6	6
45			Cardiologia (2 anos)	COREME	Residência	8	8	8	8
46			Cirurgia Geral (3 anos)	COREME	Residência	12	12	12	12
47			Cirurgia Plástica (3 anos)	COREME	Residência	3	3	3	3
48			Clínica Médica (2 anos)	COREME	Residência	28	28	28	28

49			Dermatologia (3 anos)	COREME	Residência	6	6	6	6
50			Endocrinologia e Metabologia (2 anos)	COREME	Residência	4	4	4	4
51			PRM - ÁREA DE ATUAÇÃO - ENDOSCOPIA DIGESTIVA (1 ano)	COREME	Residência	1	1	1	1
52			Endoscopia (2 anos)	COREME	Residência	2	2	2	2
53			Gastroenterologia (2 ANOS)	COREME	Residência	8	8	8	8
54			Geriatria (2 anos)	COREME	Residência	4	4	4	4
55			Medicina de Família e Comunidade (2 anos)	COREME	Residência	6	6	6	6
56			Medicina Intensiva (3 anos)	COREME	Residência	3	3	3	3
57			Ginecologia e Obstetrícia (3 anos)	COREME	Residência	19	19	19	19
58			Oftalmologia (3 anos)	COREME	Residência	8	8	8	8
59			Oncologia Clínica (3	COREME	Residência	2	2	2	2

			anos)						
60			Reumatologia (2 anos)	COREME	Residência	3	3	3	3
61			Ortopedia e Traumatologia (3 anos)	COREME	Residência	12	12	12	12
62			Radiologia e Diag. Por Imagem (3 anos)	COREME	Residência	6	6	6	6
63			Neonatologia (2 anos)	COREME	Residência	4	4	4	4
64			Pediatria (3 anos)	COREME	Residência	24	24	24	24
65			Psiquiatria (3 anos)	COREME	Residência	6	6	6	6
66			Patologia (3 anos)	COREME	Residência	5	5	5	5
67			Neurologia (3 anos)	COREME	Residência	6	6	6	6
68		Programa de Residência Multiprofissional em Saúde da UFPI/HU - PRMS/UFPI/HU	Enfermagem - PRMS/UFPI/HU	COREMU	Residência	3	3	3	3

69		Programa de Residência Multiprofissional em Saúde da UFPI/HU - PRMS/UFPI/HU	Farmácia-PRMS/UFPI/HU	COREMU	Residência	4	4	4	4
70		Programa de Residência Multiprofissional em Saúde da UFPI/HU - PRMS/UFPI/HU	Nutrição-PRMS/UFPI/HU	COREMU	Residência	3	3	3	3
71		Programa de Residência Multiprofissional em Saúde da UFPI/HU - PRMS/UFPI/HU	Psicologia - PRMS/UFPI/HU	COREMU	Residência	2	2	2	2
72		Programa de	Fisioterapia - PRMS/UFPI/HU	COREMU	Residência	2	2	2	2

		Residência Multiprofissional em Saúde da UFPI/HU - PRMS/UFPI/HU							
73		Multiprofissional em Atenção Básica/ Saúde da Família	Enfermagem	COREMU	Residência	3	3	3	3
74		Multiprofissional em Atenção Básica/ Saúde da Família	Farmácia	COREMU	Residência	3	3	3	3
75		Multiprofissional em Atenção Básica/ Saúde da Família	Psicologia	COREMU	Residência	3	3	3	3
76		Multiprofissional em Atenção Básica/	Fisioterapia	COREMU	Residência	3	3	3	3

		Saúde da Família							
77			Cirurgia e Traumatologia Buco-Maxilo	COREMU	Residência	2	2	2	2
78			Enfermagem Obstétrica	COREMU	Residência	8	8	8	7
79			Anestesiologia Veterinária	COREMU	Residência	2	2	2	2
80			Reprodução Animal	COREMU	Residência	2	2	2	2
81			Medicina Veterinária	COREMU	Residência	20	20	20	20

- Considera-se curso em andamento em 2023, cursos no qual teve pelo um aluno matriculado em 2023.

Comentar: Houve avanço ou queda nesse conjunto de dados em relação a anos anteriores? Quais? Como? De que forma? Por que? Em que esses avanços ou queda, impactaram no cumprimento da missão da unidade e da UFPI?

Quadro 12 – Indicadores de Qualidade da Pós-Graduação *Lato sensu e Residências* pela PRPG-UFPI em 2023

PLANO DE DADOS					ANO				
					2023	CONJUNTO DE DADOS			
						INDICADORES DE QUALIDADE			
ITEM	CODIGO E-MEC	PROGRAMA	NOME DO CURSO	CENTRO	TIPO (Acadêmico/Profissional)	CATEGORIA (Lato Sensu/Stricto Sensu)	MODALIDADE (Presencial / Semi Presencial / À Distância)	NÍVEL (Especialização/ Residência médica/ Residência Multiprofissional/ Mestrado/ Doutorado)	Conceito CAPES (*Os que possuem)
1	Em processo de cadastro		ECOLOGIA	CEAD	Acadêmico	Lato Sensu	Distância	Especialização	
2	Sim		GESTÃO HOSPITALAR E QUALIDADE EM SERVIÇOS DE SAÚDE	CCHL	Acadêmico	Lato Sensu	Presencial	Especialização	
3	Em processo de cadastro		ENSINO DE MECÂNICA	CEAD	Acadêmico	Lato Sensu	Distância	Especialização	

			FORMAÇÃO PARA O TRABALHO NO ENSINO MÉDIO						
4	Em processo de cadastro		ESPECIALIZAÇÃO EM SAÚDE DA MULHER	CCS	Acadêmico	Lato Sensu	Semipresencial	Especialização	
5	Sim		ENSINO DE QUÍMICA E SUAS TECNOLOGIAS	CEAD	Acadêmico	Lato Sensu	Distância	Especialização	
6	Em processo de cadastro		CIÊNCIAS BIOLÓGICAS E SUAS TECNOLOGIAS NO ENSINO MÉDIO	CEAD	Acadêmico	Lato Sensu	Distância	Especialização	
7	Em processo de cadastro		ESPECIALIZAÇÃO EM GESTÃO ESTRATÉGICA DE NEGÓCIOS	CCHL	Acadêmico	Lato Sensu	Presencial	Especialização	
8	Em processo de cadastro		ATENDIMENTO EDUCACIONAL ESPECIALIZADO	CEAD	Acadêmico	Lato Sensu	Distância	Especialização	

			(EDUCAÇÃO INFANTIL E ALFABETIZAÇÃO)						
9	Em processo de cadastro		ATENDIMENTO EDUCACIONAL ESPECIALIZADO (ENSINO FUNDAMENTAL, MÉDIO E SUPERIOR)	CEAD	Acadêmico	Lato Sensu	Distância	Especialização	
10	Em processo de cadastro		FINANÇAS PÚBLICAS	CCHL	Acadêmico	Lato Sensu	Semipresencial	Especialização	
11	Em processo de cadastro		ESPECIALIZAÇÃO EM ANÁLISES CLÍNICAS	CCS	Acadêmico	Lato Sensu	Presencial	Especialização	
12	Em processo de cadastro		ENSINO DE HISTÓRIA DO BRASIL E DO MUNDO CONTEMPORÂNEO	CEAD	Acadêmico	Lato Sensu	Distância	Especialização	
13	Em processo de cadastro		EM LÍNGUA PORTUGUESA E FORMAÇÃO	CEAD	Acadêmico	Lato Sensu	Distância	Especialização	

			PARA A CARREIRA NOS ANOS FINAIS DO ENSINO FUNDAMEN TAL						
14	Em processo de cadastro		ENSINO DE MATEMÁTI CA: ANOS FINAIS DO ENSINO FUNDAMEN TAL	CEAD	Acadêmico	Lato Sensu	Distância	Especialização	
15	Sim		PLANEJAME NTO URBANO E GESTÃO SOCIOAMB IENTAL DAS CIDADES	CCHL	Acadêmico	Lato Sensu	Presencial	Especialização	
16	Em processo de cadastro		ARTES INTEGRAD AS E A BNCC: FORMAÇÃO PARA A DOCÊNCIA EM ARTE NOS ANOS FINAIS	CEAD	Acadêmico	Lato Sensu	Distância	Especialização	
17	Sim		CIÊNCIAS DA NATUREZA,	CEAD	Acadêmico	Lato Sensu	Distância	Especialização	

			SUAS TECNOLOGIAS E O MUNDO DO TRABALHO						
18	Sim		LINGUAGENS, SUAS TECNOLOGIAS E O MUNDO DO TRABALHO	CEAD	Acadêmico	Lato Sensu	Distância	Especialização	
19	Sim		CIÊNCIAS HUMANAS E SOCIAIS APLICADAS E O MUNDO DO TRABALHO	CEAD	Acadêmico	Lato Sensu	Distância	Especialização	
20	Sim		MATEMÁTICA, SUAS TECNOLOGIAS E O MUNDO DO TRABALHO	CEAD	Acadêmico	Lato Sensu	Distância	Especialização	
21	Em processo de cadastro		ENSINO DE GEOGRAFIA E PESQUISA	CEAD	Acadêmico	Lato Sensu	Distância	Especialização	
22	Em processo de cadastro		CURRÍCULO E PRÁTICA DOCENTE NOS ANOS INICIAIS	CEAD	Acadêmico	Lato Sensu	Distância	Especialização	

			DO ENSINO FUNDAMEN TAL						
23	Em processo de cadastro		EDUCAÇÃO PATRIMONI AL AMBIENTAL NO ENSINO DE CIÊNCIAS DA NATUREZA	CEAD	Acadêmico	Lato Sensu	Distância	Especialização	
24	Em processo de cadastro		ENFERMAG EM NEONATAL E PEDIÁTRIC A	CCS	Acadêmico	Lato Sensu	Presencial	Especialização	
25	Sim		ENSINO DE XADREZ E FORMAÇÃO PARA O MUNDO DO TRABALHO	CEAD	Acadêmico	Lato Sensu	Distância	Especialização	
26	Em processo de cadastro		ESPECIALI ZAÇÃO EM ENSINO DE FÍSICA	CSHNB	Acadêmico	Lato Sensu	Semipresencial	Especialização	
27	Sim		CONTROLA DORIA E AUDITORIA	CCHL	Acadêmico	Lato Sensu	Presencial	Especialização	
28	Em processo		ENSINO DE EMPREEND	CEAD	Acadêmico	Lato Sensu	Distância	Especialização	

	de cadastro		EDORISMO E CRIAÇÃO DE NEGÓCIOS NA						
29	Em processo de cadastro		ESPECIALI ZAÇÃO EM EDUCAÇÃO BIOCÊNTRI CA	CEAD	Acadêmico	Lato Sensu	Distância	Especialização	
30	Em processo de cadastro		ENSINO E SAÚDE INTEGRAL	CEAD	Acadêmico	Lato Sensu	Distância	Especialização	
31			Anestesiolo gia (3 anos)	COREME	Acadêmico	Lato Sensu	Presencial	Residência	
32			Cardiologia (2 anos)	COREME	Acadêmico	Lato Sensu	Presencial	Residência	
33			Cirurgia Geral (3 anos)	COREME	Acadêmico	Lato Sensu	Presencial	Residência	
34			Cirurgia Plástica (3 anos)	COREME	Acadêmico	Lato Sensu	Presencial	Residência	
35			Clínica Médica (2 anos)	COREME	Acadêmico	Lato Sensu	Presencial	Residência	
36			Dermatolo gia (3 anos)	COREME	Acadêmico	Lato Sensu	Presencial	Residência	

37			Endocrinologia e Metabologia (2 anos)	COREME	Acadêmico	Lato Sensu	Presencial	Residência	
38			PRM - ÁREA DE ATUAÇÃO - ENDOSCÓPIA DIGESTIVA (1 ano)	COREME	Acadêmico	Lato Sensu	Presencial	Residência	
39			Endoscopia (2 anos)	COREME	Acadêmico	Lato Sensu	Presencial	Residência	
40			Gastroenterologia (2 ANOS)	COREME	Acadêmico	Lato Sensu	Presencial	Residência	
41			Geriatrics (2 anos)	COREME	Acadêmico	Lato Sensu	Presencial	Residência	
42			Medicina de Família e Comunitária (2 anos)	COREME	Acadêmico	Lato Sensu	Presencial	Residência	
43			Medicina Intensiva (3 anos)	COREME	Acadêmico	Lato Sensu	Presencial	Residência	
44			Ginecologia e Obstetrícia (3 anos)	COREME	Acadêmico	Lato Sensu	Presencial	Residência	
45			Oftalmologia	COREME	Acadêmico	Lato Sensu	Presencial	Residência	

			a (3 anos)						
46			Oncologia Clínica (3 anos)	COREME	Acadêmico	Lato Sensu	Presencial	Residência	
47			Reumatologia (2 anos)	COREME	Acadêmico	Lato Sensu	Presencial	Residência	
48			Ortopedia e Traumatologia (3 anos)	COREME	Acadêmico	Lato Sensu	Presencial	Residência	
49			Radiologia e Diag. Por Imagem (3 anos)	COREME	Acadêmico	Lato Sensu	Presencial	Residência	
50			Neonatologia (2 anos)	COREME	Acadêmico	Lato Sensu	Presencial	Residência	
51			Pediatria (3 anos)	COREME	Acadêmico	Lato Sensu	Presencial	Residência	
52			Psiquiatria (3 anos)	COREME	Acadêmico	Lato Sensu	Presencial	Residência	
53			Patologia (3 anos)	COREME	Acadêmico	Lato Sensu	Presencial	Residência	
54			Neurologia (3 anos)	COREME	Acadêmico	Lato Sensu	Presencial	Residência	
		Programa de Residência Multiprofissi	Enfermagem - PRMS/UFPI/HU	COREMU	Acadêmico	Lato Sensu	Presencial	Residência	

		onal em Saúde da UFPI/HU - PRMS/UFPI/HU							
		Programa de Residência Multiprofissional em Saúde da UFPI/HU - PRMS/UFPI/HU	Farmácia-PRMS/UFPI/HU	COREMU	Acadêmico	Lato Sensu	Presencial	Residência	
		Programa de Residência Multiprofissional em Saúde da UFPI/HU - PRMS/UFPI/HU	Nutrição-PRMS/UFPI/HU	COREMU	Acadêmico	Lato Sensu	Presencial	Residência	
		Programa de Residência Multiprofissional em Saúde da UFPI/HU - PRMS/UFPI/HU	Psicologia - PRMS/UFPI/HU	COREMU	Acadêmico	Lato Sensu	Presencial	Residência	

		UFPI/HU - PRMS/UFPI/ HU							
		Programa de Residência Multiprofissional em Saúde da UFPI/HU - PRMS/UFPI/ HU	Fisioterapia - PRMS/UFPI/ HU	COREMU	Acadêmico	Lato Sensu	Presencial	Residência	
		Multiprofissional em Atenção Básica/ Saúde da Família	Enfermagem	COREMU	Acadêmico	Lato Sensu	Presencial	Residência	
		Multiprofissional em Atenção Básica/ Saúde da Família	Farmácia	COREMU	Acadêmico	Lato Sensu	Presencial	Residência	
		Multiprofissional em Atenção Básica/ Saúde da	Psicologia	COREMU	Acadêmico	Lato Sensu	Presencial	Residência	

		Familia							
		Multiprofissional em Atenção Básica/ Saúde da Família	Fisioterapia	COREMU	Acadêmico	Lato Sensu	Presencial	Residência	
			Cirurgia e Traumatologia Bucal-Maxilo	COREMU	Acadêmico	Lato Sensu	Presencial	Residência	
			Enfermagem Obstétrica	COREMU	Acadêmico	Lato Sensu	Presencial	Residência	
			Anestesiologia Veterinária	COREMU	Acadêmico	Lato Sensu	Presencial	Residência	
			Reprodução Animal	COREMU	Acadêmico	Lato Sensu	Presencial	Residência	
			Medicina Veterinária	COREMU	Acadêmico	Lato Sensu	Presencial	Residência	

Comentar: Houve avanço ou queda nesse conjunto de dados em relação a anos anteriores? Quais? Como? De que forma? Por que? Em que esses avanços ou queda, impactaram no cumprimento da missão da unidade e da UFPI?

Quadro 12 – Cursos Criados na Pós-Graduação *Lato sensu* e Residências pela PRPG-UFPI em 2023

PLANO DE DADOS					ANO				
					2023	CONJUNTO DE DADOS			
						CURSOS CRIADOS EM 2023			
ITEM	CODIGO E-MEC	PROGRAMA	NOME DO CURSO	CENTRO	TIPO (Acadêmico/Profissional)	CATEGORIA (Lato Sensu/Stricto Sensu)	MODALIDADE (Presencial / Semi Presencial / À Distância)	NÍVEL (Especialização/ Residência médica/ Residência Multiprofissional/ Mestrado/ Doutorado)	VAGAS
1	Em processo de cadastro		ECOLOGIA	CEAD	Acadêmico	Lato Sensu	Distância	Especialização	50
2	Sim		GESTÃO HOSPITALAR E QUALIDADE EM SERVIÇOS DE SAÚDE	CCHL	Acadêmico	Lato Sensu	Presencial	Especialização	89
3	Em processo de cadastro		ENSINO DE MECÂNICA E FORMAÇÃO PARA O	CEAD	Acadêmico	Lato Sensu	Distância	Especialização	120

			TRABALHO NO ENSINO MÉDIO						
4	Em processo de cadastro		ESPECIALIZAÇÃO EM SAÚDE DA MULHER	CCS	Acadêmico	Lato Sensu	Semipresencial	Especialização	100
5	Sim		ENSINO DE QUÍMICA E SUAS TECNOLOGIAS	CEAD	Acadêmico	Lato Sensu	Distância	Especialização	120
6	Em processo de cadastro		CIÊNCIAS BIOLÓGICAS E SUAS TECNOLOGIAS NO ENSINO MÉDIO	CEAD	Acadêmico	Lato Sensu	Distância	Especialização	120
7	Em processo de cadastro		ESPECIALIZAÇÃO EM GESTÃO ESTRATÉGICA DE NEGÓCIOS	CCHL	Acadêmico	Lato Sensu	Presencial	Especialização	55
8	Em processo de cadastro		ATENDIMENTO EDUCACIONAL ESPECIALIZADO (EDUCAÇÃO	CEAD	Acadêmico	Lato Sensu	Distância	Especialização	480

			INFANTIL E ALFABETIZAÇÃO)						
9	Em processo de cadastro		ATENDIMENTO EDUCACIONAL ESPECIALIZADO (ENSINO FUNDAMENTAL, MÉDIO E SUPERIOR)	CEAD	Acadêmico	Lato Sensu	Distância	Especialização	480
10	Em processo de cadastro		FINANÇAS PÚBLICAS	CCHL	Acadêmico	Lato Sensu	Semipresencial	Especialização	55
11	Em processo de cadastro		ESPECIALIZAÇÃO EM ANÁLISES CLÍNICAS	CCS	Acadêmico	Lato Sensu	Presencial	Especialização	50
12	Em processo de cadastro		ENSINO DE HISTÓRIA DO BRASIL E DO MUNDO CONTEMPORÂNEO	CEAD	Acadêmico	Lato Sensu	Distância	Especialização	132
13	Em processo de cadastro		EM LÍNGUA PORTUGUESA E FORMAÇÃO PARA A CARREIRA	CEAD	Acadêmico	Lato Sensu	Distância	Especialização	130

			NOS ANOS FINAIS DO ENSINO FUNDAMENTAL						
14	Em processo de cadastro		ENSINO DE MATEMÁTICA: ANOS FINAIS DO ENSINO FUNDAMENTAL	CEAD	Acadêmico	Lato Sensu	Distância	Especialização	120
15	Sim		PLANEJAMENTO URBANO E GESTÃO SOCIOAMBIENTAL DAS CIDADES	CCHL	Acadêmico	Lato Sensu	Presencial	Especialização	60
16	Em processo de cadastro		ARTES INTEGRADAS E A BNCC: FORMAÇÃO PARA A DOCÊNCIA EM ARTE NOS ANOS FINAIS	CEAD	Acadêmico	Lato Sensu	Distância	Especialização	120
17	Sim		CIÊNCIAS DA NATUREZA, SUAS TECNOLOG	CEAD	Acadêmico	Lato Sensu	Distância	Especialização	120

			IAS E O MUNDO DO TRABALHO						
18	Sim		LINGUAGENS, SUAS TECNOLOGIAS E O MUNDO DO TRABALHO	CEAD	Acadêmico	Lato Sensu	Distância	Especialização	120
19	Sim		CIÊNCIAS HUMANAS E SOCIAIS APLICADAS E O MUNDO DO TRABALHO	CEAD	Acadêmico	Lato Sensu	Distância	Especialização	120
20	Sim		MATEMÁTICA, SUAS TECNOLOGIAS E O MUNDO DO TRABALHO	CEAD	Acadêmico	Lato Sensu	Distância	Especialização	144
21	Em processo de cadastro		ENSINO DE GEOGRAFIA E PESQUISA	CEAD	Acadêmico	Lato Sensu	Distância	Especialização	250
22	Em processo de cadastro		CURRÍCULO E PRÁTICA DOCENTE NOS ANOS INICIAIS DO ENSINO	CEAD	Acadêmico	Lato Sensu	Distância	Especialização	288

			FUNDAMEN TAL						
23	Em processo de cadastro		EDUCAÇÃO PATRIMONIAL AMBIENTAL NO ENSINO DE CIÊNCIAS DA NATUREZA	CEAD	Acadêmico	Lato Sensu	Distância	Especialização	144
24	Em processo de cadastro		ENFERMAGEM EM NEONATAL E PEDIÁTRICA	CCS	Acadêmico	Lato Sensu	Presencial	Especialização	55
25	Sim		ENSINO DE XADREZ E FORMAÇÃO PARA O MUNDO DO TRABALHO	CEAD	Acadêmico	Lato Sensu	Distância	Especialização	144
26	Em processo de cadastro		ESPECIALIZAÇÃO EM ENSINO DE FÍSICA	CSHNB	Acadêmico	Lato Sensu	Semipresencial	Especialização	30
27	Sim		CONTROLA DORIA E AUDITORIA	CCHL	Acadêmico	Lato Sensu	Presencial	Especialização	66
28	Em processo de cadastro		ENSINO DE EMPREENDEDORISMO E CRIAÇÃO	CEAD	Acadêmico	Lato Sensu	Distância	Especialização	145

			DE NEGÓCIOS NA						
29	Em processo de cadastro		ESPECIALI ZAÇÃO EM EDUCAÇÃO BIOCÊNTRI CA	CEAD	Acadêmico	Lato Sensu	Distância	Especialização	60
30	Em processo de cadastro		ENSINO E SAÚDE INTEGRAL	CEAD	Acadêmico	Lato Sensu	Distância	Especialização	300

- Considera-se cursos criado em 2023, cursos que tiveram o primeiro ingresso em 2023.

Comentar: Houve avanço ou queda nesse conjunto de dados em relação a anos anteriores? Quais? Como? De que forma? Por que? Em que esses avanços ou queda, impactaram no cumprimento da missão da unidade e da UFPI?

5- Informações Orçamentária, Financeira e Contábeis

A PRPG-UFPI recebe da CAPES, via PROAP, recurso para utilizar na Pós-Graduação. No ano de 2023 recebeu o montante de R\$1018.026,00, destes R\$92.548,00 exclusivos da PRPG e o restante para os Programas de Pós-Graduação, além de um suprimento de fundos do tesouro (Tabela ...).

A Pró-Reitoria de Ensino de Pós-Graduação - PRPG é o setor requisitante, ou seja, é a unidade administrativa responsável pelo levantamento das necessidades de contratação de bens, serviços e obras e que guarda relação com o objeto a ser contratado, conforme MEMORANDO CIRCULAR Nº 97/2022 – PRAD de 15 de Março de 2022 que regulamenta o Plano de Contratação Anual (PCA) e o Sistema de Planejamento e Gerenciamento de Contratações (PGC).

Desta forma, a PRPG é responsável por solicitar as demandas de 2023 dos Centros, Campi e demais setores da Universidade Federal do Piauí - UFPI que necessitem do bem/serviço de dois grupos: aquisição de reagentes químicos e vidrarias.

Neste sentido a UFPI até então nunca tinha realizados compras para atender as demandas de todos os Laboratórios da Instituição em só processo, antes era feito compras pela modalidade de dispensa para atender demandas urgentes. Durante o período de 2023 com as adequações da nova legislação a PRPG atuou como gestora de dois pregões, conforme a Tabela-----.

Tabela 2- Pregões que a PRPG é responsável, objeto, quantidade e valor global. Teresina, 2024.

PREGÃO	OBJETO	Quantidade Total de Itens:	Valor Global da Ata:
Pregão Eletrônico Nº 8/2023 conforme Decreto Nº 10.024/2019)	Aquisição de material de consumo do tipo reagente químico e produto químico de uso em laboratório, para atender demandas dos cursos de graduação da UNIVERSIDADE FEDERAL DO PIAUÍ - UFPI, pesquisa científica dos cursos de Pós-Graduação e extensão dos professores,	317	R\$ 554.951,68

6- Anexos, Apêndice e Links

	alunos e técnicos da UFPI nos ambientes internos dos laboratórios, por um período de 1 ano.		
Pregão Eletrônico N° 9/2023 conforme (Decreto N° 10.024/2019)	Aquisição de material de consumo do tipo vidrarias e materiais diversos de uso em laboratório, para atender demandas dos cursos de graduação da UNIVERSIDADE FEDERAL DO PIAUÍ - UFPI, pesquisa científica dos cursos de Pós-Graduação e extensão dos professores, alunos e técnicos da UFPI nos ambientes internos dos laboratórios, por um período de 1 ano,	415	R\$ 380.785,27
VALOR TOTAL		732	935.736,95

APÊNDICE 01

- VI Seminário de acompanhamento da Qualidade da Pós-Graduação da UFPI.



Solenidade de abertura das Palestras e Apresentações dos Coordenadores



APÊNDICE 02

- Internacionaliza UFPI



APÊNDICE 03



APÊNDICE 04

- Cerimônia de entrega do Prêmio UFPI de Dissertação e Tese “Prof. Beneditos Borges da Silva” 2023 com a participação dos Bolsistas do Programa de Acompanhamento da qualidade da Pós-Graduação-UFPI.





ANEXO 01



MINISTÉRIO DA EDUCAÇÃO
UNIVERSIDADE FEDERAL DO PIAUÍ
PRÓ-REITORIA DE ENSINO DE PÓS-GRADUAÇÃO
 Campus Universitário Ministro Petrônio Portella, Ininga, Teresina, Piauí,
 64049-550 / (86) 3237-1410 / prpg@ufpi.edu.br



NOTA AVALIAÇÃO DA CAPES

PROGRAMA	Modalidade	Nota da Avaliação CAPES			
		2013-2016		2017-2020	
		M	D	M	D
AGRONOMIA	Academico	4	4	4	4
ADMINISTRAÇÃO PÚBLICA EM REDE NACIONAL	Profissional	3	-	3	-
ALIMENTOS E NUTRIÇÃO	Aca.	4	4	4	4
ANTROPOLOGIA	Aca.	3	-	3	-
ARQUEOLOGIA	Aca.	3	-	3	-
BIOTECNOLOGIA – REDE - RENORBIO		-	5	-	6
BIODIVERSIDADE E CONSERVAÇÃO	Aca.	A	-	3	-
CIÊNCIA DA COMPUTAÇÃO	Aca.	3	-	4	-
CIÊNCIA E ENGENHARIA DOS MATERIAIS	Aca.	5	5	6	6
CIÊNCIA POLÍTICA	Aca.	A	-	3	-
CIÊNCIAS AGRÁRIAS	Aca.	3	3	4	4
CIÊNCIA DO MOVIMENTO (Aprovado em 2023)	Aca	A	-	-	-
CIÊNCIAS E SAÚDE	Aca.	4	3	3	-
CIENCIAS FARMACEUTICAS	Aca.	4	4	4	4
COMUNICAÇÃO	Aca.	3	3	3	-
DESENVOLVIMENTO E MEIO AMBIENTE	Aca.	4	-	4	-
DESENVOLVIMENTO E MEIO AMBIENTE EM REDE	Aca	-	5	-	5
DIREITO	Aca.	A	3	3	-
EDUCAÇÃO	Aca.	5	5	5	5
ENFERMAGEM	Aca.	4	4	5	5
ENGENHARIA ELÉTRICA	Aca.	3	3	3	-
ENSINO DE FÍSICA	Prof	5	-	5	-
FARMACOLOGIA	Aca.	4	4	4	4
FILOSOFIA	Aca.	4	4	5	5
FILOSOFIA – REDE	Prof	4	-	4	-
FÍSICA	Aca.	4	4	4	4
GEOGRAFIA	Aca.	3	-	4	-
GESTÃO PÚBLICA	Prof.	3	-	3	-
HISTÓRIA	Aca.	4	4	4	4
LETRAS	Aca.	4	4	4	4
MATEMÁTICA	Aca.	4	4	4	4

MATEMÁTICA EM REDE NACIONAL	Prof	4	-	5	-
MULTICÊNTRICO EM CIÊNCIAS FISIOLÓGICAS (Aprovado Mestrado e Doutorado em 2023)	Aca	4	4	4	4
ODONTOLOGIA (Doutorado Aprovado em 2023)	Aca.	3	-	4	4
POLÍTICAS PÚBLICAS	Aca.	4	4	5	5
QUÍMICA	Aca.	4	4	4	4
SAÚDE DA FAMÍLIA (RENASF) (Doutorado Aprovado em 2023)	Prof	4	4	5	5
SAÚDE DA MULHER	Prof.	3	-	3	-
SAÚDE E COMUNIDADE	Aca.	3	-	3	-
SOCIOLOGIA	Aca.	3	3	3	-
TECNOLOGIAS APLICADAS A ANIMAIS DE INTERESSE REGIONAL	Aca.	A	A	A	4
ZOOTECNIA TROPICAL	Aca.	3	3	4	4
PROGRAMA DE PÓS-GRADUAÇÃO EM PROPRIEDADE INTELECTUAL E TRANSFERÊNCIA DE TECNOLOGIA PARA A INOVAÇÃO -PROFNIT		4	-	-	4
SAÚDE DA FAMÍLIA (ABRASCO) (Aprovado em 2023 para o CSHNB))	Prof.	4	-	5	-

UO	UG Responsável		Ação Governo		PTRES	Natureza Despesa		DOTACAO ATUALIZADA	DESPESAS EMPENHADAS	DESPESAS LIQUIDADAS	DESPESAS PAGAS
26279	154090	PRO-REITORIA DE ENSINO DE POS-GRADUACAO	20GK	FOMENTO AS ACOES DE GRADUACAO, POS-GRADUACAO, ENSINO, PESQUI	170313	339020	AUXILIO FINANCEIRO A PESQUISADORES	27.000,00	27.000,00	27.000,00	27.000,00
26279	154090	PRO-REITORIA DE ENSINO DE POS-GRADUACAO	20RK	FUNCIONAMENTO DE INSTITUICOES FEDERAIS DE ENSINO SUPERIOR	170305	339014	DIARIAS - PESSOAL CIVIL	10.367,26	10.367,26	10.367,26	10.367,26
26279	154090	PRO-REITORIA DE ENSINO DE POS-GRADUACAO	20RK	FUNCIONAMENTO DE INSTITUICOES FEDERAIS DE ENSINO SUPERIOR	170305	339018	AUXILIO FINANCEIRO A ESTUDANTES	13.500,00	13.500,00	13.500,00	13.500,00
26279	154090	PRO-REITORIA DE ENSINO DE POS-GRADUACAO	20RK	FUNCIONAMENTO DE INSTITUICOES FEDERAIS DE ENSINO SUPERIOR	170305	339030	MATERIAL DE CONSUMO	90.877,22	90.877,22	9.378,72	8.640,00
26279	154090	PRO-REITORIA DE ENSINO DE POS-GRADUACAO	20RK	FUNCIONAMENTO DE INSTITUICOES FEDERAIS DE ENSINO SUPERIOR	170305	339033	PASSAGENS E DESPESAS COM LOCOMOCAO	17.500,00	17.500,00	13.243,74	13.243,74
26279	154090	PRO-REITORIA DE ENSINO DE POS-GRADUACAO	8282	REESTRUTURACAO E MODERNIZACAO DAS INSTITUICOES FEDERAIS DE E	170307	449052	EQUIPAMENTOS E MATERIAL PERMANENTE	1.966,20	1.966,20		
26291	154090	PRO-REITORIA DE ENSINO DE POS-GRADUACAO	0487	CONCESSAO DE BOLSAS DE ESTUDO NO ENSINO SUPERIOR	170062	339014	DIARIAS - PESSOAL CIVIL	236.097,33	236.097,33	236.097,33	236.097,33
26291	154090	PRO-REITORIA	0487	CONCESSAO DE BOLSAS DE	170062	339018	AUXILIO FINANCEIRO A ESTUDANTES	134.204,00	134.204,00	99.697,50	99.697,50

		DE ENSINO DE POS-GRADUACAO		ESTUDO NO ENSINO SUPERIOR							
26291	154090	PRO-REITORIA DE ENSINO DE POS-GRADUACAO	0487	CONCESSAO DE BOLSAS DE ESTUDO NO ENSINO SUPERIOR	170062	339020	AUXILIO FINANCEIRO A PESQUISADORES	344.120,00	344.120,00	287.178,92	287.178,92
26291	154090	PRO-REITORIA DE ENSINO DE POS-GRADUACAO	0487	CONCESSAO DE BOLSAS DE ESTUDO NO ENSINO SUPERIOR	170062	339033	PASSAGENS E DESPESAS COM LOCOMOCAO	275.083,47	275.083,47	191.376,86	191.376,86
26291	154090	PRO-REITORIA DE ENSINO DE POS-GRADUACAO	0487	CONCESSAO DE BOLSAS DE ESTUDO NO ENSINO SUPERIOR	170062	339036	OUTROS SERVICOS DE TERCEIROS - PESSOA FISICA	3.675,71	3.675,71	3.675,71	3.675,71
TOTAL								1.154.391,19	1.154.391,19	891.516,04	890.777,32