

MINISTÉRIO DA EDUCAÇÃO

UNIVERSIDADE FEDERAL DO PIAUÍ

**PRÓ-REITORIA
DE PESQUISA E INOVAÇÃO**



**RELATÓRIO ANUAL DE
ATIVIDADES**

2023

CADEIA DE VALOR



LEVANTAMENTO DO PLANO DE DADOS

Monitoramento do Plano de Desenvolvimento da Unidade

■ Indicadores de Gestão

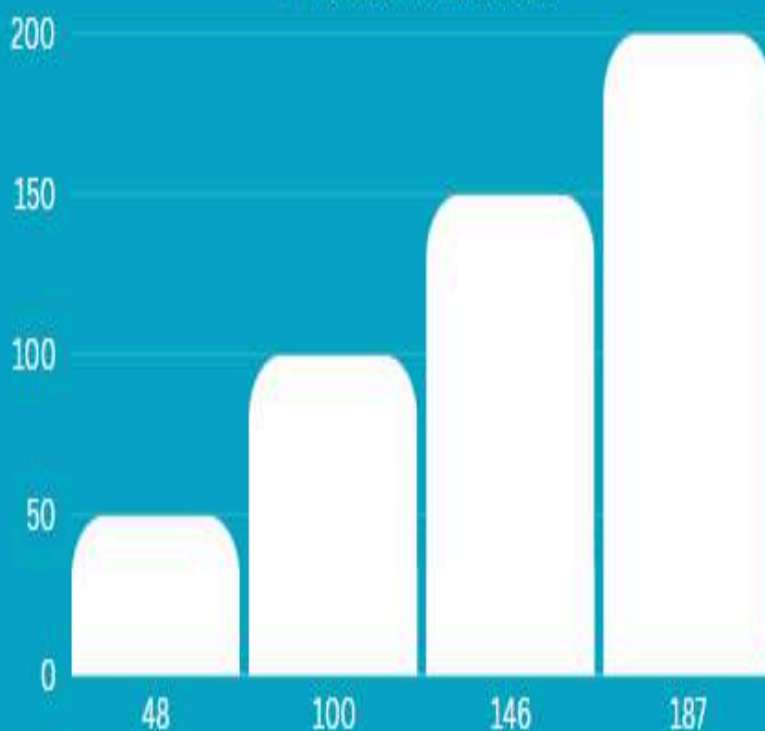

GESTÃO DE RISCOS

Siglas

AF – Ações Afirmativas

AR – Ato da Reitoria

Assinter – Assessoria Internacional

Audin– Auditoria Interna

BAE – Bolsa de Apoio Estudantil

BCCB – Biblioteca Comunitária Carlos Castello Branco

CAD – Conselho de Administração

Capes – Coordenação de Aperfeiçoamento de Pessoal de Nível Superior

CBIO – Comissão de Biodiversidade

CCA – Centro de Ciências Agrárias

CCE– Centro de Ciências da Educação

CCHL – Centro de Ciências Humanas e Letras

CCN – Centro de Ciências da Natureza

CCS – Centro de Ciências da Saúde

CD – Conselho Diretor

CEAD – Centro de Educação Aberta e a distância

CEP – Comitê de Ética

CEPEX – Conselho de Ensino, Pesquisa e Extensão

CEUA – Comissão de Ética no Uso de Animais

CGLMP – Conselho Gestor dos Laboratórios Multiusuários de Pesquisa

CGU – Controladoria Geral da União

CIP – Coordenadoria de Infraestrutura de Pesquisa

CMRV – Campus Ministro Reis Velloso

CNPq – Conselho Nacional de Desenvolvimento Científico e Tecnológico

CONSUN – Conselho Universitário

CPESI – Coordenadoria de Pesquisa e Inovação

CT– Centro de Tecnologia

DA – Diretoria Administrativa

DGOV – Diretoria de Governança

DOU – Diário Oficial da União

EaD – Educação a distância

EDUFPI – Editora da UFPI

Embrapa – Empresa Brasileira de Pesquisa Agropecuária

FADEX – Fundação Cultural e de Fomento à Pesquisa, Ensino, Extensão e Inovação

FUFPI – Fundação Universidade Federal do Piauí

HU-UFPI – Hospital Universitário da UFPI

HVU-UFPI – Hospital Veterinário Universitário da UFPI

IC – Iniciação Científica

ICTs – Instituições de Ciência e Tecnologia

ICV – Iniciação Científica Voluntária

IES – Instituições de Ensino Superior

IFES – Instituições Federais de Ensino Superior

Inep – Instituto Nacional de Estudos e Pesquisas Educacionais

MCTIC – Ministério da Ciência, Tecnologia, Inovações e Comunicações

MEC – Ministério da Educação

NIT – Núcleo de Inovação e Transferência de Tecnologias

PDI – Plano de Desenvolvimento Institucional

PIBIC – Programa Institucional de Bolsas de Iniciação Científica

PPGs – Programas de Pós-Graduação

PRAD – Pró-Reitoria de Administração

PRAEC – Pró-Reitoria de Assuntos Estudantis e Comunitários

PREG – Pró-Reitoria de Ensino de Graduação

PREUNI – Prefeitura Universitária

PREXC – Pró-Reitoria de Extensão e Cultura

PROFNIT – Propriedade Intelectual e Transferência de Tecnologia para Inovação

PROPESQI – Pró-Reitoria de Pesquisa e Inovação

PROPLAN – Pró-Reitoria de Planejamento e Orçamento

PRPG – Pró-Reitoria de Ensino de Pós-Graduação

PRPPG – Pró-Reitoria de Pesquisa e Pós-Graduação

SCS – Superintendência de Comunicação Social

SEBTT – Superintendência do Ensino Básico, Técnico e Tecnológico

SIGAA – Sistema de Gestão das Atividades Acadêmicas

SIGRH – Sistema Integrado de Gestão de Recursos Humanos

SRH – Superintendência de Recursos Humanos

STI – Superintendência de Tecnologia da Informação

SWOT – Strengths, Weaknesses, Opportunities e Threats

TCU – Tribunal de Contas da União

UFDFPar – Universidade Federal do Delta do Parnaíba

UFPI – Universidade Federal do Piauí

PDI – Plano de Desenvolvimento Institucional

CTT – Colégio Técnico de Teresina

CTF – Colégio Técnico de Floriano

CTBJ – Colégio Técnico de Bom Jesus

Tabelas

Painel de plano de metas

Plano de estratégias e plano de ações

Plano de dados: projetos de pesquisa iniciados

Plano de dados: projetos de pesquisa em execução

Plano de dados: projetos de pesquisa concluídos

Plano de dados: distribuição das bolsas de iniciação científica

Plano de dados: docentes pesquisadores com cotas de bolsas

Plano de dados: quantitativo de grupo de pesquisa por área de conhecimento

Plano de dados: número de bolsistas de produtividade

Plano de dados: registro de produção intelectual

Quadros

Rol de responsáveis da Unidade

Quadro de pessoal da Unidade

Tabela de riscos

Equipe de Organização do Documento

ALBEMERC MOURA DE MORAES

ALEXANDRE DE CASTRO MACIEL

CLARINDO JOSÉ DA SILVA NETO

GAIO SOUSA QUARESMA

KEYLLA MARIA DE SÁ URTIGA AITA

MARIA EDUARDA SILVA ALCÂNTARA

RODRIGO LOPES SANTOS

Dirigentes



LUIZ DE SOUSA SANTOS JÚNIOR

Pró-Reitor de Pesquisa e Inovação



KEYLLA MARIA DE SÁ URTIGA AITA

Coordenadora de Pesquisa e Inovação



ALEXANDRE DE CASTRO MACIEL

Coordenador de Infraestrutura de Pesquisa



NEY RÔMULO DE OLIVEIRA PAULA

Coordenador Geral dos Biotérios UFPI

Sumário

1- Mensagem do Dirigente

2-Visão Geral Organizacional

3-Riscos Oportunidades e Perspectivas

4-Governança, Estratégia e Desempenho

5- Informações Orçamentária, Financeira e Contábeis

6- Anexos, Apêndice e Links

(Incluir o número da página no círculo)

1- Mensagem do Dirigente



A Pró-Reitoria de Pesquisa e Inovação apresenta, por meio deste documento, seu Relatório Anual de Atividades referente ao ano de 2023. Ao longo do ano, alcançamos diversas conquistas as quais já vinham sendo concebidas desde os anos anteriores. Como destaques tivemos o aumento no valor das bolsas dos Programas de Iniciação Científica e Desenvolvimento Tecnológico, o aumento nas ações voltadas para a Inovação, como a continuidade do Programa InovaUFPI, que selecionou empresas para incubação na Incubadora de Negócios de Base Tecnológica da UFPI (INBATE), incubadora essa que teve seu Regimento Interno atualizado em Resolução de novembro de 2023, tivemos também o lançamento do Edital para escolha do Grupo de Agentes Acadêmicos de Inovação (GAAI), o qual selecionou um Tutor de Inovação e oito bolsistas de graduação para trabalharem diretamente nas ações voltadas para o desenvolvimento da Inovação em nossa Universidade, e criamos também uma nova unidade na PROPESQI, a Gerência de Inovação Tecnológica.

2-Visão Geral Organizacional

A Pesquisa faz parte da atuação da Universidade Federal do Piauí desde a sua criação, e consta do Estatuto da Universidade, que foi aprovado pelo Decreto no 72.140, de 26 de abril de 1973 (D.O.U de 27/04/73). Neste sentido, tem historicamente promovido sua importância. No caso do âmbito administrativo, a temática da Pesquisa foi de competência da Pró-Reitoria de Pesquisa e Pós-Graduação (PRPPG) e foi institucionalizada a partir da Resolução nº 106, de 1977, do Conselho Diretor da Fundação.

Em 2013, ocorreu o desmembramento da PRPPG, considerando as prerrogativas da Administração Superior da universidade e o cenário externo relativamente favorável aos incentivos às atividades de pesquisa e ao acréscimo da oferta de Programas de Pós-Graduação. Desta forma, foram criadas as Pró-Reitoria de Ensino de Pós-Graduação (PRPG) e Pró-Reitoria de Pesquisa (PROPESQ), e a Coordenação Geral de Projeto Estruturantes (CGPE) foi transformada em Coordenadoria de Infraestrutura de Pesquisa (CIP), ligada à então PROPESQ.

Em 2018, a PROPESQ ampliou formalmente suas competências e passou a responder por ações de apoio à inovação, desenvolvimento tecnológico e empreendedorismo acadêmico da universidade, passando a denominar-se Pró-Reitoria de Pesquisa e Inovação (PROPESQI), conforme Resolução CAD/UFPI no 3, de 2018. Com isso, a Coordenadoria de Pesquisa (CPES) passou a ser Coordenadoria de Pesquisa e Inovação (CPESI), e foi extinta a Coordenadoria de Desenvolvimento Tecnológico e Inovação (CDTI), onde o Núcleo de Inovação e Transferência de Tecnologia (NIT) passou a fazer parte da Reitoria.

Entretanto, em 27 de setembro de 2022 o NIT voltou a estar vinculado a esta Pró-Reitoria, por meio da Resolução CAD/UFPI nº 83. Além disso, em 2023 também tivemos a criação da unidade de Gerência de Inovação Tecnológica (GIT), vinculada à CPESI, por meio da Resolução CAD/UFPI nº 119, de 15 de maio de 2023, voltada para o desenvolvimento de ações de Inovação.

Dessa forma, atualmente a PROPESQI é composta pela: (1) Coordenadoria de Pesquisa e Inovação (CPESI), com a (1.1) Gerência de Inovação Tecnológica e o (1.2) Núcleo de Inovação e Transferência de Tecnologia (NIT) a ela vinculada, (2) a Coordenadoria de Infraestrutura de Pesquisa (CIP), (2.1) e o Biotério Geral (BG). Possui ainda duas unidades deliberativas autônomas: a Comissão de Ética em Experimentação Animal (CEUA/UFPI/CMPP) e a Comissão de Biodiversidade (CBIO/UFPI).

As competências ou funções destas unidades são as indicadas a seguir:

a) Gabinete da Pró-Reitoria de Pesquisa e Inovação (PROPESQI) atua para:

I – Fomentar as políticas de incentivo à pesquisa, desenvolvimento tecnológico e inovação da instituição;

II – Cumprir e fazer cumprir a Legislação Federal e as decisões dos órgãos deliberativos;

III – Acompanhar a atualização dos cadastros da UFPI junto a órgãos de fomento nacionais e internacionais relacionadas a área;

IV – Promover medidas que conduzam à melhoria qualitativa das atividades operacionais das unidades;

V – Propor a análise de documentos de referência e normativos internos;

VI – Aprovar o Planejamento e o Relatório Anual de Atividades da unidade;

VII – Prover e administrar os recursos materiais para o bom funcionamento das unidades, inclusive realizar registro e controle do acervo patrimonial;

VIII – Apoiar a organização de eventos e reuniões da PROPESQI;

IX – Promover a organização, documentação e publicação dos procedimentos relacionados a área de competência da Pró-Reitoria;

X – Assessorar ao Reitor e exercer as demais atribuições por ele delegadas.

b) A Coordenadoria de Pesquisa e Inovação (CPESI) tem como competências:

I – Planejar, coordenar, executar e avaliar as ações voltadas à pesquisa, desenvolvimento tecnológico e inovação.

II – Propor normas e regulamentos referentes às atividades de pesquisa, desenvolvimento tecnológico e inovação;

III – Presidir os Comitês Institucionais de Iniciação Científica e o de Desenvolvimento Tecnológico e Inovação;

IV – Supervisionar as unidades administrativas que lhes são diretamente vinculadas;

V – Despachar processos de competência da CPESI;

VI – Organizar, documentar e publicar os procedimentos relacionados a área de competência da CPESI;

VII – Exercer as demais atribuições delegadas pelo Pró-Reitor.

c) A Coordenadoria de Infraestrutura de Pesquisa (CIP) tem como competências:

I – Planejar, coordenar, executar e avaliar as atividades relativas aos projetos institucionais de fomento à infraestrutura física e operacional de desenvolvimento de pesquisa na Universidade;

II – Atuar em conjunto com outras unidades da UFPI, visando desenvolver ações de acompanhamento e melhoramento da infraestrutura de pesquisa;

III – Elaborar levantamentos técnicos institucionais e pareceres sobre os projetos e/ou subprojetos submetidos às chamadas públicas relacionadas a convênios e/ou acordos de cooperação técnica;

IV – Despachar processos relacionados à área de competência da CIP;

V – Organizar, documentar e publicar os procedimentos relacionados à área da CIP.

VI – Exercer as demais atribuições delegadas pelo Pró-Reitor.

d) Compete à Unidade de Biotério Geral (BG):

I – Promover a política de planejamento e suprimento das demandas no que diz respeito à infraestrutura e material de consumo para funcionamento dos biotérios na UFPI;

II – Definir normas de funcionamento dos Biotérios da UFPI de acordo a legislação vigente;

III – Otimizar o uso dos recursos financeiros para investimento em equipamentos e infraestrutura para funcionamento adequado dos Biotérios da UFPI;

IV – Realizar a capacitação dos recursos humanos especializados e de apoio na área de biotérios.

Quanto às unidades ligadas à PROPESQI, mas com vínculo apenas colaborativo, a Comissão de Ética no Uso de Animais (CEUA) tem a competência de analisar e qualificar as atividades de ensino e pesquisa envolvendo o uso de animais, no âmbito da instituição, bem como contribuir para a definição de procedimentos aceitáveis, do ponto de vista ético. Neste sentido, tem como responsabilidade principal monitorar e exigir, em cumprimento à Lei no 11.794/2008, sua regulamentação e o cuidado na utilização dos animais.

Ao tempo que, a Comissão de Biodiversidade tem o compromisso de promover a orientação sobre o Sistema Nacional de Gestão do Patrimônio Genético e do Conhecimento Tradicional Associado (SisGen), que é um sistema eletrônico destinado a auxiliar o Conselho de Gestão do Patrimônio Genético (CGen) na gestão do patrimônio genético e do Conhecimento Tradicional Associado (CTA). Vinculado à nova Lei da Biodiversidade (Lei 13.123/15), o SisGen regula o cadastro e as notificações quanto ao

acesso do patrimônio genético e do CTA a pesquisas, constituindo-se em um marco legal para a sustentabilidade.

Missão

Promover o desenvolvimento socioeconômico através do incentivo à ciência, tecnologia e inovação, de forma sustentável e ética por meio da geração do conhecimento advindo do fortalecimento da atividade de pesquisa.

Visão

Consolidar a UFPI como um centro de referência no processo de produção do conhecimento e inovação gerados pelas atividades de pesquisa por meio de parcerias intra e interinstitucionais.

Valores

Transparência e legitimidade; Ética e respeito; Responsabilidade socioambiental; e, Compromisso com resultados.

Organograma

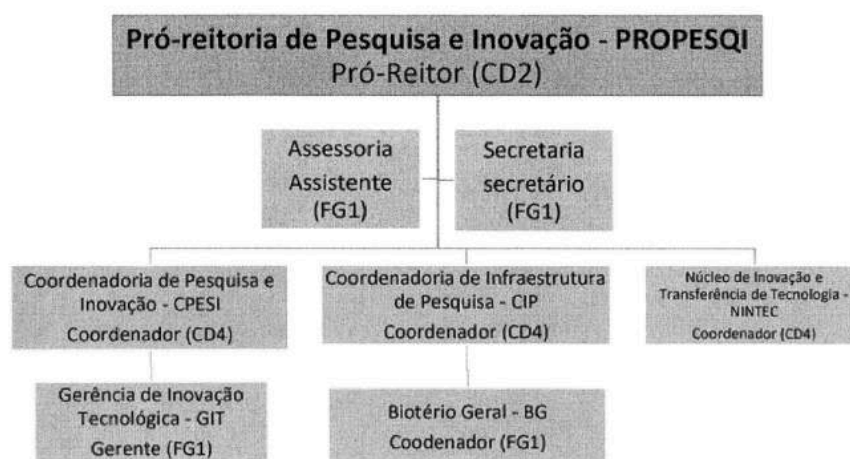

Rol de Responsáveis Citar: Nome do Servidor, CPF (mascarando os 3 primeiros e os 2 últimos dígitos: XX.NNN.NNN-XX) , E-mail, Função (CD ou FG), Data de Início e de Fim da nomeação/substituição/exoneração; Tipo (informar se é o Titular do cargo ou se é substituição de férias, afastamento, etc), Ato de Nomeação (informar o número) e Link de publicação da nomeação.

ROL DE RESPONSÁVEIS DA UNIDADE									
NOME SERVIDOR	CPF	E-MAIL	NÍVEL DA FUNÇÃO	FUNÇÃO	DATA DE INÍCIO DE MANDATO	DATA DE FIM DE MANDATO	TIPO	ATO DE NOMEAÇÃO	PUBLICAÇÃO DO ATO DE NOMEAÇÃO NO DOU
Ana Cristina Vasconcelos Fialho	XXX.35 5.463-X X	crisrina@ ufpi.edu. br	CD-04	Coordenadora	3/10/2022	-	Titular	Ato nº 1085 - 3/10/2022	http://pesquisa.in.gov.br/imprensa/jsp/visualiza/index.jsp?jornal=529&pagina=35&data=04/10/2022
Anderson de Oliveira Lobo	XXX.25 7.098-X X	lobo@uf pi.edu.br	CD-04	Coordenador	7/12/2020	30/9/2023	Titular	Ato nº 1163 - 7/12/2020	http://pesquisa.in.gov.br/imprensa/jsp/visualiza/index.jsp?jornal=529&pagina=36&data=09/12/2020
Alexandre de Castro Maciel	XXX.51 3.973-X X	acmaciel @ufpi.ed u.br	CD-04	Coordenador	6/11/2023	-	Titular	Ato nº 1842 - 6/11/2023	http://pesquisa.in.gov.br/imprensa/jsp/visualiza/index.jsp?jornal=529&pagina=32&data=07/11/2023
Marcus Vinicyos da Silva Oliveira	XXX.00 5.253-X X	marcusoli veira@uf pi.edu.br	CD-04	Coordenador	13/4/2023	17/4/2023	Substituto	Ato nº 630 - 10/4/2023	

Albemerg Moura de Moraes	XXX.21 5.263-X X	albemerg@ufpi.edu.br	CD-04	Coordenador	9/7/2023	15/7/2023	Substituto	Ato nº 1030 - 22/6/2023	
Marcus Vinicyos da Silva Oliveira	XXX.00 5.253-X X	marcusoliveira@ufpi.edu.br	CD-04	Coordenador	20/7/2023	22/7/2023	Substituto	Ato nº 1227 - 21/7/2023	
Rodrigo Lopes Santos	XXX.39 3.604-X X	rodrigolopes@ufpi.edu.br	CD-04	Coordenador	1/10/2023	6/1/2023	Substituto	Ato nº 1546 - 14/9/2023	
Keylla Maria de Sá Urtiga Aita	XXX.56 7.503-X X	keyllaurtiga@ufpi.edu.br	CD-04	Coordenadora	6/1/2021	-	Titular	Ato nº 017 - 1/5/2021	https://pesquisa.in.gov.br/imprensa/servlet/INPDFViewer?jornal=529&pagina=37&data=11/01/2021&captchafield=firstAccess
Albemerg Moura de Moraes	XXX.21 5.263-X X	albemerg@ufpi.edu.br	CD-04	Coordenador	17/7/2023	5/8/2023	Substituto	Ato nº 1176 - 12/7/2023	
Paulo Jordão de Oliveira Cerqueira Fortes	XXX.58 8.463-X X	paulojordao@ufpi.edu.br	CD-04	Coordenador	4/9/2023	6/9/2023	Substituto	Ato nº 1502 - 4/9/2023	
Albemerg Moura de Moraes	XXX.21 5.263-X X	albemerg@ufpi.edu.br	CD-04	Coordenador	16/10/2023	4/11/2023	Substituto	Ato nº 1744 - 17/10/2023	

Luiz de Sousa Santos Junior	XXX.94 5.653-X X	ljunior@ufpi.edu.br	CD-02	Pró-Reitor	6/1/2021	-	Titular	Ato nº 018 – 1/5/2021	https://pesquisa.in.gov.br/imprensa/servlet/INPDFViewer?jornal=529&pagina=37&data=11/01/2021&captchafield=firstAccess
Ney Rômulo de Oliveira Paula	XXX.19 8.403-X X	neyromulo@ufpi.edu.br	FG-01	Coordenador	14/2/2022	-	Titular	Ato nº 133 – 14/2/2022	https://pesquisa.in.gov.br/imprensa/servlet/INPDFViewer?jornal=529&pagina=33&data=15/02/2022&captchafield=firstAccess
Adeline de Andrade Carvalho	XXX.10 7.223-X X	adelineac@ufpi.edu.br	FG-01	Coordenadora	10/4/2023	29/4/2023	Substituta	Ato nº 631 - 10/4/2023	
Adeline de Andrade Carvalho	XXX.10 7.223-X X	adelineac@ufpi.edu.br	FG-01	Coordenadora	1/9/2023	20/9/2023	Substituta	Ato nº 1466 - 30/8/2023	
Paulo Jordão de Oliveira Cerqueira Fortes	XXX.58 8.463-X X	paulojordao@ufpi.edu.br	FG-01	Gerente de Inovação	7/7/2023	-	Titular	Ato nº 1147 – 7/7/2023	http://pesquisa.in.gov.br/imprensa/jsp/visualiza/index.jsp?jornal=529&pagina=34&data=11/07/2023

Quadro de Pessoal (Descrever o quadro de pessoal da unidade, destacando admissões e desligamentos)

QUADRO DE PESSOAL DA UNIDADE									
CAMPUS	LOTAÇÃO NA UNIDADE	CATEGORIA (Docente/TAE)	CARGA HORÁRIA (20h, 30h, 40h, DE)	NOME	CARGO	NÍVEL*	FORMAÇÃO (Fundamental, Médio, Superior)	TITULAÇÃO	FUNÇÃO (CD, FG)
Ministro Petrônio Portella	Biotério Geral	TAE	40h	Adeline de Andrade Carvalho	Médica Veterinária	E	Superior	Doutorado	-
Ministro Petrônio Portella	Pró-Reitoria de Pesquisa e Inovação	TAE	40h	Albemerg Moura De Moraes	Técnico em Assuntos Educacionais	E	Superior	Doutorado	FG-01
Ministro Petrônio Portella	Pró-Reitoria de Pesquisa e Inovação	TAE	40h	Allan Kardec Macedo De Miranda	Assistente em Administração	D	Superior	Especialização	FG-01
Ministro Petrônio Portella	Coordenadoria de Pesquisa e Inovação	TAE	40h	Clarindo José da Silva Neto	Assistente em Administração	D	Médio	Médio	-
Ministro Petrônio Portella	Biotério Geral	TAE	40h	Dayane Francisca Higinio Miranda	Médica Veterinária	E	Superior	Doutorado	-
Ministro Petrônio Portella	Coordenadoria de Pesquisa e Inovação	TAE	40h	Gaio Sousa Quaresma	Assistente em Administração	D	Superior	Especialização	-
Ministro Petrônio Portella	Coordenadoria de Pesquisa e Inovação	Docente	DE	Keylla Maria de Sá Urtiga Aita	Coordenadora de Pesquisa e Inovação	Titular	Superior	Doutorado	CD-04

Ministro Petrônio Portella	Pró-Reitoria de Pesquisa e Inovação	<u>Docente</u>	DE	Luiz de Sousa Santos Júnior	Pró-Reitor de Pesquisa e Inovação	Aposentado	Superior	Doutorado	CD-02
Ministro Petrônio Portella	Pró-Reitoria de Pesquisa e Inovação	<u>TAE</u>	30h	Maria Eduarda Silva Alcântara	Assistente em Administração	D	Superior	Especialização	-
Ministro Petrônio Portella	Biotério Geral	<u>Docente</u>	Ney Rômulo de Oliveira Paula	40h	Médico Veterinário	E	Superior	Doutorado	FG-01
Ministro Petrônio Portella	Gerência de Inovação Tecnológica	<u>Docente</u>	Paulo Jordão de Oliveira Cerqueira Fortes	DE	Gerente de Inovação Tecnológica	E	Superior	Doutorado	FG-01
Ministro Petrônio Portella	Coordenadoria de Infraestrutura de Pesquisa	<u>TAE</u>	20h	Rodrigo Lopes Santos	Assistente em Administração	D	Superior	Especialização	-
Ministro Petrônio Portella	Biotério Geral	<u>TAE</u>	40h	Silvéria Regina de Sousa Lira	Médica Veterinária	E	Superior	Doutorado	-

Mapa Estratégico da Unidade



Fonte: PROPESQI.

Cadeia de Valor da Unidade



3-Riscos, Oportunidades e Perspectivas

● Riscos

- ✓ **Gestão de Riscos:** Levantar, conforme a Matriz de Riscos anexada no [Plano de Gestão de Riscos 2022](#) da UFPI, os riscos e suas respectivas medidas de tratamento que são da responsabilidade da unidade e preencher a tabela abaixo:

Quadro 3 – Tabela de Risco

ID RISCO	MACRO PRODUTO	EVENTO DE RISCO	CAUSA	CONSEQUÊNCIA	ATENUAÇÃO E RECUPERAÇÃO	TIPO DE TRATAMENTO	MEDIDA DE TRATAMENTO	RESPONSÁVEL	DESCREVER ESTRATÉGIA DE EXECUÇÃO DA MEDIDA DE TRATAMENTO
87	PESQUISA	Contingenciamento de orçamento para Programas Institucionais	Redução do orçamento destinado às Universidades e, em consequência, às suas unidades acadêmicas	Diminuição na oferta do número de bolsas de pesquisa	Readequar os Editais	Mitigar	Prover uma dotação orçamentária interna	PROPESQI	Dar prioridade na dotação orçamentária interna da PROPESQI aos Programas Institucionais, readequando os Editais à nova quantidade de bolsas ofertadas

88	PESQUISA	Diminuição da participação de pesquisadores nas chamadas públicas de órgãos de fomento à pesquisa	Divulgação insuficiente: ausência de tempo hábil para providenciar inscrições; falta de pessoal para orientar os docentes quanto à confecção de projetos de chamadas externas	Comprometimento do fomento a novos projetos	Uso de mídias sociais para divulgação das chamadas com submissão aberta	Mitigar	Programar atividades motivacionais e capacitações periódicas que tratam sobre a temática	PROPESQI	Divulgar as Chamadas dos órgãos de fomento com maior antecedência e prestar assistência aos professores que necessitarem de instruções
89	PESQUISA	Redução no número de pesquisadores pareceristas	Ausência de pesquisadores com o perfil desejado	Atraso na emissão de pareceres sobre projetos de pesquisa; diminuição das oportunidades de transferência de tecnologia	Formar grupos de trabalho por Edital; instituição de Comitês internos	Mitigar	Ampliar o número de pareceristas intensificando os aspectos sobre a importância e do ganho em experiência profissional	PROPESQI Comitês de Ética em Pesquisa	Formação de grupos de trabalho para acompanhamento dos Editais e instituir Comitês internos fixos
90	PESQUISA	Redução do número de participantes nos Programas Institucionais de Iniciação em Desenvolvimento	Incentivos insuficientes; divulgação insuficiente em grupos de pesquisa	Estagnação do número de transferências de tecnologia e inovação	Manutenção da contrapartida da UFPI no número de bolsas aos pesquisadores	Mitigar	Programar atividades motivacionais e capacitações periódicas que tratem sobre a temática	PROPESQI	Estimular os professores com perfil de pesquisadores em desenvolvimento tecnológico a promoverem

		Tecnológico e Inovação							ações junto aos estudantes
91	PESQUISA	Redução de incentivo a ambientes voltados à transferência de tecnologia e fomento à inovação	Desconhecimento da política institucional de fomento a ambientes de inovação; falta de processos definidos	Acréscimo no tempo de tramitação de processos de transferência de tecnologia e fomento à inovação	Divulgação de capacitação sobre essas temáticas	Mitigar	Lotar servidores em unidades administrativas específicas que tratam sobre a temática	PROPESQI	Trabalhar junto à gestão para criar espaços voltados ao fomento à inovação; desenvolvimento de cultura organizacional que valoriza a inovação
92	PESQUISA	Atraso na constituição de infraestrutura multiusuária de pesquisa	Dificuldade dos laboratórios em comporem seu regimento e processos de gestão internos	Diminuição da competitividade para submissão em editais de agências de fomento; impossibilidade de prestação de serviços especializados pelos laboratórios	Aprovação de Resolução interna na UFPI sobre a matéria	Mitigar	Oferecer uma agenda de capacitação ou assessoria aos pesquisadores e centros responsáveis por laboratórios	PROPESQI (CIP)	Fazer levantamento dos laboratórios disponíveis na UFPI para atuarem como multiusuário e viabilizar junto aos seus responsáveis o desenvolvimento de plataforma multiusuária
93	PESQUISA	Redução da capacitação de	Pouco número de projetos elaborados	Desclassificação em Editais promovidos	Projetos propostos	Mitigar	Assegurar a criação de	PROPESQI	Acompanhar com

		recursos financeiros voltados para a infraestrutura física de Pesquisa, Desenvolvimento Tecnológico e Inovação por meio de convênios feitos com as agências de fomento	com adensamento junto ao PDI e aos grupos de pesquisa	pelas agências de fomento	sendo submetidos previamente a pareceristas internos		grupos formais de trabalho para apontar critérios para a formação de banco de dados de projetos institucionais		antecedência o lançamento de Editais de agências de fomento, possibilitando a formação de grupos de trabalho voltados à conclusão de cada proposta
94	PESQUISA	Atrasar a reestruturação das unidades de Biotérios	Ausência de uma política interna consolidada; insuficiente destinação de recursos financeiros a criação de infraestrutura dos biotérios	Desabastecimento de laboratórios	Realização de reuniões de deliberação; credenciamento obrigatório junto a entidades reguladoras	Mitigar	Promover a criação de uma representação institucional destinada a captação de recursos internos e externos	PROPESQI (Biotério Geral)	Trabalhar junto à gestão para prover recursos financeiros voltados especificamente à manutenção e melhoria dos Biotérios
95	PESQUISA	Desabastecimento de insumos voltados à atividade de pesquisa	Aquisições super ou subestimadas de insumos para laboratórios e biotérios	Atrasos no cronograma de execução dos projetos de pesquisa ou em ações de	Realização de levantamento de insumos específicos para elaboração de pregão	Mitigar	Comissões internas para definir as compras de insumos	PROPESQI	Assegurar a criação de comissões internas para definir as compras de grandes grupos

				transferência de tecnologia					de insumos (gases, vidraria); realizar capacitações sobre elaboração de termo de referência
--	--	--	--	-----------------------------	--	--	--	--	---

Apesar dos empecilhos ao longo do ano, boa parte oriundos de restrições orçamentárias, que por ora podem comprometer a quantidade de bolsas nos nossos Editais regulares e extraordinários, bem como a dificuldade que por ventura aparece quando da promoção de uma cultura interna que valorize a pesquisa e principalmente a inovação, os desafios apresentados foram constantemente superados com a reorganização do orçamento e a valorização de determinadas ações, bem como um maior engajamento junto aos professores pesquisadores da Universidade, que esse ano passaram a se envolver mais nas atividades, estimulados pelo desenvolvimento de ações tais como o Programa InovaUFPI e o Grupo de Agentes Acadêmicos de Inovação (GAAI).

Comentário Tecer comentários sobre os principais riscos vivenciados no ano de 2023 e as respectivas estratégias de tratamento para mitigação desses riscos, utilizados pela unidade, bem como o impacto que os riscos e/ou as estratégias de mitigação dos riscos impactaram nos resultados da unidade.

● Oportunidades

- ✓ A PROPESQI lançou, em outubro de 2022, o Edital do Programa InovaUFPI, com o objetivo de fomentar a inovação em nossa Universidade. O Programa selecionou propostas inovadoras para participarem de ação de incubação junto à Incubadora de Negócios de Base Tecnológica da UFPI e, dessa forma, fortalecer o ecossistema de inovação no Estado do Piauí. Foram destinados R\$ 250.000,00 em recursos financeiros para o pagamento de bolsas a docentes e discentes da UFPI, tendo nove propostas sido contempladas no total;
- ✓ Expandindo e fortalecendo ainda mais o Programa InovaUFPI, após o sucesso do primeiro Edital, que contemplou propostas inovadoras para incubação na INBATE, a PROPESQI lançou, em julho de 2023, o Edital GAAI, para seleção de nove membros, Tutor de Inovação e oito agentes acadêmicos discentes das diversas áreas do conhecimento, para formarem o Grupo de Agentes Acadêmicos de Inovação, com o objetivo de atuarem como agentes de inovação na UFPI, promovendo ações de difusão da cultura da inovação e do empreendedorismo;
- ✓ Uma das principais demandas que se apresentavam no cenário da pesquisa na UFPI era justamente a melhoria e atualização dos fluxos de alguns processos. Nesse cenário, foram confeccionadas e publicadas novas Resoluções para tratar de alguns assuntos relativos às nossas atribuições. Dentre elas: (1) a atualização da Resolução que regulamenta os Núcleos de Pesquisa; (2) do Programa de Bolsa Produtividade em Pesquisa e em Desenvolvimento Tecnológico (PQ-DT); (3) a atualização do Regimento Interno da Incubadora de Negócios de Base Tecnológica da UFPI (INBATE).
- ✓ Considerando a necessidade de desenvolver ainda mais as ações voltadas à inovação por meio de uma unidade voltada especificamente a essa finalidade, a PROPESQI criou a Gerência de Inovação Tecnológica (GIT, por meio da Resolução CAD/UFPI no 119, de 15 de maio de 2023), vinculada a Coordenadoria de

Pesquisa e Inovação (CPESI), com os objetivos de, dentre outros: promover a disseminação de iniciativas de geração de negócios e a articulação de parcerias com o setor produtivo e demais agentes do ecossistema da Inovação e executar, em seu âmbito de atuação, medidas necessárias à execução da política de Inovação da UFPI e ao Desenvolvimento de Programas e/ou Projetos voltados ao Empreendedorismo e à Sustentabilidade.

- ✓ Outro fator relevante que merece menção em meio às atividades desenvolvidas nesse interstício é a participação da nossa Coordenadora de Pesquisa e Inovação, Keylla Urtiga, como membro da UFPI indicada para integrar o Grupo de Trabalho Team Piauí, grupo esse que representa nosso Estado no Programa de Aceleração do Empreendedorismo Regional do MIT (MIT REAP), promovido pelo Massachusetts Institute of Technology (MIT, “Instituto Tecnológico de Massachusetts”), com o objetivo de alcançar crescimento econômico por meio da inovação e empreendedorismo.

- ✓ Relatar as principais oportunidades que a unidade identificou no ano de 2023 para crescimento, inovação ou melhoria de seu desempenho na entrega de resultados às partes interessadas.

● **Perspectivas de Resultados**

- ✓ Além do lançamento do Programa InovaUFPI, com o objetivo de estabelecer de vez nossa Incubadora de Negócios de Base Tecnológica – INBATE, a PROPESQI criou uma proposta ainda mais grandiosa de criar um espaço na UFPI que concentre todas nossas atividades de inovação: o Centro de Inovação da UFPI, conhecido como VALE DO POTY, um lugar para atrelar a produção de conhecimento e desenvolvimento de pesquisas no ambiente universitário à formação de uma cultura que gere e fortaleça negócios inovadores, em espaços criados especificamente para esse fim, possibilitando a incubação de empreendedores inovadores, startups, coworking, e etc. O lugar escolhido seria

no CCA, com a reserva de cinco hectares em torno do local onde atualmente se encontra localizada a Incubadora de Empresas do Agronegócio da UFPI (INEAGRO).



- ✓ Com base nos objetivos e metas traçados pela unidade para o ano de 2024, bem como nas demandas, riscos, ações, e resultados alcançados, no ano de 2023, apresente algumas projeções de desempenho da unidade para os próximos anos.

4-Governança, Estratégia e Desempenho

● Governança

- ✓ **Modelo de Negócio:**
- ✓ **Identificação do Valor Institucional:**
- ✓ A Pró-Reitoria de Pesquisa e Inovação identifica seu valor institucional a partir da sua capacidade de fomentar a produção de conhecimento de ponta, promover a inovação e contribuir para o desenvolvimento econômico, social e tecnológico de nossa comunidade, se posicionando como um centro que estimula a interdisciplinaridade, a criatividade e a busca por soluções para desafios complexos enfrentados pela sociedade.
- ✓ **Planejamento, Criação e Entrega de Valor:**
- ✓ Para cumprir sua missão e agregar valor à UFPI, a PROPESQI adota uma abordagem estratégica que envolve:
- ✓ **Identificação de Demandas e Oportunidades:** realizamos um mapeamento constante das necessidades da sociedade, das tendências de mercado e das áreas prioritárias de pesquisa, identificando oportunidades para gerar impacto positivo, principalmente por meio da atuação do Grupo de Agentes Acadêmicos de Inovação (GAAls).
- ✓ **Estímulo à Pesquisa e Inovação:** Por meio de programas de financiamento, incentivos à colaboração interdisciplinar e criação de espaços de cocriação, a PROPESQI estimula professores, pesquisadores e estudantes a desenvolverem projetos inovadores e de alto impacto.
- ✓ **Transferência de Conhecimento:** A PROPESQI também facilita a transferência de conhecimento gerado na Universidade para o setor público e privado, promovendo parcerias estratégicas, licenciamento de tecnologias e incubação de startups, ainda mais atualmente com a realização de ações para o desenvolvimento da nossa Incubadora de Negócios de Base Tecnológica da UFPI (INBATE).
- ✓ **Capacitação e Desenvolvimento:** a PROPESQI promove programas de capacitação e treinamento para fortalecer as habilidades dos envolvidos em pesquisa e empreendedorismo, com destaque para o Seminário de Iniciação Científica (SIC)

e Seminário de Desenvolvimento Tecnológico e Inovação (SDTI), que ocorrem todos os anos com o oferecimento de oficinas, palestras, workshops e etc.

- ✓ Importância para a UFPI:

- ✓ A PROPESQI desempenha um papel crucial no cumprimento da missão da UFPI, pois:

 - ✓ Eleva o prestígio e a reputação da instituição, destacando-a como um polo de excelência em pesquisa e inovação.
 - ✓ Contribui para a formação de profissionais altamente qualificados, preparados para enfrentar os desafios do mercado de trabalho.
 - ✓ Gera receitas adicionais por meio de parcerias com empresas, agências governamentais e outras instituições, fortalecendo a sustentabilidade financeira da Universidade.
 - ✓ Estimula o desenvolvimento regional e nacional, ao promover soluções inovadoras para problemas locais e globais.

- ✓ Produtos ou Serviços Oferecidos:

 - ✓ A PROPESQI oferece uma ampla gama de produtos e serviços, incluindo:

 - ✓ Programas de financiamento e bolsas de pesquisa para professores, pesquisadores e estudantes.
 - ✓ Programas de incubação e aceleração de startups, tais como o Programa InovaUFPI.
 - ✓ Cursos, workshops e seminários sobre temas relacionados à pesquisa, inovação e empreendedorismo.

- ✓ Público-Alvo e Formas de Oferta:

 - ✓ O público-alvo da PROPESQI inclui professores, pesquisadores, estudantes, empresas privadas, órgãos governamentais e a comunidade em geral. Os produtos e serviços são ofertados por meio de diferentes canais, como:

 - ✓ Website institucional, onde são divulgados editais de financiamento, eventos, projetos de pesquisa em andamento e oportunidades de parceria.
 - ✓ Núcleo de Inovação Tecnológica (NIT), responsável por promover a proteção de propriedade intelectual desenvolvida na Universidade.

- ✓ Incubadora de Negócio de Base Tecnológica da UFPI (INBATE), que em breve oferecerá espaço físico, mentoria, networking e suporte administrativo para empreendedores em estágio inicial.
- ✓ Programas de capacitação e treinamento oferecidos presencialmente e online, com inscrições abertas à comunidade acadêmica e empresarial.
- ✓ Estratégias e Esforços para Entrega de Produtos ou Serviços:
- ✓ Estabelecimento de parcerias estratégicas com empresas, agências governamentais e outras instituições para viabilizar projetos de pesquisa e inovação.
- ✓ Promoção de eventos e workshops para estimular a interação entre academia e setor produtivo.
- ✓ Implementação de políticas de incentivo à propriedade intelectual, visando proteger e valorizar os resultados da pesquisa.
- ✓ Monitoramento constante do impacto e da relevância dos produtos e serviços oferecidos, buscando continuamente melhorias e inovações.
- ✓ Custos e Impactos nos Resultados da UFPI:
- ✓ Os custos envolvidos na operação da PROPESQI incluem despesas com pessoal, infraestrutura, materiais de consumo, marketing e promoção, além de investimentos em pesquisa e desenvolvimento. No entanto, os impactos positivos gerados por suas atividades são significativos e se refletem nos resultados da UFPI, tais como:
 - ✓ Aumento da produção científica e tecnológica, medida por indicadores de publicações, patentes e citações.
 - ✓ Geração de receitas adicionais por meio de aprovação em Editais de agência de fomento, tais como FINEP e CNPq.
 - ✓ Fortalecimento da imagem e reputação da Universidade, aumentando sua atratividade para alunos, pesquisadores e parceiros.
 - ✓ Contribuição para o desenvolvimento regional e nacional, por meio da geração de empregos, criação de empresas e solução de problemas sociais e econômicos.
 - ✓ Formação de uma cultura de inovação e empreendedorismo, preparando os estudantes para os desafios do mercado de trabalho.
 - ✓ Descrever o Modelo de negócio da unidade, ou seja, como a unidade identifica seu valor institucional e como planeja, cria e entrega esse valor.

Neste item, a unidade vai mostrar a importância dela para a entrega de resultados e cumprimento da missão da UFPI. Qual o tipo de produtos ou serviços oferecidos, seu público-alvo, como estes produtos ou serviços são ofertados, utilizando que canais, que estratégias e esforços foram utilizados pela unidade para a entrega desses produtos ou serviços, os custos (financeiros ou não) e os impactos nos resultados da UFPI.

✓ **Atividades não planejadas no PDU:**

- ✓ Dentre as atividades desenvolvidas pela PROPESQI ao longo de 2023, destacaram-se: (1) Início do trabalho junto ao Programa InovaUFPI, que contemplou nove ideias para iniciarem o processo de incubação junto à Incubadora de Negócios de Base Tecnológica da UFPI (INBATE), dentre essas atividades, destacou-se o programa de capacitação realizado junto ao Sebrae e à aceleradora NeoVentures, que culminou em evento de Demoday para apresentação das propostas; (2) o lançamento de Edital para formação de um Grupo de Agentes Acadêmicos de Inovação (GAAI), formados por um Tutor de Inovação, sendo este um professor produtivista da UFPI, e mais oito agentes bolsistas de inovação, estudantes da UFPI das mais diversas áreas do conhecimento, que trabalharão juntos para o desenvolvimento de ações voltadas à inovação na Universidade; (3) atualização do Regimento Interno da INBATE, o qual já se encontrava carente de reformulação; (4) criação de uma nova unidade na PROPESQI: a Gerência de Inovação Tecnológica, vinculada à Coordenadoria de Pesquisa e Inovação, e que ficará responsável pelas ações de inovação.
- ✓ Descrever as atividades executadas pela unidade que não foram planejadas para o ano de 2023, no PDU, mas que impactaram positivamente na sua cadeia de valor e nos resultados da UFPI.

- **Estratégia**

Plano Tático

Preencher o painel conforme objetivos e metas estabelecidas para o ano de 2023 e na coluna ACOMPANHAMENTO informar o andamento da meta e evidenciar com link para artefato que prove que a meta foi alcançada. O link pode ser para um arquivo localizado em uma pasta no Drive do Google ou preferencialmente para um arquivo postado na página institucional da unidade. O arquivo deverá ser salvo com a identificação do *idPDE*.

Quadro X – Planejamento tático: painel de objetivos e metas

PAINEL DE PLANO DE METAS										
UNIDADE			PRÓ-REITORIA DE PESQUISA E INOVAÇÃO							
2	TEMA ESTRATÉGICO			FORTALECER A PESQUISA E INOVAÇÃO ACADÊMICA						
OBJETIVO		AMPLIAR OS PROGRAMAS DE INCENTIVO À PESQUISA DA UFPI								
ITEM	IdPDE ¹	META	CENÁRIO		SITUAÇÃO	RESPONSÁVEL ²	ACOMPANHAMENTO		APOIO ³	ORIGEM ⁴
			2019 (PDI)	2024	2023		CONCLUÍDA (Sim/Não/Parcial)	EVIDENCIAR		

1	2.1.1	Ampliar a produção científica da UFPI indexados na Web of Science – WOS em 58%.	2.563	4.050	875	PROPEQI	NÃO	Percentual da Produção indexada na WOS por pesquisadores da UFPI nos últimos 5 anos: https://www.webofscience.com/wos/author/results/4/relevance/1	UNIDADES ACADÊMICAS	PDI
2	2.1.2	Aumentar para 70% o total das produções científicas classificadas nos estratos A1, A2 e B1 (ou equivalentes)	64%	70%	70%	PROPEQI	SIM	Percentual de produção nos estratos Qualis/CAPES A1, A2 e B1 (ou equivalentes) por ano: https://www.webofscience.com/wos/author/results/4/relevance/1	UNIDADES ACADÊMICAS	PDI
3	2.1.3	Aumentar para 36 o número de bolsas PQ/CNPq anuais (ou bolsa equivalente), que corresponde a um aumento de 50% se comparado ao ano de 2019.	24	36	67	PROPEQI	SIM	Número de bolsas PQ/CNPq anuais (ou bolsas equivalentes).	UNIDADES ACADÊMICAS	PDI
4	2.1.4	Ampliar captação de recursos financeiros externos em 26%.	R\$ 3.777.548,00	R\$ 4.759.710,50	R\$ 2.841.543,75 (1º semestre de 2023)	PROPEQI	SIM	Captção de recursos financeiros externos - CNPq Link: http://dadosabertos.ufpi.br/dataset/bolsas-e-auxilios-na-ufpi-ano-2023 O CNPq, até fevereiro de 2024, apenas divulgou os dados da captação de recursos referentes ao	UNIDADES ACADÊMICAS	PDI

								primeiro semestre de 2023, o qual a UFPI angariou R\$ 2.841.543,75, ou seja, mais da metade do vislumbrado para o ano inteiro.		
5	2.1.5	Ampliar o número de citações por artigos publicados no período de 5 (cinco) anos em 100%.	2,47	4,94		PROPESQI		Número de citações por artigos publicados no período de cinco anos.	UNIDADES ACADÊMICAS	PDI
6	2.1.6	Promover 9 (nove) palestras anuais sobre temas relevantes de forma acessível ao público geral.	1	9	9	PROPESQI	SIM	Seminário de Iniciação Científica (SIC) e Seminário de Desenvolvimento Tecnológico e Inovação (SDTI) 2023, programação: https://siufpi2023.ufpi.edu.br/programa%C3%A7%C3%A3o	SCS	PDI
7	2.1.7	Criar projeto para que o SIC e o SDTI possam receber submissões de pesquisas externas à instituição.	Não há projeto.	Projeto criado e implementado.	Ainda não foi criado tal projeto.	PROPESQI	NÃO	Submissões de pesquisas externas à instituição no SIC e SDTI	-	PDI
8	2.1.8	Aumentar em 27% (vinte e sete) o número de discentes envolvidos no programa de iniciação científica – PIC	942	1.196	899	PROPESQI	NÃO	Número de discentes envolvidos nos Programas de Iniciação Científica - ciclo 2023: (ICV) https://ufpi.br/arquivos_download/arquivos/PROPESQ/CPESI/ICV_ICV.pdf ; (PIBIC) https://ufpi.br/arquivos_download/arquivos/PROPESQ/CPESI/PIBIC_CNPa_UFPI_ICV.pdf ; (PIBIC-AF) https://ufpi.br/arquivos	UNIDADES ACADÊMICAS	PDI

								s_download/arquivos/PROPESQ/CPESI/PBIC_Af_CNPq_UFPI_ICV.pdf		
OBJETIVO			IMPLANTAR PROGRAMAS DE VALORIZAÇÃO DA INOVAÇÃO							
1	2.2.1	Credenciar 1 (um) laboratório da UFPI na EMBRAPPII.	Não há laboratório credenciado	Laboratório credenciado	Ainda não foi credenciado o laboratório.	PROPESQI	NÃO	Credenciar um laboratório da UFPI na EMBRAPPII.	-	PDI
2	2.2.2	Aumentar para 6 (seis) o número de bolsas DT/CNPq (ou bolsa equivalente), que corresponde a um aumento de 200% se comparado ao ano de 2019.	2	6	6	PROPESQI	SIM	Número de bolsas DT/CNPq anuais (ou bolsas equivalentes).	UNIDADES ACADÊMICAS	PDI

3	2.2.3	Aumentar o número de artigos publicado em coautoria com pesquisador vinculado ao setor produtivo em 100%.	50	126		PROPEQI		Artigos publicados em coautoria com pesquisador vinculado ao setor produtivo por ano.	UNIDADES ACADÊMICAS	PDI
4	2.2.4	Aumentar em 200% o número de discentes envolvidos em programa de iniciação tecnológica.	42	126	86	PROPEQI	PARCIALMENTE	No ciclo atual, temos 86 discentes envolvidos em programa de iniciação tecnológica, conforme link: https://ufpi.br/arquivos_download/arquivos/PROPEQI/CPESI/IBITI_CNPq_UFPI_ITV.pdf	UNIDADES ACADÊMICAS	PDI
5	2.2.5	Ampliar a captação de recursos para desenvolvimento na área tecnológica e industrial em 100%.	R\$ 108.510,00.	R\$ 217.020,00.	R\$ 126.500,00 (1º semestre de 2023)	PROPEQI	SIM	Captação de recursos para desenvolvimento na área Tecnológica e Industrial - CNPq. Link: http://indosaber.ufpi.br/ufpi-eficiencia-inovacao-e-auxilio-na-boa-ano-2023/ O CNPq, até fevereiro de 2024, apenas divulgou os dados da captação de recursos referentes ao primeiro semestre de 2023, tendo a UFPI angariado R\$ 126.500,00 ao longo desse período, ou seja, mais da metade do previsto para o ano inteiro.	UNIDADES ACADÊMICAS	PDI
6	2.2.6	Realizar 1 (uma) palestra ou workshop anual sobre instrumentos legais de apoio à pesquisa e inovação.	0	1	1	PROPEQI	SIM	Seminário de Iniciação Científica (SIC) e Seminário de Desenvolvimento Tecnológico e Inovação (SDTI) 2023, programação: https://siufpi2023.ufpi	-	PDI

								edu.br/programa%3%A7%C3%A3o		
7	2.2.7	Aumentar o número de registros de propriedade intelectual em 100%.	53	106	84	PROPEQSI	PARCIALMENTE	Número de registros de propriedade intelectual: 84.	-	PDI
8	2.2.8	Licenciamento/exploração de mais 2 (duas) propriedades Intelectuais.	1	3		PROPEQSI		Total de licenciamento/exploração de propriedades intelectuais.	-	PDI
9	2.2.9	Criar 1 (um) parque científico e tecnológico.	Não há parque científico e tecnológico.	Parque científico e tecnológico criado.	Não há parque científico e tecnológico.	PROPEQSI	NÃO	-	-	PDI
10		TEMA ESTRATÉGICO				APERFEIÇOAR A GESTÃO ADMINISTRATIVA E FINANCEIRA				
OBJETIVO		MAPEAR E DIAGNOSTICAR A PESQUISA NA UFPI								
ITEM	IdPDE ¹	META	CENÁRIO		SITUAÇÃO	RESPONSÁVEL ²	ACOMPANHAMENTO		APOIO ³	ORIGEM ⁴
			2019 (PDI)	2024	2023		CONCLUÍDA (Sim/Não/Parcial)	EVIDENCIAR (Métrica de Avaliação)		
1	2.4.1	Elaborar, publicar e manter atualizado a carteira de projetos de Pesquisa.	Não há carteira de projetos de pesquisa disponível.	Elaborar, publicar e manter atualizada.	Há carteira de projetos de pesquisa disponível e atualizada regularmente.	PROPEQSI	SIM	Link de publicação: https://ufpi.br/arquivos_download/arquivos/PROPEQSI/CPESI/2024-01-30_Projetos_vigentes_copy_copy.pdf	-	PDI

2	2.4.2	Elaborar, publicar e manter atualizado o cadastro de pesquisadores e sua organização em grupos de pesquisa, laboratórios, centros e núcleos.	Não há cadastro de pesquisadores e suas organizações em grupos	Criar cadastro de pesquisadores.	Atualmente não há cadastro de pesquisadores e suas organizações em grupos, laboratórios, centros e núcleos.	PROPESQI	NÃO	-	PDI	
3	2.4.3	Elaborar, publicar e manter atualizado um catálogo da infraestrutura de pesquisa (Contendo número de Equipamentos classificados; Laboratórios; Técnicos de laboratório e administrativo).	Não há catálogo de equipamentos.	Criar e atualizar catálogo de equipamentos.	Não há tal catálogo.	PROPESQI	NÃO	-	PDI	
4	2.4.4	Revisar 100% das normativas de programas institucionais de fomento à pesquisa, transferência de tecnologia e inovação.	0	5	Todas as normativas de programas de PROPESQI foram revisadas.	PROPESQI	SIM	Resolução nº 281, de 18 de maio de 2022 (Dispõe sobre o Programa de Bolsa Produtividade e Desenvolvimento Tecnológico - PQDT); https://ufpi.br/arquivos_download/arquivos/PROPESQ/Resolu%C3%A7%C3%A3o_n%C2%BA_281-2022_CEPEX_-_Programa_de_Bolsa_Produtividade.pdf ; Resolução nº 282, de 18 de maio de 2022 (Dispõe sobre o Programa de Incentivo à Publicação de Produção Intelectual); https://ufpi.br/arquivos_download/arquivos/PROPESQ/Res_282-2022_Program.Incent.PublicProd.Intelectual.pdf ; Resolução nº 345, de 5 de setembro de	-	PDI

								<p>2022 (Regulamenta a concessão de bolsas na PROPEAQ):</p> <p>https://ufpi.br/arquivos_download/arquivos/PROPEAQ/Res_345-2022-AdReferendum-Regulamenta_as_normas_sobre_a_concess%C3%A3o_de_bolsas_no_%C3%A2mbito_da_PROPEAQ.pdf</p> <p>Resolução nº 584, de 16 de novembro de 2023 (Regimento Interno da INBATE):</p> <p>https://ufpi.br/arquivos_download/arquivos/PROPEAQ/Res_CEPEX_584_-_2023_-_Aprova_Regimento_INBATE_da_UFPI.pdf</p>		
--	--	--	--	--	--	--	--	---	--	--

Plano Operacional

O planejamento operacional consiste em definir estratégias para que as metas estabelecidas no nível tático sejam alcançadas e os objetivos no nível estratégicos superados. Nesse nível o planejamento é feito a curto prazo com duração de 3 (três) a 12(doze) meses, sendo as tarefas definidas com a indicação de prazo, setores envolvidos, recursos, aporte financeiro necessário sendo atribuídas de forma individual ou em equipe.

Quadro X – Planejamento operacional: painel de estratégias e tarefas

PAINEL DE ESTRATÉGIAS E PLANO DE AÇÕES										
UNIDADE		PRÓ-REITORIA DE PESQUISA E INOVAÇÃO					ANO		2023	
IdPDT ¹	META	Ampliar a produção científica da UFPI indexados na Web of Science – WOS em 58%								
2.1.1										
ITEM	ESTRATÉGIA	PLANO DE AÇÕES 2023				ATRIBUÍDO ²	ORIGEM ³	ACOMPANHAMENTO		
		1º Trimestre	2º Trimestre	3º Trimestre	4º Trimestre			FINALIZADA (Sim/Não)	EVIDENCIAR	
1	Fortalecer os programas que incentivam a pesquisa e inovação na UFPI.	Organizar o cronograma de lançamentos dos programas existentes.	Promover o início das seleções internas.	Executar a disseminação das características dos programas.	Realizar a análise dos resultados alcançados.	CPESI	PDI	SIM	Editais lançados, por meio da página de notícias da PROPESQI ao longo do ano: https://ufpi.br/ultimas-noticias-propesq	
2	Criar workshops e oficinas com o objetivo de disseminar a importância dos tipos de indexação em periódicos e congressos.	Planejar plataforma, metodologia, programação e datas.	Roteiro de execução, convidados, palestrantes, custos.	Produzir material de apoio, arte do evento, viabilizar a realização.	Avaliar o evento e seus desdobramentos, elaboração de demonstrativo de resultados.	CPESI	PDI	SIM	Realização do SIUFPI, com a oferta de workshop, palestras e mini-cursos:	

									https://siufpi2023.ufpi.edu.br/programa%C3%A7%C3%A3o
3	Fomentar o desenvolvimento de núcleos e grupos de pesquisa para cursos que não possuem.	Incluir a participação em grupo de pesquisa como critério em seleções internas.	Incluir a participação em grupo de pesquisa como critério em seleções internas	Incluir a participação em grupo de pesquisa como critério em seleções internas.	Incluir a participação em grupo de pesquisa como critério em seleções internas.	CPESI	PDI	SIM	Editais lançados pela PROPESQI possuem incentivos a participantes de grupos de pesquisa: https://ufpi.br/ultimas-noticias-propesq/55151-lancamento-dos-editais-de-iniciacao-cientifica-e-iniciacao-em-desenvolvimento-tecnologico-e-inovacao-2024-2025
4	Estimular a abertura de editais para auxílio à pesquisa (material de consumo).	Organizar o cronograma de divulgação dos programas existentes.	Promover o início das seleções internas.	Executar a disseminação das características dos programas.	Realizar a análise dos resultados alcançados.	CPESI	PDI	SIM	Editais lançados, tais como o do Programa InovaUFPI e do Bolsa Produtividade e Desenvolvimento Tecnológico (PQ-DT) fornecem auxílio para tais subsídios: https://ufpi.br/ultimas-noticias-propesq
5	Descentralização e fortalecimento da Comissão de Ética do uso de animais em pesquisa, para dar celeridade aos projetos.	Planejar plataforma, metodologia, programação	Apoiar encontros para formação de grupos de	Produzir material de apoio, arte do evento, viabilizar a realização.	Avaliar o evento e seus desdobramentos, elaboração de demonstrativo de	CPESI	PDI	SIM	Realização do SIUFPI, com a oferta de atividades

		e datas.	trabalho em campi fora de sede.		resultados.				voltadas para esse fim: https://siufpi2023.ufpi.edu.br/programa%C3%A7%C3%A3o
6	Ampliar a capacidade de avaliação dos Comitês de Ética em Pesquisa Humana, viabilizando a sua interiorização.	Realizar verificação das iniciativas de instalação de Comitês.	Promover encontros para formação de comissões em campi fora de sede.	Apoiar a elaboração de regimentos internos dos Comitês.	Divulgação dos Comitês instalados	CPESI	PDI	NÃO	Número de Comitês Instalados. 1
7	Aquisição de novas variedades de ratos e camundongos isogênicos e convencionais.	Consolidar o perfil da demanda junto aos pesquisadores	Realizar o preenchimento do PAC.	Monitorar o processo de aquisição, inclusive para responder recursos impetrados.	Gerir as adaptações das novas variedades entregues.	BIOTÉRIO	PDI	SIM	Número de animais entregues.
8	Ampliação da capacidade de produção e manutenção dos Biotérios de Criação e Experimentação.	Consolidar o perfil da demanda junto aos pesquisadores	Promover reuniões com as unidades diretamente envolvidas como PRAD e PREUNI	Acompanhar o cronograma de execução de obras e entrega das instalações	Realizar levantamento sobre a ampliação proposta.	BIOTÉRIO	PDI	NÃO	Número de obras realizadas. 1
IdPDT	META	Aumentar para 70% o total das produções científicas classificadas nos estratos A1, A2 e B1 (ou equivalentes)							
2.1.2									
ITEM	ESTRATÉGIA	PLANO DE AÇÕES 2023				ATRIBUÍDO²	ORIGEM³	ACOMPANHAMENTO	
		1º Trimestre	2º Trimestre	3º Trimestre	4º Trimestre			FINALIZADA (Sim/Não)	EVIDENCIAR
9	Fortalecer a infraestrutura de pesquisa multiusuária.	Disseminar a normativa existente sobre a matéria e as	Divulgar as oportunidades de aporte financeiro externo	Promover reunião junto a grupo ou laboratórios sobre o tema.	Recepcionar as solicitações de instalação de laboratórios multiusuário.	CIP	PDI	SIM	Número de encontros realizados presencialmente na sala de

		vantagens de constituir uma infraestrutura multiusuária.							reuniões da PROPESQI.
10	Melhorar a manutenção de equipamentos laboratoriais com a destinação de recursos próprios via PROPESQI para equipamentos específicos de pesquisa.	Realizar o levantamento de equipamentos .	Apoiar a formação de banco de perfil de manutenções especiais.	Realizar chamadas de seleção interna para concorrer a editais de agências externa.	Monitorar a tramitação das submissões institucionais.	CIP	PDI	SIM	Número de submissões internas realizadas junto aos Editais de agências de fomento, tais como FINEP: http://www.finep.gov.br/ChamadasPublicas/ChamadasPublicas?turno=aberto
11	Ampliar oferta de oficinas de aprimoramento para redação de artigos científicos.	Planejar plataforma, metodologia, programação e datas.	Roteiro de execução, convidados, palestrantes, custos.	Produzir material de apoio, arte do evento, viabilizar a realização.	Avaliar o evento e seus desdobramentos, elaboração de demonstrativo de resultados.	CPESI	PDI	SIM	Realização do SIUFPI, com a oferta de workshop, palestras e mini-cursos: https://siufpi2019.ufpi.edu.br/programa%3C3%A7%3E
12	Reforma dos Biotérios de Produção e Experimentação com animais de laboratório com melhoria do Status sanitário dos animais e ampliação da capacidade de produção e manutenção de animais destinados a experimentação de acordo com a legislação vigente.	Consolidar o perfil da demanda junto aos pesquisadores .	Promover reuniões com as unidades diretamente envolvidas como PRAD e PREUNI.	Acompanhar o cronograma de execução de obras e entrega das instalações.	Realizar levantamento sobre a ampliação proposta.	BIOTÉRIO	PDI	NÃO	Metragem da área reformada.
13	Inclusão dos Biotérios na categoria de laboratórios multiusuários.	Disseminar a normativa existente sobre a	Divulgar as oportunidades de aporte financeiro	Promover reunião junto a equipe da unidade sobre o tema.	Monitorar a solicitações de instalação de laboratórios	BIOTÉRIO	PDI	NÃO	Regimento aprovado.

		matéria e as vantagens de constituir uma infraestrutura multiusuária.	externo.		multiusuário.				
IdPDT 2.1.3	META	Aumentar para 36 o número de bolsas PQ/CNPq anuais (ou bolsa equivalente), que corresponde a um aumento de 50% se comparado ao ano de 2019							
ITEM	ESTRATÉGIA	PLANO DE AÇÕES 2023				ATRIBUÍDO²	ORIGEM³	ACOMPANHAMENTO	
		1º Trimestre	2º Trimestre	3º Trimestre	4º Trimestre			FINALIZADA (Sim/Não)	EVIDENCIAR
14	Promover condições favoráveis de trabalho a jovens doutores para a consolidação de sua pesquisa.	Apoiar os servidores à participação de programas de pós-graduação.	Promover grupo de trabalho para trocar experiências sobre o processo de produção intelectual.	Apoiar a criação de monitores sêniores nos PPG.	Apoiar a seleção por categoria até 4 anos de doutoramento nos editais de IC ou IT.	CPESI	PDI	SIM	Demanda de submissões para jovens que foram apoiados nos Editais de Iniciação da PROPEQSI: https://ufpi.br/ufpi/mas-noticias-propeqsi/55153-lancamento-dos-editais-de-iniciacao-cientifica-e-iniciacao-em-desenvolvimento-tecnologico-inovacao-2024-2025
15	Mapear os professores que atendem os critérios para bolsa de produtividade do CNPq e incentivá-los a participar do Edital de Produtividade.	Identificar os servidores com maior produção intelectual nos últimos três anos.	Categorizar os potenciais bolsistas por Colégio do CNPq.	Estabelecer um portfólio para envio de material de divulgação sobre editais.	Monitorar a quantidade de possíveis proponentes ao edital de produtividade.	CPESI	PDI	SIM	Número de participantes no Edital de Bolsa Produtividade em Pesquisa e Desenvolvimento Tecnológico da UFPI: https://ufpi.br/ufpi



mas-noticias-cri-
 ream/57208-resu-
 lade-final-progra-
 ma-de-bolsa-de-p-
 roductividade-em-
 pesquisa-e-em-de-
 senvolvimento-te-
 cnologico-da-ufu-
 na-qt-ufu-2023-
 2024

IdPDT 2.1.4	META	Ampliar captação de recursos financeiros externos em 26%								
ITEM	ESTRATÉGIA	PLANO DE AÇÕES 2023				ATRIBUÍDO²	ORIGEM³	ACOMPANHAMENTO		
		1º Trimestre	2º Trimestre	3º Trimestre	4º Trimestre			FINALIZADA (Sim/Não)	EVIDENCIAR	
16	Prospecção de empresários interessados no ramo científico e busca por novos editais e programas de financiamento.	Levantamento de empresas a serem contatadas.	Pesquisa de editais e programas em instituições ou agências novas.	Estudo dos produtos e áreas de atuação das empresas.	Seleção de novos programas e editais.	CIP	PDI	NÃO	Número de prospecções. !	
17	Banco de projetos Institucionais.	Identificar projetos prioritários, definidos pelo respectivo campus/unidade.	Identificar projetos prioritários, definidos pelo respectivo campus/unidade.	Identificar projetos prioritários, definidos pelo respectivo campus/unidade.	Identificar projetos prioritários, definidos pelo respectivo campus/unidade.	CIP	PDI	SIM.	Banco de dados sobre projetos: https://ufu.br/arquivos_downloads/arquivos/PRCP/BO/CPES/2024-01-28_Projetos_vigentes.pdf	
IdPDT 2.1.5	META	Ampliar o número de citações por artigos publicados no período de 5 (cinco) anos em 100%								
ITEM	ESTRATÉGIA	PLANO DE AÇÕES 2023				ATRIBUÍDO²	ORIGEM³	ACOMPANHAMENTO		
		1º Trimestre	2º Trimestre	3º Trimestre	4º Trimestre			FINALIZADA (Sim/Não)	EVIDENCIAR	

18	Divulgar os trabalhos publicados por docentes da UFPI para a comunidade interna (criação de um link na página da UFPI "Artigos publicados").	Identificar as produções, estabelecer forma de apresentação no sítio da PROPEQI.	Abrir chamado para inclusão de novo menu do sítio oficial, publicação dos trabalhos.	Atualização, divulgação e incentivo ao acesso.	Atualização, divulgação e incentivo ao acesso.	CPESI	PDI	NÃO	Disponibilidade no sítio eletrônico. █
19	Criar formas de divulgação dos principais trabalhos dos programas de pós-graduação da instituição (sites próprios)	Apoiar a elaboração de um cronograma para divulgação do prêmio tese e dissertação.	Incentivar a participação dos premiados em ações institucionais.	Apoiar o desenvolvimento do site.	Monitorar a atualização do site.	CPESI	PDI	NÃO	Número de sites próprios do PPG. █
IdPDT	META	Promover 9 (nove) palestras anuais sobre temas relevantes de forma acessível ao público geral							
2.1.6									
ITEM	ESTRATÉGIA	PLANO DE AÇÕES 2023				ATRIBUÍDO ²	ORIGEM ³	ACOMPANHAMENTO	
		1º Trimestre	2º Trimestre	3º Trimestre	4º Trimestre			FINALIZADA (Sim/Não)	EVIDENCIAR
20	Viabilizar a realização das palestras presenciais e por videoconferência, além de disponibilizar o conteúdo no site da UFPI.	Planejar plataforma, metodologia, programação, gravação e datas.	Roteiro de execução, palestrantes.	Produzir material de apoio, viabilizar a realização. Publicar gravação.	Avaliar o evento e seus desdobramentos, elaboração de demonstrativo de resultados.	CPESI	PDI	SIM	Realização do SIUFPI, com a oferta de workshop, palestras e mini-cursos: https://siufpi2023.ufpi.edu.br/programa%C3%A7%C3%A3o
21	Definir ciclos de palestras abertas ao público em geral com temas de pesquisa de alto impacto e possibilidade de transferência para a sociedade.	Planejar a parceria com o PPG e PRPG.	Apoiar a roteiro de execução, palestrantes.	Articular a produção de material de apoio, para divulgação.	Avaliar o evento e seus desdobramentos, elaboração de demonstrativo de resultados.	CPESI	PDI	SIM	Realização do SIUFPI, com a oferta de workshop, palestras e mini-cursos:

									https://siufpi2023.ufpi.edu.br/programa%C3%A7%C3%A3o
22	Promover encontro de pós-doutorados da UFPI, com ações voltadas para palestras e sessões de pôsteres.	Planejar a parceria com o PPG e PRPG.	Apoiar o roteiro de execução, palestrantes.	Articular a produção de material de apoio, para divulgação.	Avaliar o evento e seus desdobramentos, elaboração de demonstrativo de resultados.	CPESI	PDI	NÃO	Número de eventos apoiados. 1
IdPDT 2.1.7	META	Criar projeto para que o SIC e SDTI possam receber submissões de pesquisas externas à instituição							
ITEM	ESTRATÉGIA	PLANO DE AÇÕES 2023				ATRIBUÍDO²	ORIGEM³	ACOMPANHAMENTO	
		1º Trimestre	2º Trimestre	3º Trimestre	4º Trimestre			FINALIZADA (Sim/Não)	EVIDENCIAR

23	Abertura do edital do SIC e SDTI pela PROPESQI para que outras instituições possam participar dos eventos. Promoção do SIC e SDTI pela mídia institucional e local.	Organizar o cronograma de lançamentos dos programas existentes.	Promover o início das seleções internas.	Executar a Disseminação das características dos programas.	Realizar a análise dos resultados alcançados.	CPESI	PDI	SIM	Realização do SIC e SDTI, com a possibilidade de participação externa: https://siufpi2023.ufpi.edu.br/programa%C3%A7%C3%A3o
IdPDT 2.1.8	META	Aumentar em 27% (vinte e sete por cento) o número de discentes envolvidos no programa de iniciação científica – PIC							
ITEM	ESTRATÉGIA	PLANO DE AÇÕES 2023				ATRIBUÍDO²	ORIGEM³	ACOMPANHAMENTO	
		1º Trimestre	2º Trimestre	3º Trimestre	4º Trimestre			FINALIZADA (Sim/Não)	EVIDENCIAR
24	Simplificar o processo de submissão de propostas.	Promover estudo para a revisão dos conteúdos	Elaborar a minuta da resolução para apreciação	Revisão da minuta com as considerações realizadas.	Envio da minuta para apreciação no CEPEX.	CPESI	PDI	SIM	Aprovação da Resolução CEPEX/UFPI nº 345, de 5 de

		dos últimos editais e o perfil da demanda não atendida por bolsas.	do conselho gestor e posterior envio ao CEPEX.						setembro de 2022, que regulamenta a concessão de bolsas no âmbito da PROPESQL: https://ufpi.br/arquivos_download/arquivos/PROPESQL/Res 345 - 2022 - Ad Referendum - Regulamenta as normas sobre a concess%C3%A3o de bolsas no %C3%A2mbito da PROPESQL.pdf
IdPDT	META	Credenciar 1 (um) laboratório da UFPI na EMBRAPII							
2.1.2									
ITEM	ESTRATÉGIA	PLANO DE AÇÕES 2023				ATRIBUÍDO²	ORIGEM³	ACOMPANHAMENTO	
		1º Trimestre	2º Trimestre	3º Trimestre	4º Trimestre			FINALIZADA (Sim/Não)	EVIDENCIAR
25	Oferecer proposta a laboratórios UFPI que atendam aos requisitos Embrapii e cooperar para seu cadastro.	Estudo e definição dos Laboratórios com potencial para participação junto à Embrapii	Estudo e definição dos Laboratórios com potencial para participação junto à Embrapii	Apresentação e argumentação da importância do credenciamento junto à Embrapii e consequente aproximação das empresas regionais	Apresentação e argumentação da importância do credenciamento junto à Embrapii e consequente aproximação das empresas regionais	CIP	PDI	NÃO	Formação de portfólio com perfil laboratorial. 
26	Disponer de 1 (uma) empresa parceira pela Lei nº 11.196, 21/11/2005 (Lei do Bem).	Prospectar empresas regionais aptas pela Lei do	Estudo e definição dos Laboratórios/ Pesquisadores – UFPI com	Estudo e definição dos Laboratórios/ Pesquisadores – UFPI com potencial para execução	Assessoramento aos Pesquisadores/ Laboratórios/UFPI para efetivação	CIP	PDI	NÃO	Estudo prospectivo realizado. 

		Bem para execução de projetos em PD&I (concepção de novos produtos e processos de produção ou o aperfeiçoamento dos já existentes).	potencial para execução de projetos em PD&I.	de projetos em PD&I.	formal da parceria em PD&I.				
IdPDT	META	Aumentar para 6 (seis) o número de bolsas DT/CNPq (ou bolsa equivalente), que corresponde a um aumento de 200% se comparado ao ano de 2019							
2.2.2									
ITEM	ESTRATÉGIA	PLANO DE AÇÕES 2023				ATRIBUÍDO²	ORIGEM³	ACOMPANHAMENTO	
		1º Trimestre	2º Trimestre	3º Trimestre	4º Trimestre			FINALIZADA (Sim/Não)	EVIDENCIAR
27	Monitorar a quantidade de possíveis proponentes ao edital de produtividade e estimular professores a se inscreverem.	Identificar os servidores com maior produção intelectual nos últimos três anos.	Categorizar os potenciais Bolsistas.	Estabelecer um portfólio para envio de material de divulgação sobre editais.	Monitorar a quantidade de possíveis proponentes ao edital de produtividade.	CPESI	PDI	SIM	Número de pesquisadores com bolsa DT, aumentou para 7: http://memoria2.cnpq.br/web/guest/chamadas-publicas?p_p_id=resultadosportlet_WAR_resultadoscnpqportlet_INSTANCE_0ZaM&filtro=abertas&detalha=chamadaDivulgada&idDivulgacao=1346
IdPDT	META	Aumentar o número de artigos publicados em coautoria com pesquisador vinculado ao setor produtivo em							
2.2.3		100%							

ITEM	ESTRATÉGIA	PLANO DE AÇÕES 2023				ATRIBUÍDO ²	ORIGEM ³	ACOMPANHAMENTO	
		1º Trimestre	2º Trimestre	3º Trimestre	4º Trimestre			FINALIZADA (Sim/Não)	EVIDENCIAR

28	Promover oficinas para orientar pesquisadores a redigir patentes e/ou registros de softwares.	Elaborar relação de capacitações, gratuita ou pagas para compor calendário de divulgação anual.	Estabelecer envio periódico das oficinas conforme calendário.	Monitorar a participação efetiva dos pesquisadores.	Levantar as principais dificuldades encontradas pelos pesquisadores.	CPESI	PDI	NÃO	Relação de oficinas. -
29	Simplificar os processos de parcerias com o setor produtivo e a legislação associada.	Promover a construção de um repositório de formulários modelos previamente aprovados	Disseminar como ocorre o processo de tramitação através de uma agenda interna de consultoria aberta por editais	Acompanhar os casos de manifestação de interesse do setor produtivo	Realizar uma análise das propostas deferidas e indeferidas.	CPESI	PDI	Em andamento.	Criação de minuta para regulamentar prestação de serviços por parte dos servidores da UFPI: processo 23111.043581/2023-74.

IdPDT	META	Aumentar em 200% o número de discentes envolvidos em programa de iniciação tecnológica							
2.2.4									
ITEM	ESTRATÉGIA	PLANO DE AÇÕES 2023				ATRIBUÍDO ²	ORIGEM ³	ACOMPANHAMENTO	
		1º Trimestre	2º Trimestre	3º Trimestre	4º Trimestre			FINALIZADA (Sim/Não)	EVIDENCIAR

30	Prospectar para identificar demandas e ofertas potenciais, projetos de pesquisa cadastrados na UFPI, aqueles com potenciais para gerar tecnologia e produtos inovadores.	Realizar uma análise dos projetos cadastrados usando ferramentas de TI.	Promover estudo para a revisão dos conteúdos dos últimos editais e o perfil da demanda não atendida por bolsas.	Apoiar encontros entre participantes de projetos com potencial de iniciação tecnológica.	Suprir os participantes de capacitações sobre ferramentas de buscas em bases tecnológicas.	CPESI	PDI	NÃO	Estudo realizado. █
31	Intensificar a divulgação editais de fomento em P&D de instituições públicas e privadas, nacionais e internacionais.	Estabelecer um cronograma de entrevista com pesquisadores já contemplados.	Criar uma agenda de divulgação.	Acompanhar as divulgações realizadas.	Promover a elaboração do trabalho de divulgação.	CPESI	PDI	SIM	Divulgação constante nas páginas institucionais da PROPESQI e por memorando circulares: https://ufpi.br/ultimas-noticias-pro-pesq
IdPDT 2.2.5	META	Ampliar captação de recursos para desenvolvimento na área tecnológica e industrial em 100%							
ITEM	ESTRATÉGIA	PLANO DE AÇÕES 2023				ATRIBUÍDO²	ORIGEM³	ACOMPANHAMENTO	
		1º Trimestre	2º Trimestre	3º Trimestre	4º Trimestre			FINALIZADA (Sim/Não)	EVIDENCIAR
32	Prospecção de empresários interessados no ramo científico. Buscas por novos editais e programas de financiamento.	Levantamento de empresas a serem contatadas.	Pesquisa de editais e programas em instituições ou agências novas.	Estudo dos produtos e áreas de atuação das empresas.	Seleção de novos programas e editais.	CIP	PDI	NÃO	Estudo realizado. █

IdPDT 2.2.6	META	Realizar 1 (uma) palestras ou workshop anual sobre instrumentos legais de apoio à pesquisa e inovação
------------------------------	-------------	--

ITEM	ESTRATÉGIA	PLANO DE AÇÕES 2023				ATRIBUÍDO ²	ORIGEM ³	ACOMPANHAMENTO	
		1º Trimestre	2º Trimestre	3º Trimestre	4º Trimestre			FINALIZADA (Sim/Não)	EVIDENCIAR
33	Buscar, através de comissão científica ou equivalente, parceiros/pesquisadores capacitados a ministrarem workshops sobre esta temática.	Planejar a programação e datas.	Roteiro de execução, palestrantes.	Produzir material de apoio, viabilizar a realização.	Avaliar o evento e seus desdobramentos, elaboração de demonstrativo de resultados.	CPESI	PDI	SIM	Realização do SIUFPI, com a oferta de workshop, palestras e mini-cursos: https://siufpi2023.ufpi.edu.br/programa%C3%A7%C3%A3o
IdPDT 2.2.7	META	Aumentar o número de registros de propriedade intelectual em 100%							
ITEM	ESTRATÉGIA	PLANO DE AÇÕES 2023				ATRIBUÍDO ²	ORIGEM ³	ACOMPANHAMENTO	
		1º Trimestre	2º Trimestre	3º Trimestre	4º Trimestre			FINALIZADA (Sim/Não)	EVIDENCIAR
34	Constituir o espaço físico para receber as empresas incubadoras ou aceleradoras tecnológicas e lançar os editais.	Avaliar as opções de espaço na UFPI.	Requerer o uso e adaptação do espaço pleiteado.	Realizar o processo de seleção de incubação de empresas.	Monitorar a instalação e o desempenho das empresas selecionadas.	CPESI	PDI	Em andamento.	Formalização do uso do espaço físico na Rosa dos Ventos para criação do Espaço InovaUFPI e instalação da INBATE.
35	Promover a articulação permanente com agentes e instituições do ecossistema de empreendedorismo e inovação do Piauí objetivando a instalação do Parque Científico e Tecnológico do Piauí.	Promover encontros técnicos com agentes ligados a matéria.	Elaborar projeto de instalação e contratos de parcerias com entre os agentes.	Acompanhar a tramitação para a instalação do Parque.	Redigir relatório de atividades.	CPESI	PDI	NÃO	Parcerias formalizadas. █

36	Ampliar a estrutura de apoio ao registro por parte da instituição, colaborando com o desenvolvimento das exigências necessárias.	Promover calendário de capacitações por área do conhecimento sobre registro de propriedade industrial.	Apoiar a realização de capacitações definidas.	Apoiar a realização de capacitações definidas.	Verificar o nível de aproveitamento ou satisfação pelos pesquisadores.	CPESI	PDI	NÃO	!
IdPDT	META								
2.2.8									
Licenciamento/exploração de mais 2 (duas) propriedades intelectuais									
ITEM	ESTRATÉGIA	PLANO DE AÇÕES 2023				ATRIBUÍDO²	ORIGEM³	ACOMPANHAMENTO	
		1º Trimestre	2º Trimestre	3º Trimestre	4º Trimestre			FINALIZADA (Sim/Não)	EVIDENCIAR
37	Fazer um levantamento das propriedades intelectuais em posse da UFPI e promover sua divulgação nos vários campi desta instituição.	Prospectar empresas regionais aptas pela Lei do Bem para execução de projetos em PD&I (concepção de novos produtos e processos ou o aperfeiçoamento da produção).	Estudo e definição dos Laboratórios/Pesquisadores – UFPI com potencial para execução de projetos em PD&I.	Divulgação interna UFPI dos produtos/processos empresariais passíveis de parceria em PD&I.	Assessoramento aos Pesquisadores/Laboratórios/UFPI para efetivação formal da parceria em PD&I.	NIT	PDI	NÃO	Estudo prospectivo realizado pelo NIT. !

IdPDT	META								
2.2.9									
Criar 1 (um) parque científico e tecnológico									

ITEM	ESTRATÉGIA	PLANO DE AÇÕES 2023				ATRIBUÍDO ²	ORIGEM ³	ACOMPANHAMENTO	
		1º Trimestre	2º Trimestre	3º Trimestre	4º Trimestre			FINALIZADA (Sim/Não)	EVIDENCIAR
38	Criar equipe de concepção do parque científico tecnológico.	Constituir Equipe e promover reuniões de definição de escopo de atividades.	Planejar o parque: definir, missão, visão, processos, organogramas.	Planejar o parque: definir, missão, visão, processos, organogramas.	Construir projeto de estrutura física.	CIP	PDI	NÃO	Proposta de projeto elaborada. █
IdPDT 2.4.1	META	Elaborar, publicar e manter atualizado a carteira de projetos de pesquisa							
ITEM	ESTRATÉGIA	PLANO DE AÇÕES 2023				ATRIBUÍDO ²	ORIGEM ³	ACOMPANHAMENTO	
		1º Trimestre	2º Trimestre	3º Trimestre	4º Trimestre			FINALIZADA (Sim/Não)	EVIDENCIAR
39	Promover a divulgação do banco de projetos da UFPI.	Levantamento e Sistematização de dados já disponíveis sobre os projetos cadastrados.	Promover uma solução por tecnológica da informação.	Monitorar a autoalimentação da solução em TI.	Realizar análise do andamento dos processos de cadastros de projetos.	CPESI	PDI	SIM	Levantamento realizado e divulgado: https://ufpi.br/arquivos_download/arquivos/PROPE/SO/CPESI/2024-02-28_Projetos_vigentes.pdf
IdPDT 2.4.2	META	Elaborar, publicar e manter atualizado o cadastro de pesquisadores e sua organização em grupos de pesquisa, laboratórios, centros e núcleos							

ITEM	ESTRATÉGIA	PLANO DE AÇÕES 2023				ATRIBUÍDO ²	ORIGEM ³	ACOMPANHAMENTO	
		1º Trimestre	2º Trimestre	3º Trimestre	4º Trimestre			FINALIZADA (Sim/Não)	EVIDENCIAR

40	Promover a divulgação do banco de dados de pesquisadores sobre grupos, núcleos e laboratórios da UFPI.	Levantamento e Sistematização de dados disponíveis sobre estes três aspectos.	Promover uma solução por tecnológica da informação.	Monitorar a autoalimentação da solução em TI.	Realizar análise do andamento dos processos de acompanhamento de grupo; núcleos ou laboratórios.	CPESI	PDI	NÃO	Levantamento realizado. █
IdPDT	META	Elaborar, publicar e manter atualizado um catálogo da infraestrutura de pesquisa							
2.4.3									
ITEM	ESTRATÉGIA	PLANO DE AÇÕES 2023				ATRIBUÍDO²	ORIGEM³	ACOMPANHAMENTO	
		1º Trimestre	2º Trimestre	3º Trimestre	4º Trimestre			FINALIZADA (Sim/Não)	EVIDENCIAR
41	Criar um catálogo em pdf ou página eletrônica com toda a infraestrutura de pesquisa da UFPI (Contendo número de Equipamentos classificados; Laboratórios; Técnicos de laboratório e administrativo).	Levantamento e Sistematização de dados já disponíveis sobre a temática.	Promover a articulação com as unidades acadêmicas sobre.	Fazer levantamento por laboratórios, solicitar inventário do setor de patrimônio.	Fazer levantamento por laboratórios, solicitar inventário do setor de patrimônio.	CIP	PDI	NÃO	Levantamento realizado. █
42	Assegurar a participação em editais de fomento externo que contemplem a infraestrutura de pesquisa.	Levantamento e Sistematização de dados já disponíveis sobre a temática.	Promover a articulação com as unidades acadêmicas sobre.	Fazer levantamento por laboratórios, solicitar inventário do setor de patrimônio.	Monitorar o resultado dos editais para possíveis elaboração de recursos.	CIP	PDI	SIM	Participação nos Editais da FINEP: http://www.finep.gov.br/chamadas-publicas/chamadaspublicas?situacao=aberta
IdPDT	META	Revisar 100% das normativas de programas institucionais de fomento à pesquisa, transferência de tecnologia e inovação							
2.4.4									
ITEM	ESTRATÉGIA	PLANO DE AÇÕES 2023				ATRIBUÍDO²	ORIGEM³	ACOMPANHAMENTO	
		1º Trimestre	2º Trimestre	3º Trimestre	4º Trimestre			FINALIZADA (Sim/Não)	EVIDENCIAR

43	Elaborar cursos de manejo de animais de biotério como treinamento para docentes e discentes que se propõem a fazer projetos de pesquisa que usem animais, sendo obrigatório o certificado do curso para que estes possam ter acesso aos animais que serão usados nesses protocolos de acordo com a legislação vigente.	Promover calendário de capacitações por área do conhecimento sobre as matérias.	Apoiar a realização de capacitações definidas.	Apoiar a realização de capacitações definidas.	Verificar o nível de aproveitamento ou satisfação pelos pesquisadores.	BIOTÉRIO	PDI	NÃO	Capacitações realizadas.
44	Promover um diagnóstico com análise de cenário externo de oportunidades e ameaças.	Definir um grupo de trabalho para definição de cronograma das atividades.	Elaborar instrumentos para construção ou reexame da matriz SWOT.	Definir prioridade de atuação de acordo com a análise da matriz SWOT.	Realizar o monitoramento dos encaminhamentos estabelecidos.	CPESI	PDI	SIM	Relatório de diagnóstico publicado no PDU da PROPESQI. https://proplan.ufpi.br/index.php/component/content/article?id=114

¹ Identificação do Planejamento de Desenvolvimento Tático (Nº da Meta, Nº idPDE) ²Atribuído - Indicação do responsável por executar a estratégia, ³ Origem: PDI, Plano Tático, Plano de Integridade, Plano de sustentabilidade, Plano de Risco, Plano de Desenvolvimento Operacional e etc).

Fonte: Propesqi.

Desempenho

O Levantamento de Dados, representa a etapa do relatório de atividades caracterizado com o plano de dados da unidade, o qual tem pôr objetivo apresentar os dados específicos da unidade que implicam criação de valor no contexto institucional.

PLANO DE DADOS			ANO					
			2023	CONJUNTO DE DADOS				
				PROJETOS DE PESQUISA INICIADOS				
ITEM	UNIDADE	PROJETO SEM FINANCIAMENTO	PROJETO COM FINANCIAMENTO EXTERNO	TOTAL DE DOCENTES ENVOLVIDOS	TOTAL DE TÉCNICOS ENVOLVIDOS	TOTAL DE DISCENTES ENVOLVIDO	TOTAL	
1								
2								
3								
4								
5								

Comentar: Houve avanço ou queda nesse conjunto de dados em relação a anos anteriores? Quais? Como? De que forma? Por que? Em que esses avanços ou queda, impactaram no cumprimento da missão da unidade e da UFPI?

PLANO DE DADOS		ANO					
		2023	CONJUNTO DE DADOS				
			PROJETOS DE PESQUISA EM EXECUÇÃO				
ITEM	UNIDADE	PROJETO SEM FINANCIAMENTO	PROJETO COM FINANCIAMENTO EXTERNO	TOTAL DE DOCENTES ENVOLVIDOS	TOTAL DE TÉCNICOS ENVOLVIDOS	TOTAL DE DISCENTES ENVOLVIDO	TOTAL
1							
2							
3							
4							
5							

Comentar: Houve avanço ou queda nesse conjunto de dados em relação a anos anteriores? Quais? Como? De que forma? Por que? Em que esses avanços ou queda, impactaram no cumprimento da missão da unidade e da UFPI?

PLANO DE DADOS			ANO					
			2023	CONJUNTO DE DADOS				
				PROJETOS DE PESQUISA CONCLUÍDOS				
ITEM	UNIDADE	PROJETO SEM FINANCIAMENTO	PROJETO COM FINANCIAMENTO EXTERNO	TOTAL DE DOCENTES ENVOLVIDOS	TOTAL DE TÉCNICOS ENVOLVIDOS	TOTAL DE DISCENTES ENVOLVIDO	TOTAL	
1								
2								
3								
4								
5								

Comentar: Houve avanço ou queda nesse conjunto de dados em relação a anos anteriores? Quais? Como? De que forma? Por que? Em que esses avanços ou queda, impactaram no cumprimento da missão da unidade e da UFPI?

PLANO DE DADOS			ANO								
			2023	CONJUNTO DE DADOS							
				DISTRIBUIÇÃO DAS BOLSAS DE INICIAÇÃO CIENTÍFICA							
ITEM	CURSO	PIBIC CNPq	PIBIC Af CNPq	PIBIC UFPI	PIBIC Af UFPI	PIBITI CNPq	PIBIC-EM CNPq	ICV UFPI	ITV UFPI	Total Geral	
1											
2											
3											
4											
5											
NÚMERO TOTAL DE BOLSAS											
VALOR TOTAL DE BOLSAS(R\$)*											

Comentar: Houve avanço ou queda nesse conjunto de dados em relação a anos anteriores? Quais? Como? De que forma? Por que? Em que esses avanços ou queda, impactaram no cumprimento da missão da unidade e da UFPI?

PLANO DE DADOS		ANO					
		2023	CONJUNTO DE DADOS				
			DOCENTES PESQUISADORES COM COTAS DE BOLSA				
ITEM	CAMPOS/CENTRO	PIBIC ICV	PIBITI	PIBIC-EM	ICV	TOTAL	
1							
2							
3							
4							
5							

Comentar: Houve avanço ou queda nesse conjunto de dados em relação a anos anteriores? Quais? Como? De que forma? Por que? Em que esses avanços ou queda, impactaram no cumprimento da missão da unidade e da UFPI?

PLANO DE DADOS	ANO	
	2023	CONJUNTO DE DADOS
		QUANTITATIVO DE GRUPOS DE PESQUISA POR ÁREA DE CONHECIMENTO
ITEM	CAMPOS/CENTRO	TOTAL
1	Ciências Agrárias	
2	Ciências Biológicas	
3	Ciências da Saúde	
4	Ciências Exatas e da Terra	
5	Ciências Humanas	
6	Ciências Sociais e Aplicadas	
7	Engenharia	
8	Letras e Artes	

Comentar: Houve avanço ou queda nesse conjunto de dados em relação a anos anteriores? Quais? Como? De que forma? Por que? Em que esses avanços ou queda, impactaram no cumprimento da missão da unidade e da UFPI?

PLANO DE DADOS		ANO					
		2023	CONJUNTO DE DADOS				
			NÚMERO DE BOLSISTAS DE PRODUTIVIDADE				
TIPO DE BOLSA CIENTÍFICA	1A	1B	1C	1D	2A	UFPI	
TOTAL	-	-	4	13	50	22	

O número de pesquisadores da UFPI contemplados como bolsistas de produtividade junto ao CNPq manteve-se estável, no ciclo anterior (2022) a quantidade de pesquisadores era de 67, sendo 64 na modalidade PQ e 3 da modalidade DT. No ciclo atual (2023) esse número passou a ser de 60 na modalidade PQ e 7 na modalidade DT, totalizando 67 pesquisadores. Quanto aos bolsistas contemplados com bolsa da UFPI, o número aumentou de 20 no ciclo anterior para 22 no atual; eram 24, mas devido a 2 professores terem sido contemplados na Chamada DT do CNPq, tiveram que ser removidos, em atendimento às regras do Edital que proíbe cumulação de bolsas da mesma natureza. .

Comentar: Houve avanço ou queda nesse conjunto de dados em relação a anos anteriores? Quais? Como? De que forma? Por quê? Em que esses avanços ou queda, impactaram no cumprimento da missão da unidade e da UFPI?

PLANO DE DADOS		ANO			
		2023	CONJUNTO DE DADOS		
			REGISTRO DE PRODUÇÃO INTELECTUAL		
TIPO DE PRODUÇÃO INTELECTUAL	SOLICITAÇÃO DE PATENTES RECEBIDAS	PATENTES DEPOSITADAS	PEDIDO REGISTRO DE SOFTWARE	MARCA	TOTAL
		30	30	23	1

Os números apresentados acima representam um relevante avanço comparados aos anos anteriores. Como exemplo, o número de patentes depositadas ao longo de todo o ano de 2022 foi de 6 patentes, em 2023 esse número saltou para 30, equivalente à integralidade do número de patentes recebidas, representando enorme avanço na política de proteção à produção intelectual na UFPI.

Comentar: Houve avanço ou queda nesse conjunto de dados em relação a anos anteriores? Quais? Como? De que forma? Por quê? Em que esses avanços ou queda, impactaram no cumprimento da missão da unidade e da UFPI?

5- Informações Orçamentária, Financeira e Contábeis

PRÓ-REITORIA DE PESQUISA E INOVAÇÃO (UGR: 154578)			R\$ 2.140.983
FUNTE	DENOMINAÇÃO	CÓDIGO	VALOR
AÇÃO : 12.364.2080.20RK - PTRES: 170305			
Funcionamento de Instituições Federais de Ensino Superior			R\$ 948.284
1000	Diárias - Pessoa Civil	33.90.14	10.000
1000	Material de consumo	33.90.30	350.000
1000	Passagens e Despesas com Locomoção	33.90.33	10.000
1000	Locação de MÃO DE OBRA	33.90.37	403.284
1000	Outros serviços terceiros - Pessoa Jurídica	33.90.39	75.000
1000	Equipamento e material permanente	44.90.52	100.000
AÇÃO : 12.364.2080.20GK - PTRES: 170313			
Fomento às ações de Graduação, Pós-Graduação, Ensino, Pesquisa e Extensão			R\$ 1.192.699
1000	Auxílio financeiro a estudante	33.90.18	1.000.699
1000	Auxílio financeiro a pesquisador	33.90.20	192.000

Conforme demonstrado acima, a PROPESQI em 2023 teve um aporte de R\$ 1.192.699 (um milhão, cento e noventa e dois mil, seiscentos e noventa e nove reais) voltados para o pagamento de bolsas, dentre auxílio para estudante e pesquisador, a qual é dividida nas principais ações de nossa unidade, quais sejam: Editais de Iniciação Científica, Iniciação em Desenvolvimento Tecnológico e Inovação (PIBIC e PIBITI), Edital de Bolsa de Produtividade em Pesquisa e Desenvolvimento Tecnológico e Inovação (PQDT-UFPI), e também se destinou ao lançamento de uma nova ação, qual seja a de Seleção do Grupo de Agentes Acadêmicos de Inovação (GAAI). As demais despesas serviram para o funcionamento regular do serviço da unidade.

Nessa seção a unidade deverá apresentar suas informações orçamentárias e financeiras, inclusive de custos, que deram suporte ao desempenho da unidade no período. A unidade deverá explorar pôr de meio de quadros, tabelas e etc, as licitações as quais é gestora da ata de registro de preço ou fiscal do contrato, caso se aplique.

6- Anexos, Apêndice e Links

BRASIL. Decreto no 72.140, de 26 de abril de 1973. Estatuto da Universidade Federal do Piauí. Brasil, 27 abr. 1973.

CLARIVATE EDITORA. Web of Science: plataforma base de dados. 2023. Disponível em: <https://www.webofscience.com/wos/author/results/4/relevance/1>. Acesso em: 28 fev. 2024.

CONSELHO NACIONAL DE DESENVOLVIMENTO CIENTÍFICO E TECNOLÓGICO (CNPq). Diretório de Grupos de Pesquisa. Disponível em: <http://lattes.cnpq.br/web/dgp>. Acesso em: 28 fev. 2024.

CONSELHO NACIONAL DE DESENVOLVIMENTO CIENTÍFICO E TECNOLÓGICO (CNPq). Plataforma Carlos Chagas. Disponível em: <http://carloschagas.cnpq.br/>. Acesso em: 26 fev. 2024.

PRÓ-REITORIA DE PESQUISA E INOVAÇÃO (PROPESQI). Plano de Desenvolvimento da Unidade (PDU): ano 2023-2024. Disponível em: <https://proplan.ufpi.br/images/conteudo/PROPLAN/PDI/PDU/PDU-PROPESQI-2023-2024-2.pdf> Acesso em: 27 fev. 2024.

Plano de Desenvolvimento Institucional: ano 2020-2024. Teresina, PI.: UFPI, 2020b. Disponível em: https://proplan.ufpi.br/images/conteudo/PROPLAN/PDI/PDI_2020_2024_UFPI_vf3.pdf . Acesso em: 27 fev. 2024.

UNIVERSIDADE FEDERAL DO PIAUÍ. Conselho Administrativo. Resolução no 3, de 1 de fevereiro de 2018. Aprova Modificação de Denominação e de Subordinação de Órgãos da UFPI. Teresina: Conselho Administrativo, 2018.

