

MINISTÉRIO DA EDUCAÇÃO

UNIVERSIDADE FEDERAL DO PIAUÍ

PRÓ-REITORIA  
DE ASSUNTOS ESTUDANTIS E  
COMUNITÁRIOS



RELATÓRIO ANUAL DE  
ATIVIDADES

2023

# CADEIA DE VALOR



## LEVANTAMENTO DO PLANO DE DADOS

## Monitoramento do Plano de Desenvolvimento da Unidade

■ Indicadores de Gestão

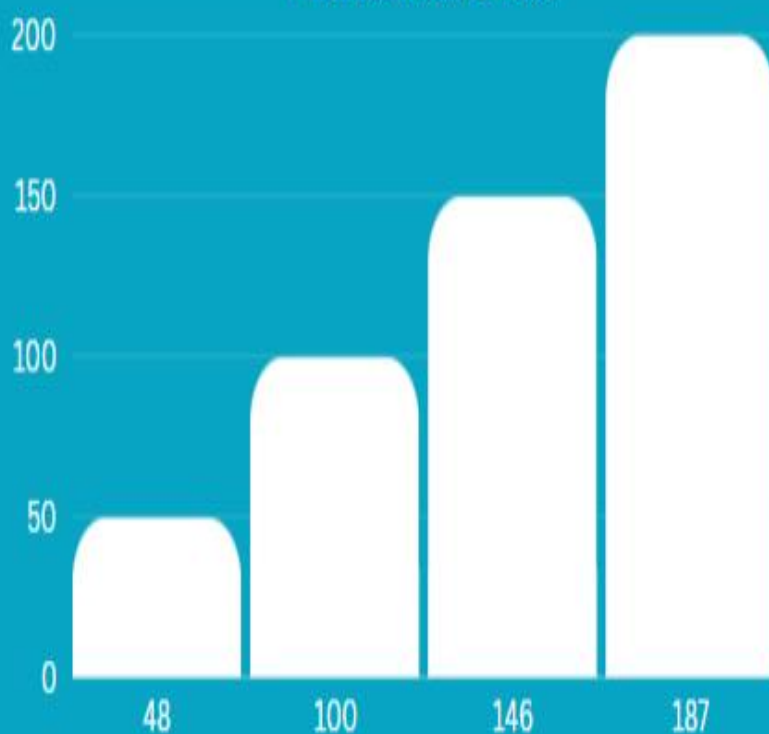

## GESTÃO DE RISCOS

## Siglas

<b>AC</b>	Auxílio Creche
<b>ANVISA</b>	Agência Nacional de Vigilância Sanitária
<b>AR</b>	Auxílio Residência
<b>BAE</b>	Bolsa de Apoio Estudantil
<b>BINCS</b>	Bolsa de Inclusão Social
<b>BINCS-ES</b>	Bolsa de Inclusão Social para estudantes surdos
<b>CACOM</b>	Coordenadoria de Assistência Comunitária
<b>CAE</b>	Coordenadoria de Assistência ao Estudante
<b>CAFS</b>	Campus Amilcar Ferreira Sobral
<b>CCA</b>	Centro de Ciências Agrárias
<b>CCE</b>	Centro de Ciências da Educação
<b>CCHL</b>	Centro de Ciências Humanas e Letras
<b>CCN</b>	Centro de Ciências da Natureza
<b>CCS</b>	Centro de Ciências da Saúde
<b>CMPP</b>	Campus Ministro Petrônio Portela
<b>CND</b>	Coordenadoria de Nutrição e Dietética
<b>CRU</b>	Coordenadoria dos Restaurantes Universitários
<b>CSHNB</b>	Campus Senador Helvídio Nunes de Barros
<b>CT</b>	Centro de Tecnologia
<b>DEEP</b>	Desenvolvimento Educacional e Emocional De Pessoas
<b>DGA</b>	Divisão de Gestão e Avaliação
<b>IFES</b>	Instituições Federais de Ensino Superior
<b>LACI</b>	Laboratório de Acessibilidade e Inclusão
<b>NAE</b>	Núcleo de Assistência Estudantil
<b>NAU</b>	Núcleo de Acessibilidade da UFPI
<b>PAEE</b>	Estudantes Público-Alvo Da Educação Especial
<b>PDI</b>	Plano de Desenvolvimento Institucional
<b>PDU</b>	Plano de Desenvolvimento da Unidade
<b>PNAES</b>	Plano Nacional de Assistência Estudantil
<b>PRAEC</b>	Pró-Reitora de Assuntos Estudantis e Comunitários
<b>REU</b>	Residência Universitária
<b>RU</b>	Restaurantes Universitários
<b>SAMA</b>	Serviço de Apoio à Amamentação
<b>SAPSI</b>	Serviço de Apoio Psicológico
<b>SEOD</b>	Serviço Odontológico
<b>SEPE</b>	Serviço de Apoio Pedagógico
<b>SES</b>	Serviço Social
<b>SISU</b>	Sistema de Seleção Unificada
<b>UFPI</b>	Universidade Federal do Piauí

# Quadros

<b>Quadro 1</b>	Rol dos responsáveis pela unidade no ano de 2023.	17
<b>Quadro 2</b>	Pessoal Permanente em Funções Administrativas da Pró-reitoria de Assuntos Estudantis e Comunitários (PRAEC).	19
<b>Quadro 3</b>	Pessoal Terceirizado que atuaram na Pró-reitoria de Assuntos Estudantis e Comunitários (PRAEC) m 2023.	23
<b>Quadro 4</b>	Gestão de Risco - PRAEC 2023.	26
<b>Quadro 5</b>	Relação dos servidores que participam de comissões internas ou externas a PRAEC em 2023.	40
<b>Quadro 6</b>	Planejamento operacional: painel de estratégias e tarefas PRAEC.	43
<b>Quadro 7</b>	Planejamento tático: painel de objetivos e metas da PRAEC para ano de 2023.	53
<b>Quadro 8</b>	Valores das refeições dos Restaurantes Universitários da UFPI, no ano de 2022, conforme Resolução CAD N°52/19.	88
<b>Quadro 9</b>	Comparação do total de refeições, investimentos e custo unitário de refeição dos RUs dos quatro campi da UFPI, entre os anos de 2022 e 2023.	90
<b>Quadro 10</b>	Custo médio das refeições servidas nos Restaurantes Universitários dos quatro campi da UFPI, no ano de 2023.	94
<b>Quadro 11</b>	Dotação orçamentária destinada aos RUs/UFPI para o exercício de 2023	99

## Tabelas

<b>Tabela 1</b>	Editais lançados pela Pró-reitoria de Assuntos Estudantis e Comunitários (PRAEC) no ano de 2023.	65
<b>Tabela 2</b>	Resumo dos dados de Benefícios em Pecúnia ofertados na PRAEC em 2023.	69
<b>Tabela 3</b>	Resumo dos dados de Benefícios Não Pecuniários ofertados na PRAEC em 2023.	71
<b>Tabela 4</b>	Quantidade de alunos, servidores e dependentes assistidos pelos serviços de assistência e integração estudantil (2023).	71
<b>Tabela 5</b>	Descritivo do acompanhamento anual de discentes beneficiários da assistência estudantil realizado pelo Serviço de Apoio Pedagógico (SEPE) por Campi da UFPI em 2023.	73
<b>Tabela 6</b>	Distribuição dos atendimentos e procedimentos odontológicos realizados por categorias e Campi de atendimento em 2023	76
<b>Tabela 7</b>	Quantidade de discentes assistidos pelo Programa de Residência Estudantil da UFPI em 2023, por Campus.	78
<b>Tabela 8</b>	Análises de Processos dos inscritos em editais da Assistência Estudantil via SINAIE/CACOM 2023.	79
<b>Tabela 9</b>	Atendimentos desenvolvidos pelo Núcleo de Acessibilidade da UFPI em 2023.	81
<b>Tabela 10</b>	Ações desenvolvidas pelo Núcleo de Acessibilidade da UFPI em 2023.	82
<b>Tabela 11</b>	Análises de Processos dos inscritos em editais da Assistência Estudantil via SINAIE NAU/NAEs 2023.	83
<b>Tabela 11</b>	Descritivo do acompanhamento anual de discentes beneficiários da assistência estudantil realizado pelo Serviço de Apoio Pedagógico (SEPE) do NAU no Campus de Teresina em 2023.	86
<b>Tabela 12</b>	Força de trabalho dos Restaurantes Universitários dos quatro campi da UFPI por tipo de vínculo de trabalho 2023.	88
<b>Tabela 13</b>	Refeições servidas por categoria de usuários nos RUs e estimativa de número de alunos assistidos por dia nos Restaurantes Universitários da UFPI, no ano de 2023.	91
<b>Tabela 14</b>	Custos dos Restaurantes Universitários dos quatro campi da UFPI no ano de 2023.	93
<b>Tabela 15</b>	Número de refeições por categoria de usuários e tipo de serviço oferecido nos RUs dos quatro campi da UFPI no ano de 2022.	95
<b>Tabela 16</b>	Dotação orçamentária para exercício 2023.	97
<b>Tabela 17</b>	Demonstrativo do orçamento de bolsas geridas pela DGA/PRAEC em 2023.	98

# Dirigentes



**MÔNICA ARRIVABENE**  
Pró-Reitora de Assuntos Estudantis e Comunitários (PRAEC)



**ALDORA MARIA LEBRE FERREIRA**  
Coordenadora de Assistência Comunitária (CACOM)



**SUELI MARIA TEIXEIRA LIMA**  
Coordenadora dos Restaurantes Universitários (CRU)



**RAFAELLA SANTIAGO SOUSA**  
Coordenadora do Núcleo de Acessibilidade da UFPI (NAU)

# Sumário

## 1- Mensagem do Dirigente

9

## 2-Visão Geral Organizacional

10

## 3-Riscos Oportunidades e Perspectivas

25

## 4-Governança, Estratégia e Desempenho

31

## 5- Informações Orçamentária, Financeira e Contábeis

96

## 6- Anexos, Apêndice e Links

99

## 1- Mensagem do Dirigente

A Pró-reitoria de Assuntos Estudantis e Comunitários (PRAEC) reafirma o seu compromisso contínuo em promover a equidade de oportunidades para os estudantes da Universidade Federal do Piauí (UFPI), garantindo condições favoráveis ao processo de formação acadêmica. Além de alinhar-se com as metas estabelecidas no Plano de Desenvolvimento da Unidade (PDU 2023–2024) e no Plano de Desenvolvimento Institucional (PDI 2020-2024), a PRAEC, ao longo de 2023, conduziu treinamentos, reuniões e formações com o objetivo de aprimorar a permanência dos estudantes.

No último ano, a PRAEC lançou 13 editais de concessão de benefícios de assistência estudantil, disponibilizando um total de 743 vagas para estudantes em situação de vulnerabilidade socioeconômica, abrangendo benefícios pecuniários e outros. Os Serviços Sociais, Pedagógicos, Psicológicos, de Apoio à Amamentação, Odontológico e de Acessibilidade proporcionaram atendimentos expressivos, conforme os seguintes números:

- O Serviço Social (SES) atendeu 5.195 estudantes nos 4 campi da UFPI.
- O Serviço Pedagógico (SEPE) orientou 3.209 discentes nos 4 campi da UFPI.
- O Serviço Psicológico (SAPSI) realizou 957 atendimentos individuais, presenciais ou online.
- O Serviço de Apoio à Amamentação (SAMA) conduziu 125 procedimentos de apoio às lactantes.
- O Serviço Odontológico (SEOD) realizou 323 tratamentos odontológicos nos meses de junho a dezembro de 2023.
- O Núcleo de Acessibilidade da UFPI realizou 4.807 atendimentos em 2023.
- Os Restaurantes Universitários dos quatro campi da UFPI, ofertaram 1.687.736 refeições a comunidade universitária. Dentre essas refeições, 1.403.747 foram destinadas a estudantes do ensino superior e 190.400 a estudantes do ensino médio técnico da UFPI.

Diante da urgência e emergência em saúde enfrentada pela comunidade acadêmica da UFPI, a PRAEC iniciou um levantamento da "REDE INTERNA E EXTERNA DE APOIO À QUALIDADE DE VIDA ESTUDANTIL DA UFPI". Através desse esforço, está sendo elaborado um guia correspondente, visando fornecer informações sobre serviços relacionados à saúde, assistência social, pedagógica, lazer e cultura. Assim que concluído, o guia será revisado e divulgado pela pró-reitoria.

***Profa. Dra. Monica Arrivabene***  
***Pró-Reitora de Assuntos Estudantis e Comunitários UFPI***



## **2-Visão Geral Organizacional**

A PRAEC é responsável pela gestão da Política de Assistência Estudantil da Universidade Federal do Piauí sendo constituída por: Coordenadoria de Assistência Comunitária (CACOM), Coordenadoria de Restaurantes Universitários (CRU) e Núcleo de Acessibilidade da UFPI (NAU).

A CACOM é responsável pela execução das ações do Programa Nacional de Assistência Estudantil (PNAES). Para desenvolver as ações conta com diversos Serviços, uma Divisão de Gestão e Avaliação (DGA) e três Núcleos de Assistência Estudantil nos campi da UFPI. Compreende os serviços: Serviço Pedagógico (SEPE), Serviço Social (SES), Serviço Psicológico (SAPSI), Serviço Odontológico (SEOD) e Serviço de Amamentação da UFPI (SAMA). Além disso, fazem parte desta coordenadoria a Divisão de Gestão e Avaliação (DGA) e o Núcleos de Assistência Estudantil (NAE).

A CRU, anteriormente denominada de Coordenadoria de Nutrição e Dietética (CND), é o órgão vinculado à PRAEC que, sob a orientação desta, coordena os Restaurantes Universitários (RUs) dos quatro campi da UFPI. Os RUs têm a finalidade de atender à comunidade universitária elaborando e fornecendo refeições balanceadas, segura em relação à higiene e que se ajuste aos limites financeiros da instituição, além de desenvolver atividades relacionadas ao ensino e a pesquisa na área de nutrição. A UFPI oferece à comunidade universitária o serviço de RU desde 1977. Atualmente apresenta três unidades de RU no campus de Teresina e três unidades de RUs nos campi fora da sede (Picos, Floriano e Bom Jesus) que funcionam no sistema de autogestão, com comando administrativo gerenciado por servidores Técnicos da Instituição e quadro operacional composto por trabalhadores terceirizados, em sua maioria, e alguns técnicos da UFPI.

O NAU, tem por objetivo promover a permanência qualificada de estudantes público-alvo da educação especial (PAEE) no Ensino Superior, por meio da redução das barreiras de ordem pedagógica, arquitetônica, de comunicação, de informação e atitudinais. Para tanto, o Núcleo desenvolve: promoção de campanhas institucionais sobre os direitos das pessoas com deficiência; palestras e oficinas junto aos docentes, discentes, técnicos administrativos e demais servidores com o objetivo principal de promover diálogos sobre acessibilidade e inclusão no Ensino Superior, em especial na UFPI; ações inclusivas desenvolvidas pelo NAU, compartilhando informações, orientações e experiências; divulga e garante aplicabilidade da

Resolução Nº 076/2019 CEPEX/UFPI. Além de promover visitas e rodas de conversa nos Centros de ensino; participações em eventos; adaptação de materiais e gestão do Laboratório de Acessibilidade e Inclusão (LACI), localizado na Biblioteca Comunitária Jornalista Carlos Castelo Branco em Teresina.

## **2.1. MISSÃO**

A PRAEC prima pela qualidade dos serviços oferecidos à comunidade acadêmica tendo como principal missão a promoção de Assistência Estudantil integral de modo a contribuir com a inclusão social, igualdade, alimentação, formação ampliada, produção de conhecimento, melhoria do desempenho acadêmico e da qualidade de vida, reduzindo situações de retenção e evasão, voltada prioritariamente aos discentes em situação de vulnerabilidade socioeconômica.

## **2.2. VISÃO**

A PRAEC almeja ser reconhecida como uma Pró-reitoria de apoio e suporte à comunidade universitária e de papel estratégico para o cumprimento da missão da UFPI, bem como efetiva na aplicação de recursos para o desenvolvimento de ações de Assistência Estudantil.

## **2.3. VALORES**

As ações da PRAEC estão voltadas e pautadas nos seguintes valores: Assistência Integral; Inclusão e Acessibilidade; Respeito à Pluralidade; Ética e Transparência; Excelência organizacional, unicidade e integração

## 2.4. CADEIA DE VALOR

Figura 1 – Cadeia de Valores da PRAEC.

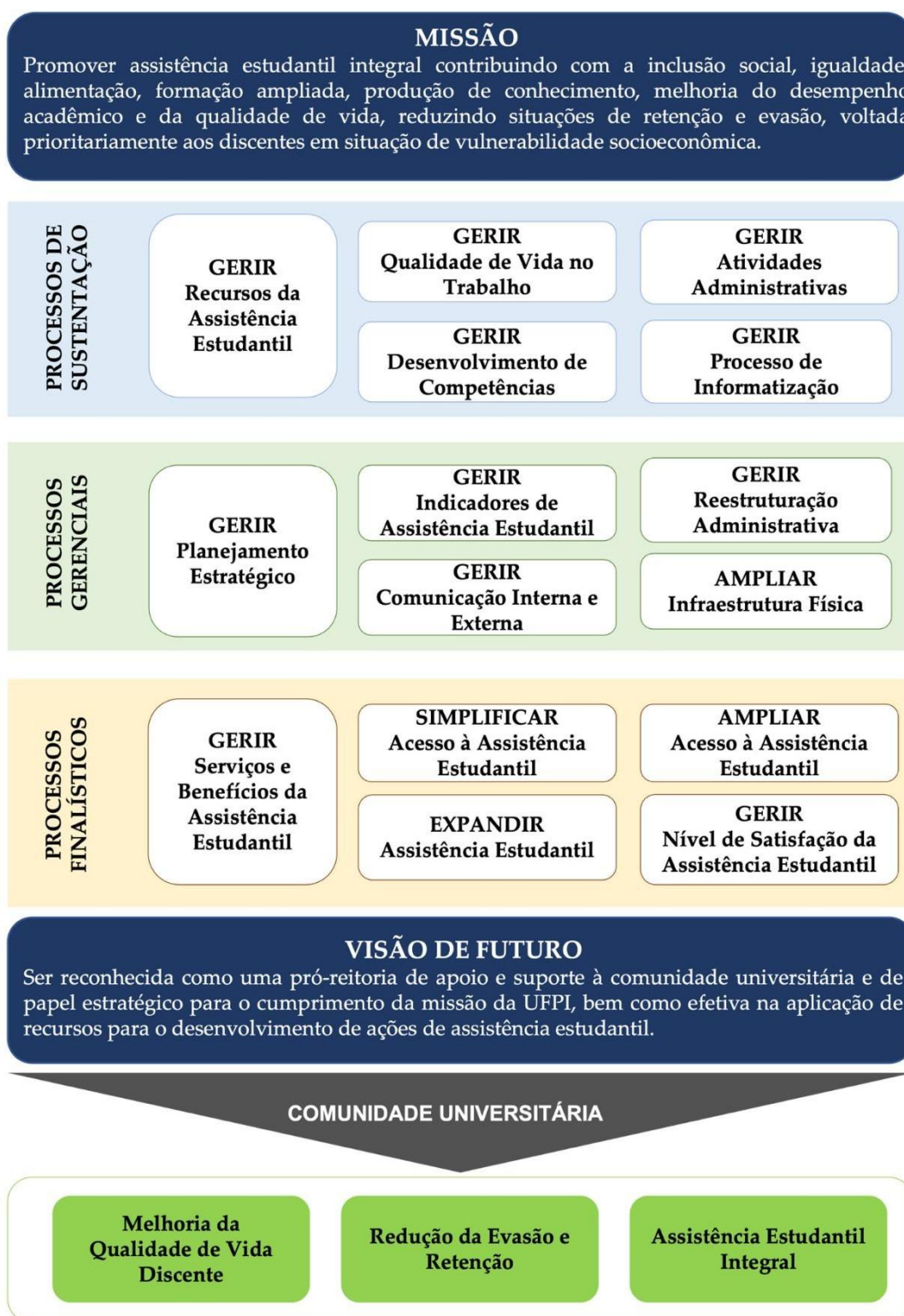

Fonte: ADAPTADO DE PDU/PRAEC, 2020.

## 2.5. MAPA ESTRATÉGICO DA UNIDADE

A figura 2 destaca o mapa estratégico da PRAEC que é composto por objetivos estratégicos distribuídos em diversas perspectivas de negócio e conectados entre si por meio de relações de causa e efeito. Dessa forma, essa ferramenta direciona as ações institucionais, uma vez que é possível visualizar as melhores estratégias para o alcance dos objetivos propostos. Além disso, a missão, a visão, os valores e os objetivos estratégicos são dispostos de forma clara e organizada, facilitando a comunicação interna institucional.

**Figura 2** – Mapa estratégico da PRAEC.

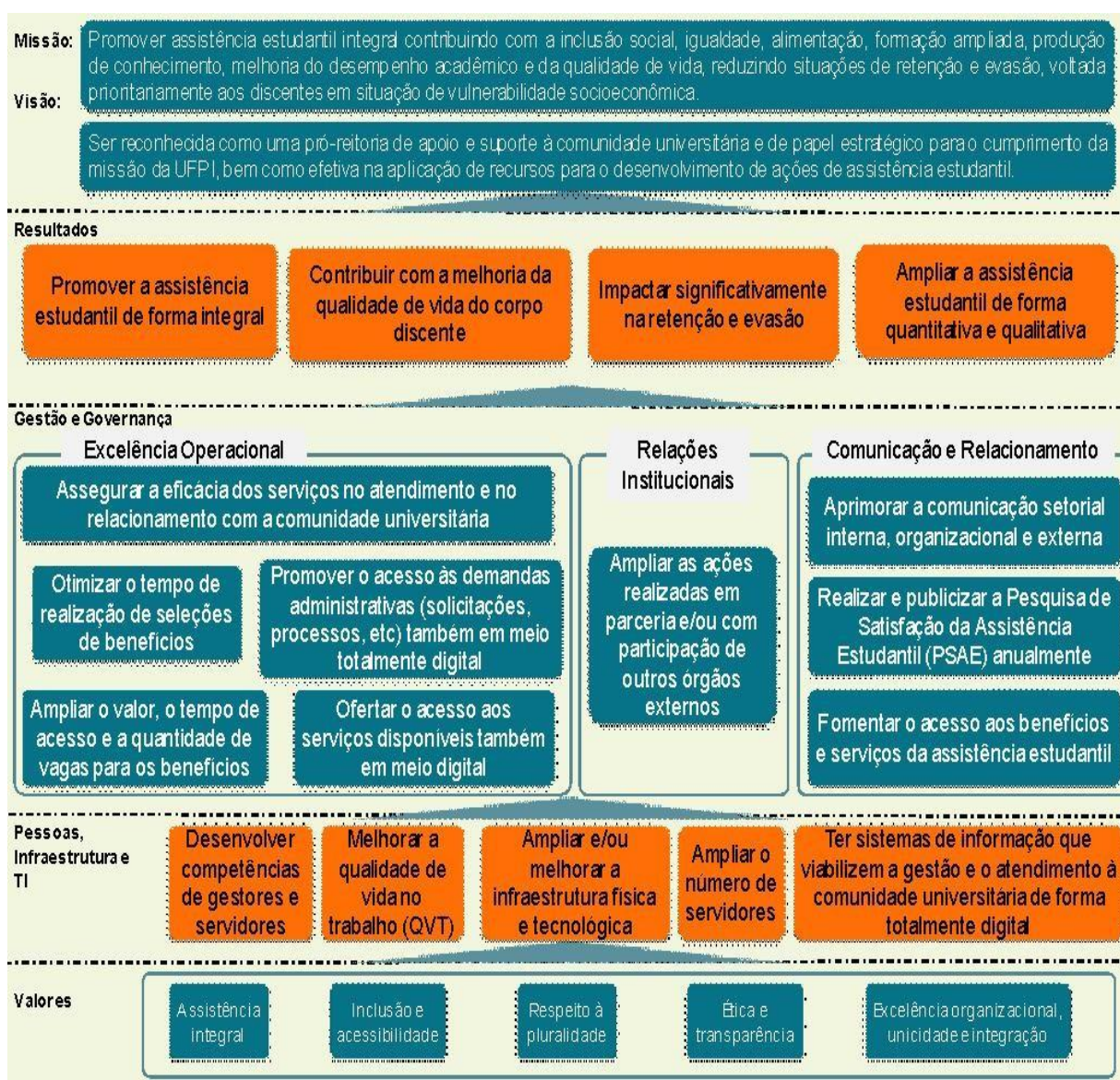

Fonte: PDU/PRAEC, 2020.

## 2.6. ESTRUTURA ORGANIZACIONAL ADMINISTRATIVA DA UNIDADE

**Figura 3** – Organograma Geral da PRAEC: subunidades para as quais existem funções gratificadas.

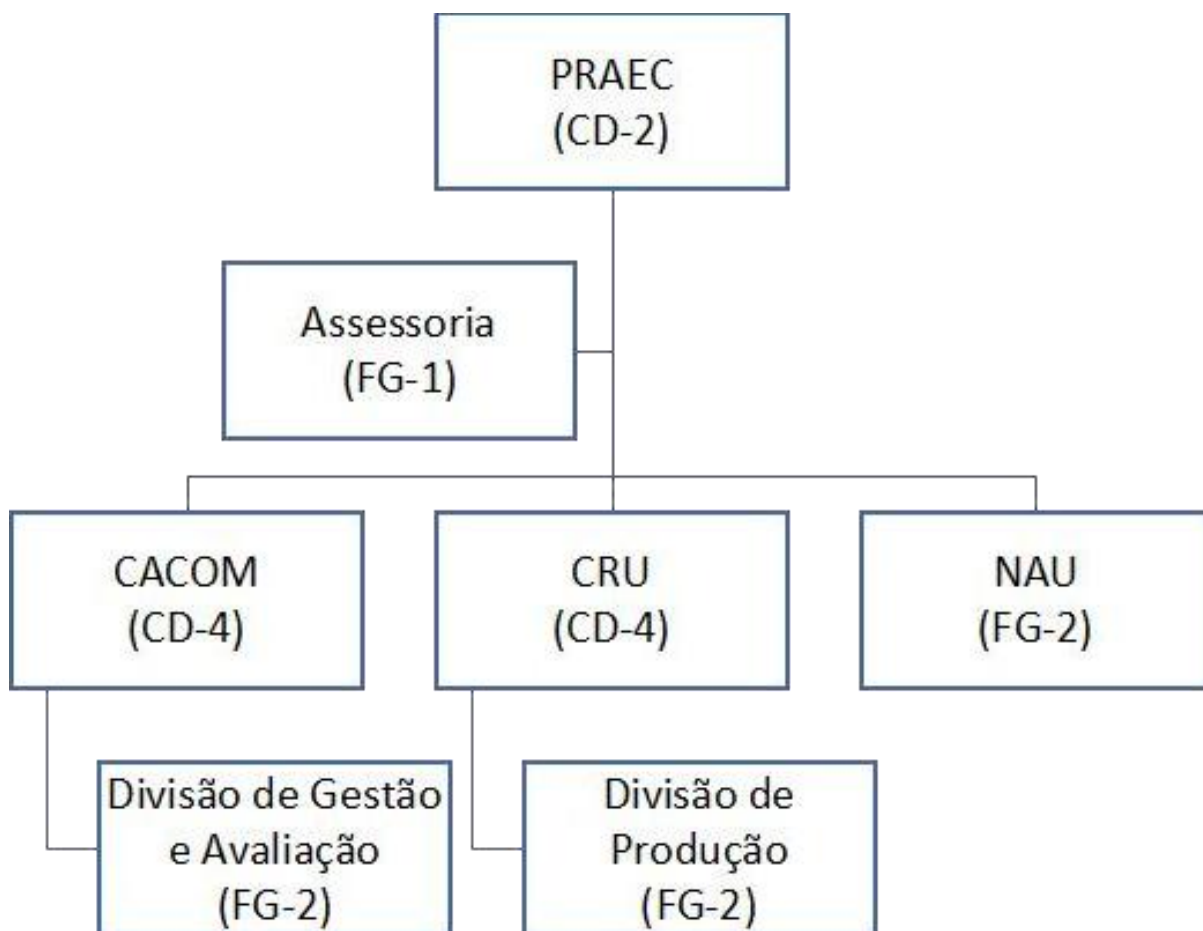

Fonte: PDU/PRAEC, 2020.

A **figura 4** apresenta o organograma administrativo da PRAEC. Destaca-se que os NAE's e RU's possuem linha tracejada por terem gestão compartilhada, sendo hierarquicamente subordinados às diretorias de cada campus e sua ligação com a PRAEC é referente ao planejamento das políticas e ações de assistência estudantil, bem como de suporte. O NAU é responsável pela política de acessibilidade em toda a UFPI, responde diretamente à PRAEC, atuando em nível de coordenadoria, mas possui função gratificada (FG-2).

**Figura 4 – Organograma administrativo da PRAEC**

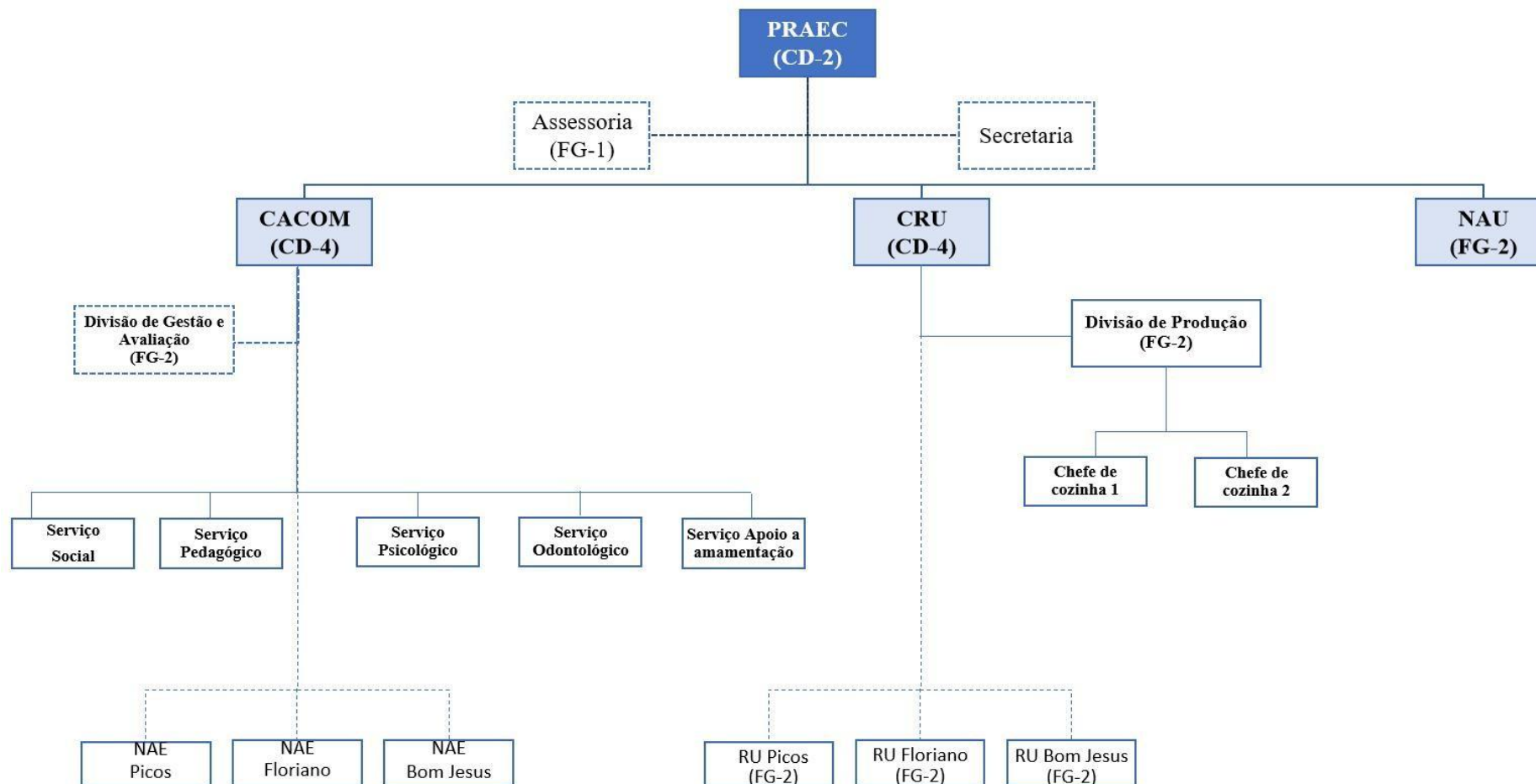

Assessoria, Secretaria e Divisão de Gestão e Avaliação são órgãos de assessoria; NAE's (não tem FG) e RU's (tem FG-2) dos *Campi* (Picos, Floriano e Bom Jesus) são órgãos de gestão compartilhada sendo hierarquicamente subordinados às diretorias de cada campus e sua ligação com a PRAEC é referente ao planejamento das políticas e ações de assistência estudantil, bem como de suporte; NAU é responsável pela política de acessibilidade em toda a UFPI, responde diretamente à PRAEC, atuando em nível de coordenação.

Fonte: PRAEC, 2022.

## **2.7. COMPETÊNCIAS DAS SUBUNIDADES E SETORES DA UNIDADE**

Compete à PRAEC superintender, coordenar e controlar, a nível de direção superior, atividades de Assistência Estudantil da Universidade e as principais atribuições dos setores vinculados são:

**I – CACOM:** Dirigir, coordenar, supervisionar e avaliar as atividades dos respectivos serviços de assistência estudantil para melhoria qualitativa das atividades, métodos e técnicas de suas respectivas áreas;

**II - NAU:** Promover a permanência qualificada dos (as) estudantes público-alvo da educação especial (PAEE);

**III - CRU:** Dirigir e coordenar o funcionamento dos Restaurantes Universitários.

## 2.8. ROL DE RESPONSÁVEIS DA UNIDADE

No Quadro 1, apresenta-se as informações sobre todos os dirigentes que atuaram na PRAEC e subunidades, no ano de 2022, incluindo os respectivos substitutos por ocasião de férias, saída temporária dos titulares, etc.).

**Quadro 1** – Rol dos responsáveis pela unidade no ano de 2023.

Unidade/ Subunidade	Função	Nº ato da Reitoria	Nome	Cargo	E-mail	Telefone Institucional	Mandato (Início – Término)
PRÓ-REITORIA	Pró-reitora Titular	349/21	Mônica Arrivabene	Docente	arrivabene@ufpi.edu.br	(86) 3215-5640	23/03/2021 - até o momento
PRÓ-REITORIA	Pró-reitora Substituta	318/23 1274/23 1896/23	Tânia Vasconcelos Cavalcante	Docente	tania@ufpi.edu.br	(86) 3215-5640	08/03/2023 a 17/03/2023 15/08/2023 a 18/08/2023 23/11/2023 a 22/12/2023
PRÓ-REITORIA	Pró-reitora Substituta	1597/23	Michelle De Oliveira Maia Parente	Docente	michelleomaia@ufpi.edu.br	(86) 3215-5640	25/09/2023 a 26/09/2023
CACOM	Coordenadora Titular	1113/21	Aldora Maria Lebre Ferreira	Docente	cacom@ufpi.edu.br	(86) 3215-5506	20/09/2021 - até o momento
CACOM	Coordenadora substituta	982/23	Jociara De Fátima Lima	Assistente Social	cacom@ufpi.edu.br	(86) 3215-5506	10/07/2023 a 24/07/2023
CACOM	Coordenadora substituta	1895/23	Cremilda Monteiro Lima	Pedagoga	cacom@ufpi.edu.br	(86) 3215-5506	04/12/2023 a 18/12/2023
CRU	Coordenadora Titular	413/20	Sueli Maria Teixeira Lima	Nutricionista	praec.ru@ufpi.edu.br	(86) 3237-1546	4/13/2020 - até o momento



CRU	Coordenadora substituta	1238/23	Daila Leite Chaves Bezerra	Nutricionista	praec.ru@ufpi.edu.br	(86) 3237-1546	30/07/2023 a 18/08/2023
NAU	Chefe da Coordenação Titular	1130/22 461/23	Rafaela Santiago Sousa	Assistente Social	nau.praec@ufpi.edu.br	(86) 3215-5649	10/10/22 a 20/03/2023
NAU	Chefe da Coordenação Titular	1680/23	Rafaela Santiago Sousa	Assistente Social	nau.praec@ufpi.edu.br	(86) 3215-5649	11/10/2023 - até o momento
NAU	Chefe da Coordenação Titular	462/23 852/23	Maria Dilma Andrade Vieira Dos Santos	Pedagoga	nau.praec@ufpi.edu.br	(86) 3215-5649	20/03/2023 a 22/05/2023 27/11/2023 a 01/12/2023
NAU	Chefe da Coordenação Titular	853/23 1679/23	Brunna Stella Da Silva Carvalho Melo	Psicóloga	nau.praec@ufpi.edu.br	(86) 3215-5649	22/05/2023 a 11/10/2023
NAU	Chefe da Coordenação Substituta	056/23 243/23	Ana Maria Batista Correia	Psicóloga	nau.praec@ufpi.edu.br	(86) 3215-5649	23/01/2023 a 01/02/2023 06/02/2023 a 06/03/2023
NAU	Chefe da Coordenação Substituta	1909/23	Maria Dilma Andrade Vieira Dos Santos	Pedagoga	nau.praec@ufpi.edu.br	(86) 3215-5649	27/11/2023 a 01/12/2023

Fonte: Boletim de Serviços da UFPI e SIGRH, 2023.

**Quadro 2 – Pessoal Permanente em Funções Administrativas da Pró-reitoria de Assuntos Estudantis e Comunitários (PRAEC).**

CAMPUS	LOTAÇÃO NA UNIDADE	CATEGORIA (Docente ou TAE)	CARGA HORÁRIA (20h, 30h, 40h, DE)	NOME DO SERVIDOR	CARGO	NÍVEL*	FORMAÇÃO (Fundamental, Médio, Superior)	TITULAÇÃO (D, M, E)	FUNÇÃO (CD, FG)	ATRIBUIÇÕES
CMPP	Coordenadoria De Assistência Comunitaria	Docente	40 h	ALDORA MARIA LEBRE FERREIRA	PROFESSOR	-	SUPERIOR	ESPECIALIZAÇÃO	CD-4	Coordenador
CMPP	Coordenadoria De Assistência Comunitaria	TAE	40 h	ANA MARIA BATISTA CORREIA	PSICÓLOGO - ÁREA	E	SUPERIOR	MESTRADO		
CMPP	Coordenadoria De Assistência Comunitaria	TAE	40h	ANDERSON CLOVES MOYSES OLIVEIRA	PSICÓLOGO - ÁREA	E	SUPERIOR	ESPECIALIZAÇÃO		
CMPP	Coordenadoria De Assistência Comunitaria	TAE	40 h	CARLOS EDUARDO GONÇALVES LEAL	PSICÓLOGO - ÁREA	E	SUPERIOR	DOUTORADO		
CMPP	Coordenadoria De Assistência Comunitaria	TAE	40h	CREMILDA MONTEIRO LIMA	PEDAGOGO-AREA	E	SUPERIOR	MESTRADO		
CMPP	Coordenadoria De Assistência Comunitaria	TAE	30 h	ELANNY TAISA HILL ARAUJO	ASSISTENTE EM ADMINISTRACAO	E	SUPERIOR	ESPECIALIZAÇÃO		
CMPP	Coordenadoria De Assistência Comunitaria	TAE	30h	FERDINEIDE BARROS GOMES OLIVEIRA	ODONTÓLOGO	E	SUPERIOR	ESPECIALIZAÇÃO		
CMPP	Coordenadoria De Assistência Comunitaria	TAE	40 h	FRANCISCA PEREIRA DA SILVA	ATENDENTE DE CONSULTORIO -AREA	C	MÉDIO	-		
CMPP	Coordenadoria De Assistência Comunitaria	TAE	40h	IANA MOURA CRONEMBERGER	ASSISTENTE SOCIAL	E	SUPERIOR	ESPECIALIZAÇÃO		
CMPP	Coordenadoria De Assistência Comunitaria	TAE	40 h	IZABELLY MARIA COSTA DO NASCIMENTO	PSICÓLOGO - ÁREA	E	SUPERIOR	ESPECIALIZAÇÃO		
CMPP	Coordenadoria De Assistência Comunitaria	TAE	40h	JAMILA LOPES PEREIRA EMERITO	ASSISTENTE SOCIAL	E	SUPERIOR	MESTRADO		
CMPP	Coordenadoria De Assistência Comunitaria	TAE	30 h	JESSA IASHMIN ALCOBACA GOMES MACHADO	ODONTÓLOGO	E	SUPERIOR	DOUTORADO		
CMPP	Coordenadoria De Assistência Comunitaria	TAE	40h	JOCIARA DE FATIMA LIMA	ASSISTENTE SOCIAL	E	SUPERIOR	ESPECIALIZAÇÃO		

CMPP	Coordenadoria De Assistência Comunitaria	TAE	40 h	JUSTINA DA FONSECA CUTRIM COSTA	ASSISTENTE SOCIAL	E	SUPERIOR	ESPECIALIZAÇÃO	FG-2	Chefe de divisão
CMPP	Coordenadoria De Assistência Comunitaria	TAE	40h	KARINA CARDOSO DE SOUSA	ASSISTENTE SOCIAL	E	SUPERIOR	MESTRADO		
CMPP	Coordenadoria De Assistência Comunitaria	TAE	40h	KÊNIA COSME DA SILVA CARDOZO	TÉCNICA EM ASSUNTOS EDUCACIONAIS	E	SUPERIOR	ESPECIALIZAÇÃO		
CMPP	Coordenadoria De Assistência Comunitaria	TAE	40h	KLEYSON MATOS SILVA	PSICÓLOGO - ÁREA	E	SUPERIOR	ESPECIALIZAÇÃO		
CMPP	Coordenadoria De Assistência Comunitaria	TAE	30h	LAURENI DANTAS DE FRANCA	ODONTÓLOGO	E	SUPERIOR	MESTRADO		
CMPP	Coordenadoria De Assistência Comunitaria	TAE	40h	LEYLLANE DHARC CARVALHO DOS	ASSISTENTE SOCIAL	E	SUPERIOR	MESTRADO		
CMPP	Coordenadoria De Assistência Comunitaria	TAE	40h	LIVIA FERNANDA LEAL MACEDO	ASSISTENTE SOCIAL	E	SUPERIOR	MESTRADO		
CMPP	Coordenadoria De Assistência Comunitaria	TAE	40h	MARGARETH DO MONTE BARBOSA DE CARVALHO	ASSISTENTE SOCIAL	E	SUPERIOR	ESPECIALIZAÇÃO		
CMPP	Coordenadoria De Assistência Comunitaria	TAE	40h	MARIA CELES MORAIS DO MONTE	TECNICO EM ASSUNTOS EDUCACIONAIS	E	SUPERIOR	-		
CMPP	Coordenadoria De Assistência Comunitaria	TAE	30h	MARIA DO SOCORRO PEREIRA	ODONTÓLOGO	E	SUPERIOR	ESPECIALIZAÇÃO		
CMPP	Coordenadoria De Assistência Comunitaria	TAE	40h	MARIA ELIZABETE OLIVEIRA MENESES	VISITADOR SANITARIO	D	MÉDIO	-		
CMPP	Coordenadoria De Assistência Comunitaria	TAE	30h	PATRICK VERAS QUELEMES	ODONTÓLOGO	E	SUPERIOR	DOCTORADO		
CMPP	Coordenadoria De Assistência Comunitaria	TAE	40h	RAFAELLA SANTIAGO SOUSA	ASSISTENTE SOCIAL	E	SUPERIOR	MESTRADO	FG-2	Chefe de Coordenação
CMPP	Coordenadoria De Assistência Comunitaria	TAE	40h	RHUBENS EWALD MOURA RIBEIRO	ADMINISTRADOR	E	SUPERIOR	MESTRADO		
CMPP	Coordenadoria De Assistência Comunitaria	TAE	40h	THAÍS DE ANDRADE ALVES GUIMARÃES	ASSISTENTE SOCIAL	E	SUPERIOR	MESTRADO		

CMPP	Coordenadoria De Assistência Comunitaria	TAE	40h	THAÍS TORRES BARROS DUTRA	ODONTÓLOGO	E	SUPERIOR	DOUTORADO	FG -1	Assessoria
CMPP	Pró-reitoria de Assuntos Estudantis e Comunitários	TAE	40h	BRUNNA STELLA DA SILVA CARVALHO MELO (2248759)	PSICÓLOGO - ÁREA	E	SUPERIOR	DOUTORADO		
CMPP	Pró-reitoria de Assuntos Estudantis e Comunitários	TAE	40h	CRISTIANE PONTE DA SILVA	AUXILIAR EM ADMINISTRACAO	D	SUPERIOR	-		
CMPP	Pró-reitoria de Assuntos Estudantis e Comunitários	TAE	40h	MARIA DILMA ANDRADE VIEIRA DOS SANTOS	PEDAGOGO-AREA	E	SUPERIOR	MESTRADO		
CMPP	Pró-reitoria de Assuntos Estudantis e Comunitários	TAE	40h	VICENTE BORGES LEAL NETO	ASSISTENTE EM ADMINISTRACAO	E	SUPERIOR	ESPECIALIZAÇÃO		
CMPP	Coordenadoria De Restaurantes Universitários	Técnico Administrativo	40 horas	SUELI MARIA TEIXEIRA LIMA	Nutricionista	E	Superior	Mestrado	CD-4	Coordenadora
CMPP	Coordenadoria De Restaurantes Universitários	Técnico Administrativo	40 horas	CAMILA MARIA SIMPLÍCIO REVOREDO	Nutricionista	E	Superior	Doutorado	-	
CMPP	Coordenadoria De Restaurantes Universitários	Técnico Administrativo	40 horas	ANA CLAUDIA CARVALHO MOURA	Nutricionista	E	Superior	Mestrado		
CMPP	Coordenadoria De Restaurantes Universitários	Técnico Administrativo	40 horas	DAILA LEITE CHAVES BEZERRA	Nutricionista	E	Superior	Mestrado		
CMPP	Coordenadoria De Restaurantes Universitários	Técnico Administrativo	40 horas	EDILSON RODRIGUES CARDOSO	Auxiliar de Cozinha	B	Ensino Médio Incompleto	-		
CMPP	Coordenadoria De Restaurantes Universitários	Técnico Administrativo	40 horas	BARTOLOMEU CARVALHO DE SOUSA	Auxiliar de Cozinha	B	Superior	-		
CMPP	Coordenadoria De Restaurantes Universitários	Técnico Administrativo	40 horas	BENEDITO NETO CARVALHO	Despenseiro	C	Ensino Médio	-		
CMPP	Coordenadoria De Restaurantes Universitários	Técnico Administrativo	40 horas	JOSÉ MILTON ALVES DA SILVA	Auxiliar de Cozinha	B	Ensino Médio	-		
CMPP	Coordenadoria De Restaurantes Universitários	Técnico Administrativo	40 horas	JOSÉ ABREU DA ROCHA	Auxiliar de Cozinha	B	Ensino Fundamental Incompleto	-		

CMPP	Coordenadoria De Restaurantes Universitários	Técnico Administrativo	40 horas	JOSÉ CLEMILTON BORGES DA SILVA	Auxiliar de Cozinha	B	Ensino Fundamental Incompleto	-		
CMPP	Coordenadoria De Restaurantes Universitários	Técnico Administrativo	40 horas	LUZIA BORGES DE MELO OLIVEIRA	Auxiliar de Cozinha	B	Superior	-		
CMPP	Coordenadoria De Restaurantes Universitários	Técnico Administrativo	40 horas	MANOEL CAMPELO SOARES	Auxiliar de Cozinha	B	Ensino Médio	-		
CMPP	Coordenadoria De Restaurantes Universitários	Técnico Administrativo	40 horas	MARIA DO LIVRAMENTO DA SILVA	Auxiliar de Cozinha	B	Superior	-		
CMPP	Coordenadoria De Restaurantes Universitários	Técnico Administrativo	40 horas	MARIA PEREIRA ARAÚJO	Auxiliar de Cozinha	B	Ensino Fundamental Incompleto	-		
CMPP	Coordenadoria De Restaurantes Universitários	Técnico Administrativo	40 horas	PAULO MENDES DA ROCHA FILHO	Auxiliar de Cozinha	B	Superior	-		
CMPP	Coordenadoria De Restaurantes Universitários	Técnico Administrativo	40 horas	RENATO GONZAGA DA SILVA BRASIL	Auxiliar de Cozinha	B	Ensino Médio	-		

Fonte: SIGRH/PRAEC, 2023

**Quadro 3 – Pessoal Terceirizado que atuaram na Pró-reitoria de Assuntos Estudantis e Comunitários (PRAEC) m 2023.**

CAMPUS	LOTAÇÃO NA UNIDADE	TIPO DE VÍCULO	CARGA HORÁRIA/ SEMANAL	NOME DO FUNCIONÁRIO	CARGO
CMPP	CACOM	TERCEIRIZADO	44H	MARIA SIMONE LOPES DE SOUSA	OPERADOR DE MICRO
CMPP	SEOD/CACOM	TERCEIRIZADO	44H	ELIZABETE BORGES AZEVEDO	OPERADOR DE MICRO
CMPP	CACOM	TERCEIRIZADO	44H	WAGNER FRANCA VAZ	OPERADOR DE MICRO
CMPP	RECEPÇÃO CACOM	TERCEIRIZADO	44H	CLEA LUANY CARDOSO MACEDO	RECEPCIONISTA
CMPP	RECEPÇÃO PRAEC	TERCEIRIZADO	44H	JESSÉ ENZO DE FRANÇA SILVA AGUIAR	RECEPCIONISTA
CMPP	CACOM, SEOD, SAPSI, SAMA, NESP, PRAEC	TERCEIRIZADO	44H	MARIA DA CRUZ NUNES VIEIRA	AUXILIAR DE LIMPEZA
CMPP	RU-TERESINA	TERCEIRIZADO	44H	LAINNA CARVALHO BRITO	OPERADOR DE MICRO
CMPP	RU-TERESINA	TERCEIRIZADO	44H	JACKSON JORDÃO DE SOUSA L. CASTRO	AG. PORTARIA
CMPP	RU-TERESINA	TERCEIRIZADO	44H	FRANCISCO ELTON FARIAS DA ROCHA	AG. PORTARIA
CMPP	RU-TERESINA	TERCEIRIZADO	44H	JOSÉ RICARDO MORAIS DA SILVA	AG. PORTARIA
CMPP	RU-TERESINA	TERCEIRIZADO	44H	LUCIANO DE SOUSA ARAÚJO	CONTÍNUO – VENDA
CMPP	RU-TERESINA	TERCEIRIZADO	44H	CARLOS ALBERTO MONTEIRO	CONTÍNUO – VENDA
CMPP	RU-TERESINA	TERCEIRIZADO	44H	CLÉZIO DA ROCHA BARBOSA	CONTÍNUO – VENDA
CMPP	RU-TERESINA	TERCEIRIZADO	44H	JOSÉ FERREIRA DA SILVA	MOTORISTA
CMPP	RU-TERESINA	TERCEIRIZADO	44H	FRANCISCO DAS CHAGAS SILVA	MOTORISTA
CMPP	RU-TERESINA	TERCEIRIZADO	44H	FRANCISCO PAULO DA SILVA	MOTORISTA
CMPP	RU-TERESINA	TERCEIRIZADO	44H	EDUARDO DE MACEDO DIAS	ALMOXARIFE
CMPP	RU-TERESINA	TERCEIRIZADO	44H	ERICKSON RODRIGUES GOMES	ALMOXARIFE
CMPP	RU-TERESINA	TERCEIRIZADO	44H	RAIMUNDO NUNES ARAÚJO FILHO	AUX ALMOXARIFE
CMPP	RU-TERESINA	TERCEIRIZADO	44H	GILSON ALVES DA SILVA	SERVENTE DE IMPEZA-RU1
CMPP	RU-TERESINA	TERCEIRIZADO	44H	EVANDRO CUNHA DE CARVALHO 1	SERVENTE DE IMPEZA-RU1
CMPP	RU-TERESINA	TERCEIRIZADO	44H	JÂNIO MICAELSON SOUZA BRITO SILVA	SERVENTE DE LIMPEZA-RU2
CMPP	RU-TERESINA	TERCEIRIZADO	44H	MÁRCIO FRANKLIM DA SILVA ROCHA	SERVENTE DE LIMPEZA-RU1
CMPP	RU-TERESINA	TERCEIRIZADO	44H	WELLINGTON DOS SANTOS SILVA 1	SERVENTE DE LIMPEZA-RU1
CMPP	RU-TERESINA	TERCEIRIZADO	44H	VINICIUS DE SOUSA VENÂNCIO	SERVENTE DE LIMPEZA-RU1
CMPP	RU-TERESINA	TERCEIRIZADO	44H	CLÉCIO DE SOUSA SILVA 1	SERVENTE DE LIMPEZA-RU1
CMPP	RU-TERESINA	TERCEIRIZADO	44H	CARLOS ANTÔNIO DO NASCIMENTO SOUZA 1	SERVENTE DE LIMPEZA-RU2
CMPP	RU-TERESINA	TERCEIRIZADO	44H	DERIVALDO GOMES CHAVES	SERVENTE DE LIMPEZA-RU2
CMPP	RU-TERESINA	TERCEIRIZADO	44H	FRANCISCO FERREIRA LIMA	SERVENTE DE LIMPEZA-RU2
CMPP	RU-TERESINA	TERCEIRIZADO	44H	FERNANDO ALVES TORRES	SERVENTE DE LIMPEZA-RU3
CMPP	RU-TERESINA	TERCEIRIZADO	44H	DOMINGOS PEREIRA DE OLIVEIRA FILHO	SERVENTE DE LIMPEZA-RU3
CMPP	RU-TERESINA	TERCEIRIZADO	44H	ADRIANO DE CARVALHO SILVA	AUX. DE COZINHA

CMPP	RU-TERESINA	TERCEIRIZADO	44H	JOAQUIM PEREIRA DA SILVA JUNIOR	AUX. DE COZINHA
CMPP	RU-TERESINA	TERCEIRIZADO	44H	ALEXANDRE OLIVEIRA PESSOA	AUX. DE COZINHA
CMPP	RU-TERESINA	TERCEIRIZADO	44H	ANDERSON MONTEIRO DE ARAUJO	AUX. DE COZINHA
CMPP	RU-TERESINA	TERCEIRIZADO	44H	VALMIR RODRIGUES LEMOS	AUX. DE COZINHA
CMPP	RU-TERESINA	TERCEIRIZADO	44H	LEONARDO PAIVA LOPES	AUX. DE COZINHA
CMPP	RU-TERESINA	TERCEIRIZADO	44H	EDINEI ALVES DA SILVA	AUX. DE COZINHA
CMPP	RU-TERESINA	TERCEIRIZADO	44H	FERDINAN GOMES FERREIRA	AUX. DE COZINHA
CMPP	RU-TERESINA	TERCEIRIZADO	44H	FCO DAS CHAGAS SOARES OLIVEIRA	AUX. DE COZINHA
CMPP	RU-TERESINA	TERCEIRIZADO	44H	GENILSON SILVA BATISTA	AUX. DE COZINHA
CMPP	RU-TERESINA	TERCEIRIZADO	44H	FRANCISCO DAS CHAGAS R. ALVES	AUX. DE COZINHA
CMPP	RU-TERESINA	TERCEIRIZADO	44H	JONAS ALVES CRISPIN NETO	AUX. DE COZINHA
CMPP	RU-TERESINA	TERCEIRIZADO	44H	JONAS LUIS DA SILVA BRASIL	AUX. DE COZINHA
CMPP	RU-TERESINA	TERCEIRIZADO	44H	KALLEO RENOBRA DA SILVA BRASIL	AUX. DE COZINHA
CMPP	RU-TERESINA	TERCEIRIZADO	44H	JOSÉ ANTÔNIO PEREIRA DO NASCIMENTO	AUX. DE COZINHA
CMPP	RU-TERESINA	TERCEIRIZADO	44H	JOSÉ LUIS PEREIRA MORORO	AUX. DE COZINHA
CMPP	RU-TERESINA	TERCEIRIZADO	44H	LUIS EDUARDO FRANÇA DA SILVA	AUX. DE COZINHA
CMPP	RU-TERESINA	TERCEIRIZADO	44H	LUIS DA COSTA LIMA	AUX. DE COZINHA
CMPP	RU-TERESINA	TERCEIRIZADO	44H	MARIA EDILEUSA DE JESUS	AUX. DE COZINHA
CMPP	RU-TERESINA	TERCEIRIZADO	44H	ANDREA ALVES DE SOUSA	AUX. DE COZINHA
CMPP	RU-TERESINA	TERCEIRIZADO	44H	ODAIR JOSÉ PEREIRA DA SILVA	AUX. DE COZINHA
CMPP	RU-TERESINA	TERCEIRIZADO	44H	RAFAEL MARCIO SANTOS ALVES	AUX. DE COZINHA
CMPP	RU-TERESINA	TERCEIRIZADO	44H	REINILDO SOUSA COSTA	AUX. DE COZINHA
CMPP	RU-TERESINA	TERCEIRIZADO	44H	ROSA MARIA PEREIRA COSTA	AUX. DE COZINHA
CMPP	RU-TERESINA	TERCEIRIZADO	44H	ROSENI MARQUES DA COSTA SILVA	AUX. DE COZINHA
CMPP	RU-TERESINA	TERCEIRIZADO	44H	IVONILDA PEREIRA DOS SANTOS	AUX. DE COZINHA
CMPP	RU-TERESINA	TERCEIRIZADO	44H	FRANCISCO DA CRUZ SOARES OLIVEIRA	AUX. DE COZINHA
CMPP	RU-TERESINA	TERCEIRIZADO	44H	MAURO FERNANDO DE JESUS SOUSA	AUX. DE COZINHA
CMPP	RU-TERESINA	TERCEIRIZADO	44H	PAULO RICARDO DOS SANTOS SOUSA	AUX. DE COZINHA
CMPP	RU-TERESINA	TERCEIRIZADO	44H	DEMÉTRIO DANIEL DE SOUSA ALVES	COZINHEIRO
CMPP	RU-TERESINA	TERCEIRIZADO	44H	EDMILSON DA PENHA ROSA	COZINHEIRO
CMPP	RU-TERESINA	TERCEIRIZADO	44H	FRANCISCO ADRIANO SOUZA ARAÚJO	COZINHEIRO
CMPP	RU-TERESINA	TERCEIRIZADO	44H	GENIVAL ALVES MESQUITA	COZINHEIRO
CMPP	RU-TERESINA	TERCEIRIZADO	44H	JOSE ALVES DE OLIVEIRA FILHO	COZINHEIRO
CMPP	RU-TERESINA	TERCEIRIZADO	44H	MOISES SILVA DE SOUSA	COZINHEIRO

Fonte: PRAEC,2023.

## **3-Riscos, Oportunidades e Perspectivas**

### **3.1. Riscos:**

Considerando o fluxo do processo organizacional da PRAEC, diversos eventos têm potencial para impactar negativamente o cumprimento dos objetivos desta pró-reitoria. Entre esses eventos, destacam-se o não atendimento tempestivo das demandas, fraudes na documentação para solicitação de benefícios, perda de dados e informações dos beneficiários, interrupção de serviços básicos (elétricos, hidráulicos e sanitários) na Residência Universitária, riscos de incêndios, explosões, contaminação física, química ou biológica, acidentes elétricos, falhas nos equipamentos de cozinha industrial, além de escassez de recursos e acidentes com equipamentos cortantes, resultando em danos à saúde.

Diante desses desafios, a Resolução do Comitê Interno de Governança da UFPI nº 02, datada de 20 de dezembro de 2022, identificou os riscos associados à PRAEC, visando atender adequadamente à comunidade acadêmica. O Quadro 3 detalha a gestão e as estratégias adotadas para mitigar esses eventos, fundamentadas no Plano de Gestão de Riscos de 2022 da UFPI.

Adicionalmente, considerando a alta demanda dos estudantes pelos serviços de apoio ao estudante prestados pela CACOM/PRAEC e pelos serviços de alimentação gerenciados pela CRU/PRAEC, os recursos humanos atualmente disponíveis são insuficientes. Portanto, torna-se necessário ampliar a equipe básica de suporte aos estudantes, conforme já demandado e pleiteado junto à SRH/UFPI.



**Quadro 4 - Gestão de Risco - PRAEC 2023.**

ID RISCO	MACRO PRODUTO	EVENO DE RISCO	CAUSA	CONSEQUÊNCIA	ATENUAÇÃO E RECUPERAÇÃO	TIPO DE TRATAMENTO	MEDIDA DE TRATAMENTO	RESP.	ESTRATÉGIA DE EXECUÇÃO DA MEDIDA DE TRATAMENTO
48	Assistência estudantil	Não atendimento das demandas de forma tempestiva	Quadro de Pessoal Insuficiente e Remoções que comprometem as demandas dos Campis	Precarização / Interrupção dos serviços de apoio aos discentes/ Evasão de Discentes vulneráveis desde o Ingresso.	Força tarefa	Mitigação	Automatização do Processo/ Aumento do Quadro de Pessoal	PRAEC	A PRAEC enfrenta desafios em recursos humanos e tecnológicos na UFPI. A ampliação da equipe dedicada à assistência estudantil permitiria uma distribuição mais equitativa de responsabilidades, reduzindo o tempo em processos seletivos e agilizando os atendimentos à comunidade acadêmica.
49	Assistência estudantil	Fraude na documentação para solicitação de benefício	Falta de mecanismos para validar a integridade dos documentos	Bolsas concedidas indevidamente	Solicitações protocoladas e indeferimento de solicitações com documentação incompleta	Mitigação	Automatização do Processo/Aumento do Quadro de Pessoal	PRAEC	A gestão do Processo Seletivo para benefícios de assistência estudantil na UFPI é feita pelo Sistema Integrado da Assistência Estudantil (SINAE), vinculado ao SIGAA desde 2019. O SINAE permite inscrição, preenchimento do questionário socioeconômico e inclusão de documentos. Atualmente, possibilita a elaboração de parecer social e cálculo manual da renda per capita pelas assistentes sociais. O sistema analisa recursos, notificando os alunos por e-mail, mas há necessidade de melhorias, como monitoramento de beneficiários do PNAES, avaliação do programa, integração de dados no sistema SIAFI, gerenciamento financeiro, prestação de contas, acompanhamento de indicadores pedagógicos, tempo máximo de permanência, e registro de estudantes de educação especial pelo Núcleo de Acessibilidade. Sugere-se também acesso a bases do Governo Federal para cruzamento de dados, como CAGED, benefícios do INSS, SIAPE, CNPJ, para uma avaliação mais abrangente. <a href="https://nae.ufpi.br">https://nae.ufpi.br</a>
50	Assistência estudantil	Perda de dados e informações (socioeconômicas) dos beneficiários.	Ausência de um sistema informatizado gerando tratamento das informações de forma manual em papéis.	Dificuldade produzir relatórios que atendam as demandas internas e externas (perda de prazo)	tratamento em planilhas e documental (processos administrativos)	Mitigação	Implantar o módulo de assistência estudantil.	PRAEC	O módulo de assistência estudantil não foi implantado, e solicitações foram feitas ao STI para atender às demandas do setor (Chamados #14528, #31241, #41214, #41214 e Memorando Eletrônico Nº 39/2023 - PRAEC). Atualmente, o SINAE é utilizado para seleções, enquanto o acompanhamento dos discentes ocorre através de planilhas não integradas, dificultando a unificação e retorno tempestivo das informações.

51	Assistência estudantil	Interrupção de serviços básicos (Elétricos, hidráulico e sanitário) da Residência Universitária	Falha nos serviços de manutenção	Ambiente insalubre a estadia do aluno	Conscientizaçã o e manutenção	Mitigação	Implementar um plano de prevenção perene, ter uma gestão administrativa das demandas de manutenção pelos NAE's de cada Campi	PRAEC	Foram realizados levantamento das necessidades de infraestrutura nas REUs e demandado solicitações a PREUNI e manutenção da UFPI para melhorias. Chamados: 55168, 54275, 53730, 54279, 53731, 55966, 55967
52	Assistência estudantil	Incêndios, explosão, contaminação física, química ou biológica, acidentes elétricos, falhas nos equipamentos de cozinha industrial, escassez de recursos e acidentes com equipamentos cortantes e danos a saúde.	Falta de treinamento/ inobservância dos protocolos de segurança, falta de manutenção, utilização inadequada dos equipamentos.	Interrupção do atendimento e dano a integridade física do servidor e prejuízo na qualidade da alimentação	Treinamento com os funcionários do setor. Garantia da periodicidade da execução dos contratos de manutenções preventivas e corretivas nos equipamentos da cozinha industrial, de modo que, em caso de falha destes, o serviço a ser executado fique dentro da garantia do serviço prestado.	Mitigação	Aperfeiçoamento dos treinamento e da manutenção.	PRAEC	A PRAEC, por meio da CACOM e SES, promoveu Cursos de Prevenção de Incêndios e Primeiros Socorros aos moradores das REU (Central e CCA), servidores efetivos e funcionários terceirizados da assistência estudantil da UFPI do Campus Teresina em parceria com o Corpo de Bombeiros do Estado do Piauí e o Curso de Enfermagem: <a href="https://ufpi.br/ultimas-noticias-ufpi/51199-praec-promove-cursos-de-prevencao-de-incendios-e-primeiros-socorros">https://ufpi.br/ultimas-noticias-ufpi/51199-praec-promove-cursos-de-prevencao-de-incendios-e-primeiros-socorros</a>  Os Restaurantes Universitários dos quatro campi da UFPI mantiveram a execução dos serviços de manutenção preventiva e corretiva nos equipamentos de cozinha industrial durante todo o ano de 2023, mediante os contratos: 09/2019; 11/2019; 12/2019; 13/2019;14/2019; 15/2019; 16/2019; 17/2019; 21/2019; 22/2019 e 24/2019.
53	Assistência estudantil	Acesso indevido de usuários, desproporcionalidade no valor da refeição e Sanções legais	Ausência de normatização de funcionamento dos Rus, controle do acesso rudimentar/ineficaz, falta de reajuste no valor da refeição.	Uso indevido de recursos do PNAES e atendimento de usuários sem direitos legais, possibilidade de falta de recursos financeiros para custear as refeições	Proposição do Regimento Interno dos Rus/UFPI proposto (Processo: nº 23111.022630/2019-59). Reajuste no valor da refeição por categoria de usuário.	Mitigação	Elaboração do Regimento de funcionamento e normatização dos restaurantes universitários, informatização do acesso aos RU's	PRAEC	Foi encaminhada a proposta de resolução com regimento dos restaurantes universitários da UFPI para apreciação do CONSUN; processo 23111.030880/2023-09.

Fonte: PRAEC, 2023

A avaliação dos estudantes beneficiados com recursos da assistência estudantil na UFPI encontra limitações devido à ausência de um sistema eletrônico para monitoramento. A PRAEC reconhece a necessidade de implantar um sistema eletrônico de acompanhamento dos estudantes beneficiários, visando aprimorar o monitoramento do PNAES. A solicitação já foi encaminhada à Superintendência de Tecnologia da Informação (STI), e está em análise a possível implementação do módulo da Assistência Estudantil.

Atualmente, o processo de pagamento dos auxílios estudantis não permite a integração automática dos dados dos alunos no sistema SIAFI. Esse procedimento é realizado manualmente, envolvendo análise do histórico, verificação de solicitações para cessar o auxílio, lançamento no SIAFI do CPF de cada bolsista e geração de uma Lista Credor para cada benefício. Adicionalmente, o sistema não oferece recursos para o gerenciamento automático da execução financeira dos recursos, sendo acompanhado manualmente com base nas folhas de pagamento mensais.

Antes de serem inseridos nos benefícios, os estudantes assinam um termo de concordância, comprometendo-se com um número mínimo de disciplinas ou carga horária. Exceções são feitas para estudantes PAEE quando necessário. Após o ingresso no benefício, são fornecidas orientações pedagógicas, e controles de frequência e desempenho acadêmico são realizados manualmente.

Nos RUs foram mantidas as manutenções regulares nos equipamentos de cozinha industrial conforme os contratos vigente (09/2019; 11/2019; 12/2019; 13/2019;14/2019; 15/2019; 16/2019; 17/2019; 21/2019; 22/2019 e 24/2019), bem como, abriu processo de Licitação (processo 23111.037967/2023-41) para a substituição dos contratos que irão vencer a vigência em 2024. Em relação ao controle do acesso, a CRU/PRAEC incluiu os equipamentos e serviço de controle de acesso no PAC/2024 para futura aquisição. A Diretoria Administrativa cadastrou processo (processo 23111.052838/2022- 10) para construção de edital de chamada pública em busca de parcerias com o objetivo de Informatizar o Acesso aos RUs. Também no sentido de regulamentar as normas de funcionamento dos RUs/UFPI, em 2023 foi encaminhado proposta de resolução com o Regimento do RU para apreciação do CONSUN (processo 23111.030880/2023-09.).

Entre os fatores que dificultaram o cumprimento dos objetivos e metas, destaca-se o aprovisionamento parcial dos recursos e a falta de disponibilidade orçamentária devido a cortes nas verbas públicas, o que inviabilizou a execução de algumas metas, tornando necessário o seu remanejamento para outro momento. Entre essas metas estão o reajuste nas bolsas em 50% (foram reajustadas em 25%) e ampliação dos prazos de vigência, contratação de novos profissionais para compor a equipe multiprofissional, construção/reformas nas REU e RU, e a implantação de sistema de controle eletrônico do acesso aos Restaurantes Universitários.

### **3.2. Oportunidades:**

A PRAEC reajustou em 25% as bolsas de Assistência Estudantil da UFPI. Firmou parceria com Instituto Federal do Piauí (IFPI) para adaptação de materiais para Estudantes Público-Alvo da Educação Especial (PAEE) na UFPI.

A principal oportunidade que impactou positivamente nos serviços oferecidos pelos RUs foi a recomposição do orçamento destinado a manutenção dos RUs que permitiu ampliar o número de refeições servidas proporcionando um maior atendimento dos estudantes. Outra oportunidade foi a Aquisição do sistema de vigilância eletrônica para o RU- Central no campus de Teresina que proporcionou uma maior segurança ao patrimônio da UFPI.

### **3.3. Perspectiva de resultados:**

A PRAEC e seus órgãos administrativamente vinculados buscam expandir o escopo de ações em assistência estudantil na UFPI. Com base nos objetivos e metas estabelecidos e considerando os desafios apresentados anteriormente, a expectativa para o ano de 2024 é a implementação do Módulo de Assistência Estudantil. Essa iniciativa visa aprimorar o fluxo de trabalho, reduzir os riscos de perda de informações e melhorar o acompanhamento discente. Adicionalmente, nos próximos anos, espera-se alcançar a meta de aumentar a força de trabalho da pró-reitoria, considerando as crescentes demandas pelos serviços especializados oferecidos.

Para manter em pleno funcionamento os seis Restaurantes Universitários (RUs) da UFPI, especialmente durante os períodos letivos, e ampliar a capacidade de atendimento no campus de Teresina, é necessário realizar uma série de ações. A execução

de serviços de manutenção predial e recuperação dos RUs existentes é essencial para garantir a conservação da estrutura física atual. Além disso, a retomada da obra de reforma do RU3 em Teresina é crucial para aumentar a produção de refeições e, conseqüentemente, melhorar o atendimento no campus.

A construção de um novo RU (ponto de distribuição) no campus de Teresina é uma medida que visa aprimorar o atendimento aos usuários e reduzir o tempo de espera nas filas. Adicionalmente, a modernização do acesso aos RUs/UFPI por meio da implantação de um sistema eletrônico para venda de fichas e acesso aos Restaurantes Universitários proporcionará melhorias no fluxo das filas, ao mesmo tempo em que garantirá segurança, permitindo o acesso exclusivo da comunidade acadêmica aos RUs.

## **4-Governança, Estratégia e Desempenho**

### **4.1. Governança:**

A Assistência Estudantil desempenha um papel importante na entrega de resultados e no cumprimento da missão da UFPI, proporcionando um ambiente inclusivo e apoiando os estudantes em situação de vulnerabilidade socioeconômica para garantir sua permanência na universidade. A importância dessa iniciativa reflete-se nos produtos e serviços oferecidos, no público-alvo atendido, nas estratégias empregadas e nos impactos nos resultados da instituição.

Com base nisso, a PRAEC fundamenta suas ações nos valores de Assistência Integral, Inclusão e Acessibilidade, Respeito à Pluralidade, Ética e Transparência, Excelência Organizacional, unicidade e integração. Para atingir seus objetivos, a unidade emprega estratégias que incluem parcerias com órgãos e setores da universidade, desenvolvimento de regulamentos específicos, implementação de processos seletivos justos e transparentes, além do constante aprimoramento e atualização das práticas de assistência estudantil.

Por meio da CACOM, CRU e NAU, uma variedade de serviços e benefícios são ofertados aos estudantes da UFPI, tais como: auxílios financeiros, alimentação subsidiada, moradia estudantil, suporte pedagógico, orientação psicossocial e atendimento odontológico. Esses recursos visam proporcionar condições dignas e igualitárias de permanência na universidade, especialmente para os estudantes em situação de vulnerabilidade socioeconômica.

O público-alvo da Assistência Estudantil na UFPI são os estudantes regularmente matriculados em cursos de graduação presencial da UFPI que se encontram em situação de vulnerabilidade socioeconômica. A análise socioeconômica realizada pelo SES da PRAEC é fundamental para identificar e priorizar os beneficiários desses serviços. Sendo os benefícios ofertados por meio de processos seletivos. A transparência e clareza nos critérios de elegibilidade são garantidos por regimento e editais próprios desta proreitoria, proporcionando uma abordagem equitativa na distribuição dos benefícios.

Os custos associados à Assistência Estudantil abrangem uma variedade de componentes essenciais para garantir a efetividade e a abrangência dos serviços oferecidos aos estudantes. Isso inclui recursos financeiros destinados aos pagamentos dos benefícios disponibilizados, como auxílios financeiros. Além disso, investimentos são direcionados para a aquisição de gêneros alimentícios, fundamental para a oferta de refeições nos RUs da instituição.

A contratação de mão de obra terceirizada para a preparação e oferta de refeições nos RUs também faz parte dos custos. Outro ponto relevante são os investimentos na aquisição de materiais odontológicos, necessários para os serviços odontológicos prestados aos estudantes, abrangendo desde instrumentos até materiais de consumo e equipamentos específicos.

A contratação de uma empresa de manutenção é uma medida indispensável, destinada a assegurar a funcionalidade e a segurança dos equipamentos e infraestrutura utilizados nos RUs e nos consultórios odontológicos. Além disso, há custos relacionados a manutenção das moradias estudantis, sendo este serviços articulado junto a PREUNI.

Os custos associados à alimentação ofertada pelos RUs compreendem uma variedade de componentes essenciais para garantir a efetividade e a abrangência dos serviços oferecidos aos estudantes. Isso inclui recursos financeiros destinados à aquisição de materiais de consumo diversos (alimentos, materiais de higiene e limpeza, descartáveis e gás), equipamentos, contratação de mão de obra terceirizada e contratação de serviços de manutenção preventiva/corretiva em equipamentos de cozinha industrial, fundamentais para a oferta de refeições nos RUs da instituição.

#### **4.2. Atividade não planejadas no PDU:**

Além das metas estabelecidas no PDU (2023–2024) e no PDI (2020-2024), a PRAEC realizou, em 2023, treinamentos, reuniões e formações com outros setores da UFPI, visando aprimorar a permanência dos estudantes. Paralelamente, promoveu campanhas nas áreas de saúde bucal e prevenção ao câncer como parte dos serviços oferecidos. Essas ações refletem o compromisso da PRAEC em fornecer apoio e suporte à comunidade universitária, além de evidenciar uma gestão eficiente dos recursos destinados às ações de assistência estudantil na UFPI.

No contexto da urgência e emergência em saúde na UFPI, a PRAEC iniciou um levantamento da "REDE INTERNA E EXTERNA DE APOIO À QUALIDADE DE VIDA ESTUDANTIL DA UFPI" (memorandos 46/2023, 52/2023 e 103/2023- PRAEC). Essa iniciativa buscava obter informações sobre ocorrências de saúde recebidas pelos setores acadêmicos e administrativos da UFPI, bem como identificar atividades oferecidas pelos cursos, programas e setores relacionadas à saúde, assistência social, pedagógica, lazer e cultura. Os dados foram coletados por meio de formulários Google, visando a elaboração de um guia de qualidade de vida da UFPI.

Como parte desse esforço, a PRAEC elaborou o guia "REDE INTERNA E EXTERNA DE APOIO À QUALIDADE DE VIDA ESTUDANTIL DA UFPI", que será revisado e divulgado pela pró-reitoria. Também foi sugerida a implementação de uma comissão permanente de saúde da UFPI, sugestão essa levada a Vice-reitoria, onde aguardamos retorno.

A CRU/PRAEC, por meio dos Restaurantes Universitários dos quatro campi da UFPI ofertaram no ano de 2023, à comunidade universitária 1.687.736 refeições. Das refeições ofertadas, 1.403.747 foram ofertadas a estudantes do ensino superior e 190.400 a estudantes do ensino médio técnico da UFPI

Adicionalmente, destacam-se atividades não planejadas para 2023 no PDU, mas que tiveram impacto positivo na cadeia de valor e nos resultados da UFPI, incluindo reuniões internas e externas, treinamentos e materiais educativos.

#### Reuniões e treinamentos internos:

- ◆ PRAEC ITINERANTE, ação conjunta dos serviços da pró-reitoria pelos centros da UFPI em Teresina para divulgação junto à comunidade acadêmica sobre os serviços de assistência estudantil ofertados pela UFPI no período de 08 a 12 de maio de 2023.
- ◆ REUNIÃO DE PLANEJAMENTO DE AÇÕES PARA 2023. A Pró-reitoria de Assuntos Estudantis e Comunitários (PRAEC) se reuniu nos dias 08 e 13 de fevereiro com as equipes de Teresina e dos Campi Fora de sede: <https://www.ufpi.br/ultimas-noticias-praec/49809-praec-realiza-reuniao-de-planejamento-de-aco-es-para-2023>
- ◆ A Coordenação de Projetos da PREUNI realizou visita a PRAEC para verificar as demandas requeridas pela pro-reitoria. Durante a visita foi avaliado a situação predial



e acolhida as demandas dos serviços. Esta visita teve como objetivo a readequação do ambiente de trabalho da PRAEC para assim poder oferta melhorias no atendimento a comunidade acadêmica da UFPI: <https://ufpi.br/ultimas-noticias-praec/49810-preuni-realiza-reuniao-de-planejamento-de-acoes-para-2023>.

- ◆ CACOM/PRAEC realiza reunião com Conselho Eleito da REU-CENTRAL (Campus Teresina): <https://ufpi.br/ultimas-noticias-praec/50110-cacom-praec-realiza-reuniao-com-conselho-eleito-da-reu-central-campus-teresina>
- ◆ Realizado o I Encontro de Pedagogos da PRAEC no ano de 2023, na oportunidade foram ainda discutidas ações/atividades que o serviço desenvolve e que devem ser oferecidas de forma conjunta aos estudantes de todos os campi da UFPI: <https://ufpi.br/ultimas-noticias-praec/50051-i-encontro-de-pedagogos-da-praec-no-ano-de-2023>
- ◆ Em 2023 houve um aumento exponencial nos quantitativos de refeições oferecidas à comunidade universitária. Os Restaurantes Universitários dos quatro campi da UFPI ofertaram 1.408.655 refeições no período de janeiro a outubro de 2023. Destas, 820.838 refeições foram para estudantes do ensino superior.
- ◆ As taxas e valores das refeições dos Restaurantes Universitário da UFPI foram mantidas em R\$ 0,80 para estudantes da graduação e pós-graduação da UFPI e para funcionários (Técnicos Administrativos, docentes e Terceirizados da UFPI) também foram mantidas em R\$ 7,00 conforme Resolução 52/2019 -CAD/UFPI.
- ◆ Acolhida dos novos conselheiros das Residências Universitárias do Campus de Teresina-PI: <https://ufpi.br/ultimas-noticias-praec/52291-acolhida-dos-novos-conselheiros-das-residencias-universitarias-do-campus-de-teresina-pi>
- ◆ “Acolhida aos ingressantes na Bolsa de Apoio Estudantil - BAE: <https://ufpi.br/ultimas-noticias-praec/53588-sepe-praec-realiza-acolhida-aos-ingressantes-na-bolsa-de-apoio-estudantil-bae>.

#### Eventos organizados pela equipe da PRAEC:

- ◆ Roda de Conversa "O poder de acreditar na sua jornada", evento promovido em alusão ao Dia Internacional da Mulher junto as residentes das REU central e CCA em

Teresina: <https://ufpi.br/ultimas-noticias-praec/50212-roda-de-conversa-o-poder-de-acreditar-na-sua-jornada>

- ◆ "Violência de Gênero: Discutir para Prevenir", foi realizado no auditório do Centro de Ciências da Natureza (CCN), dia 03 de março, às 14h. As palestrantes convidadas foram a Defensora Pública Dra. Lia Medeiros e a Psicóloga Rosângela Parga: <https://www.ufpi.br/ultimas-noticias-praec/49974-violencia-de-genero-discutir-para-prevenir>
- ◆ Roda de Conversa: Comunicar para quê? A importância da Comunicação para a Vida. Com o objetivo de treinar habilidade de comunicação, fazer com que os participantes aprendam a se comunicar de maneira assertiva e se relacionem de maneira hábil: <https://www.instagram.com/p/CuHtlJqL8gj/>
- ◆ SAMA/PRAEC: Serviço de Apoio à Amamentação (SAMA) realiza palestras em alusão ao Agosto Dourado: <https://ufpi.br/ultimas-noticias-praec/52948-servico-de-apoio-a-amamentacao-sama-realiza-palestras-em-alusao-ao-agosto-dourado>
- ◆ NAU/PRAEC realiza o segundo encontro do Projeto Flor de Mancadaru com Oficina de Macramê: <https://ufpi.br/ultimas-noticias-praec/49354-nau-praec-realiza-o-segundo-encontro-do-projeto-flor-de-mancadaru-com-oficina-de-macrame>
- ◆ NAU/PRAEC realizará Roda de Conversa “Papos da Vida”: <https://ufpi.br/ultimas-noticias-praec/54313-nau-praec-realizara-roda-de-conversa-papos-da-vida>
- ◆ Campanha Maio Vermelho realizada pelo Serviço Odontológico da Pró-Reitoria de Assuntos Estudantis e Comunitários da Universidade Federal do Piauí (PRAEC/UFPI), em parceria com o curso de Odontologia, realizou ações voltadas a conscientizar a sociedade sobre a prevenção do câncer de boca: o <https://ufpi.br/ultimas-noticias-ufpi/51243-maio-vermelho-servico-odontologico-da-ufpi-realiza-campanha-de-prevencao-ao-cancer-de-boca>; <https://ufpi.br/ultimas-noticias-ufpi/51421-acao-da-campanha-maio-vermelho-na-ufpi-discute-prevencao-ao-cancer-de-boca>; <https://ufpi.br/ultimas-noticias-ufpi/51672-ufpi-conclui-campanha-do-maio-vermelho-em-prevencao-ao-cancer-de-boca>.

### Treinamento e oficinas realizados:

- ◆ Ação de Prevenção de Incêndios e Primeiros Socorros, ação promovida para os residentes das REU's (Central e CCA), servidores efetivos e funcionários terceirizados da assistência estudantil da UFPI promovida em parceria com o Corpo de Bombeiros do Estado do Piauí e o Curso de Enfermagem da UFPI com a finalidade de disponibilizar ações bem-estar à comunidade acadêmica, em especial aos discentes moradores das Residências Universitárias do Campus Ministro Petrônio Portella: <https://ufpi.br/ultimas-noticias-praec/51196-praec-cacom-realiza-treinamento-de-primeiros-socorros-no-campus-ministro-petronio-portela>
- ◆ Serviço de Apoio Pedagógico da PRAEC (SEPE) Realiza Oficina: <https://ufpi.br/ultimas-noticias-praec/52541-praec-servico-de-apoio-pedagogico-da-praec-sepe-realiza-oficina>
- ◆ Oficina "Sou UFPIANO, e agora? O que você precisa saber na transição do Ensino Médio para o Ensino Superior": <https://ufpi.br/ultimas-noticias-praec/52288-oficina-sou-ufpiano-e-agora-o-que-voce-precisa-saber-na-transicao-do-ensino-medio-para-o-ensino-superior-2>
- ◆ SAPSI/PRAEC realiza Oficina Interna: Primeiros Socorros Emocionais: <https://ufpi.br/ultimas-noticias-praec/50635-o-teu-coracao-nao-inveja-os-pecadores-antes-permanece-no-temor-do-senhor-todo-dia-proverbios-23-17>
- ◆ O RU/PRAEC do campus de Teresina recebeu estudantes vinculados ao Projeto de Extensão intitulado “Ações técnicas, educativas e midiáticas no Restaurante Universitário (RU/UFPI): propagando conhecimentos sobre alimentação, nutrição e sustentabilidade” coordenado pela Profa. Dra. Suely Carvalho Santiago Barreto do curso de Nutrição da Universidade Federal do Piauí
- ◆ O RU/PRAEC do campus de Teresina realizou treinamento interno com funcionários do serviço, com o objetivo de promover atualização profissional dos manipuladores de alimentos, bem como, proporcionar uma melhoria contínua na qualidade dos serviços prestados à comunidade universitária

### Cartilhas e materiais educativos:

- ◆ Guia Prático de Como Estudar, o Serviço Pedagógico da PRAEC (SEPE) elaborou um guia prático de como estudar pensando em contribuir com o processo de aprendizagem dos estudantes que ainda apresentam dificuldades acadêmicas: <https://ufpi.br/ultimas-noticias-praec/49801-sepe-praec-divulga-guia-pratico-de-como-estudar>
- ◆ Cartilha com orientações básicas sobre Primeiros Socorros Emocionais (PSE). O documento busca apontar iniciativas de promoção à saúde mental da comunidade universitária, por meio de um informativo de caráter consultivo sobre temas de assistência psicológica: <https://www.ufpi.br/ultimas-noticias-ufpi/51625-praec-promove-cartilha-com-orientacoes-basicas-de-primeiros-socorros-emocionais-para-comunidade-universitaria>

### Participações em evento ou reuniões externas:

- ◆ Núcleo de acessibilidade da UFPI (NAU) no I Encontro de Bibliotecários: <https://ufpi.br/ultimas-noticias-praec/50353-nucleo-de-acessibilidade-da-ufpi-nau-no-i-encontro-de-bibliotecarios>
- ◆ O Núcleo de Acessibilidade da Universidade (NAU), vinculado à Pró-reitoria de Assuntos Estudantis e Comunitários (PRAEC), esteve no dia 10 de março de 2023 participando de uma reunião com o objetivo de constituir um Grupo de Trabalho, em parceria com as coordenações dos cursos de Enfermagem e Serviço Social visando o desenvolvimento de estudos e ações voltadas aos alunos público-alvo da educação especial (PAEE) da UFPI, que de acordo com a Resolução 76/2019 da Universidade Federal do Piauí são pessoas com: deficiência (auditiva, visual, física, intelectual, psicossocial ou múltipla), TEA (transtorno do espectro autista) ou altas habilidades/superdotação: <https://ufpi.br/ultimas-noticias-praec/50348-grupo-de-trabalho-de-inclusao-e-acessibilidade>
- ◆ No dia 25 de janeiro de 2023, o NAU compareceu a uma reunião no DMOR, departamento de morfologia da UFPI, representados por Dilma Andrade (pedagoga) e Ana Maria (psicóloga) a fim de discutir sobre inclusão de alunos público alvo da educação especial: <https://ufpi.br/ultimas-noticias-praec/49437-nau-participa-de-reuniao-no-departamento-de-morfologia-da-ufpi>

- ◆ NAU/PRAEC apresenta ações no IV Fórum Piauí de Inclusão e Acessibilidade: <https://ufpi.br/ultimas-noticias-praec/54278-nau-praec-apresenta-acoes-no-iv-forum-piaui-de-inclusao-e-acessibilidade>
- ◆ NAU/PRAEC realiza reuniões orientadoras/formativas com docentes do curso de Medicina e Ciências Sociais: <https://ufpi.br/ultimas-noticias-praec/53990-nau-praec-realiza-reunioes-orientadoras-formativas-com-docentes-do-curso-de-medicina-e-ciencias-sociais>
- ◆ Participação do Núcleo nos eventos Cidade Inclusiva edições: I, II e IV em 2022 e 2023: <https://ufpi.br/ultimas-noticias-praec/48941-nau-praec-participa-do-evento-cidade-inclusiva>.

Outras metas administrativas atingidas:

- ◆ A CRU/PRAEC realizou planejamento de contratação de serviços de mão de obra terceirizada para os Restaurantes Universitários dos quatro campi da UFPI: Em fevereiro/março de 2023 a CRU/PRAEC trabalhou no planejamento da contratação de serviço de mão de obra do pessoal de cozinha para os campi de Picos, Floriano e Bom Jesus, que se deu de forma EMERGENCIAL (CONTRATAÇÃO COM DISPENSA DE LICITAÇÃO - 23111.019804/2023-10); Em paralelo a CRU/PRAEC trabalhou no planejamento da contratação que substituiu a contratação Emergencial em dezembro de 2023 - 23111.019193/2023-17, para os campi de Picos, Floriano e Bom Jesus;
- ◆ 23111.022569/2022-48- processo licitatório para aquisição de alimentos secos e enlatados, materiais descartáveis, higiene, limpeza e outros para os RUS/UFPI. – Pregão 11/2023 ;
- ◆ 23111.022569/2022-48- processo licitatório para aquisição de alimentos secos e enlatados, materiais descartáveis, higiene, limpeza e outros para os RUS/UFPI. – Pregão 14/2023;
- ◆ 23111.056697/2022-92 - processo licitatório para aquisição de alimentos perecíveis e secos e outros materiais de consumo para rus dos 4 CAMPI da UFPI – Pregão 15/2023;

- ◆ 23111.056575/2022-88 - processo licitatório – aquisição de gás liquefeito de petróleo - glp para os quatro CAMPI DA UFPI, para substituir os contratos atuais com vigências a vencer em julho de 2023;
- ◆ 23111.031588/2023-02 – processo de adesão a ata do pregão 50/2022-ifpi - fornecimento de gás -GLP PARA os RUS/UFPI, para garantir a manutenção no fornecimento de gás aos RUS/UFPI, enquanto o processo licitatório (23111.056575/2022-88) tramitava.
- ◆ A CRU/PRAEC realizou o planejamento das compras dos RUs/UFPI – Documentos de Formalização de Demandas – no Plano Anual de Compras da UFPI – PAC 2024;
- ◆ A CRU/PRAEC solicitou aquisição de sistema de vigilância eletrônica (**processo: 23111.062256/2022-58**) para O RU Central, pois é onde funciona a central de produção de refeições). O sistema DE VIGILÂNCIA ELETRÔNICA foi implantado desde março de 2023, otimizando o controle do serviço na Unidade Produtora de Alimentação, bem como garantindo segurança do patrimônio Público;
- ◆ Os RUs/PRAEC dos campi de Teresina e Picos receberam estudantes do Curso de Nutrição da UFPI em Estágio Curricular. Além dos estudantes do Curso de Nutrição da UFPI, o RU/UFPI Teresina recebeu estudantes do Curso de Engenharia Mecânica em estágio Curricular.

Além disso, os servidores da PRAEC participam de comissões, internas e externas, da UFPI conforme Quadro 3.

**Quadro 5 - Relação dos servidores que participam de comissões internas ou externas a PRAEC em 2023.**

SETOR	NOME DO SERVIDOR	COMISSÃO	Nº DOCUMENTO
RU	ANA CLÁUDIA CARVALHO MOURA	COMISSÃO PARA ELABORAR O PLANEJAMENTO DA CONTRATAÇÃO DE SERVIÇO DE MANUTENÇÃO PREVENTIVA E CORRETIVA PARA OS RUS DOS 4 CAMPI DA UFPI	23111.037967/2023-41 - PORTARIA Nº 87 / 2023 - PRAD
RU	ANA CLÁUDIA CARVALHO MOURA	COMISSÃO DE GOVERNANÇA SETORIAL/PRAEC	PORTARIA PRAEC-04/2022
RU	ANA CLÁUDIA CARVALHO MOURA	FISCAL TECNICO DO CONTRATO 42/2019- MÃO DE OBRA PESSOAL DE COZINHA	PORTARIA Nº 78 / 2021 - DA/PRAD
RU	ANA CLÁUDIA CARVALHO MOURA	FISCAL TÉCNICO DO CONTRATO 14/2019- MANUTENÇÃO EQUIPAMENTOS ELETRONICOS	PORTARIA Nº 21 / 2023 - DA/PRAD
RU	ANA CLÁUDIA CARVALHO MOURA	FISCAL TECNICO DO CONTRATO 11/2019- MANUTENÇÃO EQUIPAMENTOS DE REFRIGERAÇÃO	PORTARIA Nº 22 / 2023 - DA/PRAD
RU	ANA CLÁUDIA CARVALHO MOURA	FISCAL TECNICO DO CONTRATO 21/2019- MANUTENÇÃO EQUIPAMENTOS A GÁS	PORTARIA Nº 20 / 2023 - DA/PRAD
SAPSI	ANA MARIA BATISTA CORREIA	COMISSÃO DISCIPLINAR DO PROGRAMA RESIDÊNCIA UNIVERSITÁRIA/TERESINA	PORTARIA - NO 03/2023
SAPSI	ANA MARIA BATISTA CORREIA	COMISSÃO SISU COTA PCD	PORTARIA N 01/2023
RU	CAMILA MARIA SIMPLÍCIO REVOREDO	FISCAL ADMINISTRATIVO DO CONTRATO 42/2019- MÃO DE OBRA PESSOAL DE COZINHA	PORTARIA Nº 78 / 2021 - DA/PRAD
RU	CAMILA MARIA SIMPLÍCIO REVOREDO	FISCAL TECNICO DO CONTRATO 11/2019- MANUTENÇÃO EQUIPAMENTOS DE REFRIGERAÇÃO	PORTARIA Nº 22 / 2023 - DA/PRAD
SAPSI	CARLOS EDUARDO GONÇALVES LEAL	COMISSÃO DISCIPLINAR DO PROGRAMA RESIDÊNCIA UNIVERSITÁRIA/TERESINA	PORTARIA - NO 03/2023
SAPSI	CARLOS EDUARDO GONÇALVES LEAL	COMISSÃO DE GOVERNANÇA SETORIAL/PRAEC	PORTARIA NO 02/2022
SAPSI	CARLOS EDUARDO GONÇALVES LEAL	COMISSÃO ORGANIZADORA DO X SEMINÁRIO DE ASSISTÊNCIA ESTUDANTIL - X SEMAE	PORTARIA Nº 02/2023
SEPE	CREMILDA MONTEIRO LIMA	COMISSÃO ORGANIZADORA DO X SEMINÁRIO DE ASSISTÊNCIA ESTUDANTIL - X SEMAE	PORTARIA Nº 02/2023
SEPE	CREMILDA MONTEIRO LIMA	COMISSÃO DISCIPLINAR DO PROGRAMA RESIDÊNCIA UNIVERSITÁRIA/TERESINA	PORTARIA - NO 03/2023

SEPE	CREMILDA MONTEIRO LIMA	COMISSÃO SISU COTA PCD	PORTARIA N 01/2023
PRAEC	CRISTIANE PONTE DA SILVA	FISCAL TÉCNICO DO CONTRATO Nº 07/2023 FIRMADO ENTRE A UNIVERSIDADE FEDERAL DO PIAUÍ E A EMPRESA VENEZA SERVIÇOS ADMINISTRATIVOS LTDA	
RU	DAILA LEITE CHAVES BEZERRA	FISCAL TÉCNICO DO CONTRATO 14/2019- MANUTENÇÃO EQUIPAMENTOS ELETRONICOS	PORTARIA Nº 21 / 2023 - DA/PRAD
RU	DAILA LEITE CHAVES BEZERRA	FISCAL TECNICO DO CONTRATO 21/2019- MANUTENÇÃO EQUIPAMENTOS A GÁS	PORTARIA Nº 20 / 2023 - DA/PRAD
DGA	ELANNY TAISA HILL ARAÚJO	FISCAL ADMINISTRATIVO DO CONTRATO Nº 07/2023 FIRMADO ENTRE A UNIVERSIDADE FEDERAL DO PIAUÍ E A EMPRESA VENEZA SERVIÇOS ADMINISTRATIVOS LTDA	
SES	JAMILA LOPES PEREIRA EMÉRITO	COMISSÃO DISCIPLINAR DO PROGRAMA RESIDÊNCIA UNIVERSITÁRIA/TERESINA	PORTARIA Nº 03/2023
SEOD	JESSA IASHMIN ALCOBAÇA GOMES MACHADO	COMISSÃO PARA ELABORAR O PLANEJAMENTO DA CONTRATAÇÃO DE MATERIAL DE CONSUMO E MATERIAL PERMANENTE PARA O DEPARTAMENTO DE ODONTOLOGIA RESTAURADORA/CCS	PORTARIA NO 115 / 2022 - PRAD
SEOD	JESSA IASHMIN ALCOBAÇA GOMES MACHADO	PERITOS OFICIAIS EM SAÚDE PARA A REALIZAÇÃO DE PERÍCIA ODONTOLÓGICA DESTA UFPI, NO ÂMBITO DO SUBSISTEMA INTEGRADO DE ATENÇÃO À SAÚDE DO SERVIDOR PÚBLICO FEDERAL/SIASS	ATO DA REITORIA 258/18
SEOD	JESSA IASHMIN ALCOBAÇA GOMES MACHADO	ACOMPANHAMENTO E FISCALIZAÇÃO DA EXECUÇÃO DO CONTRATO NO 14/2022, FIRMADO ENTRE A UNIVERSIDADE FEDERAL DO PIAUÍ E A EMPRESA INFINYT COMERCIO SERVIÇOS E REPRESENTAÇÕES LTDA.	PORTARIA NO 130 / 2022 - DA/PRAD
SES	KARINA CARDOSO DE SOUSA	COMISSÃO ORGANIZADORA DO X SEMINÁRIODE ASSISTÊNCIA ESTUDANTIL - X SEMAE	PORTARIA Nº 02/2023
SES	KARINA CARDOSO DE SOUSA	COMISSÃO DE GOVERNANÇA SETORIAL/PRAEC	PORTARIA NO 02/2022
SAPSI	KLEYSON MATOS SILVA	GESTOR DO CONTRATO Nº 07/2023 FIRMADO ENTRE A UNIVERSIDADE FEDERAL DO PIAUÍ E A EMPRESA VENEZA SERVIÇOS ADMINISTRATIVOS LTDA	
SES	LÍVIA FERNANDA LEAL MACEDO	COMISSÃO DISCIPLINAR DO PROGRAMA RESIDÊNCIA UNIVERSITÁRIA/TERESINA	PORTARIA Nº 03/2023
SEPE	MARIA CELES MORAIS DO MONTE	COMISSÃO DISCIPLINAR DO PROGRAMA RESIDÊNCIA UNIVERSITÁRIA/TERESINA	PORTARIA - NO 03/2023
SEOD	MARIA DO SOCORRO PEREIRA	COMISSÃO SETORIAL DE INVENTÁRIO DA PRAEC	PORTARIA NO 06/2022 - PRAEC/UFPI



SEOD	PATRICK VERAS QUELEMES	PERITOS OFICIAIS EM SAÚDE PARA A REALIZAÇÃO DE PERÍCIA ODONTOLÓGICA DESTA UFPI, NO ÂMBITO DO SUBSISTEMA INTEGRADO DE ATENÇÃO À SAÚDE DO SERVIDOR PÚBLICO FEDERAL/SIASS	ATO DA REITORIA 258/18
SEOD	PATRICK VERAS QUELEMES	COMISSÃO ORGANIZADORA DO X SEMINÁRIO DE ASSISTÊNCIA ESTUDANTIL - X SEMAE	PORTARIA Nº 02/2023
NAU	RAFAELLA SANTIAGO SOUSA FREITAS	COMISSÃO ORGANIZADORA DO X SEMINÁRIO DE ASSISTÊNCIA ESTUDANTIL - X SEMAE	PORTARIA Nº 02/2023
RU	SUELI MARIA TEIXEIRA LIMA	COMISSÃO PARA ELABORAR O PLANEJAMENTO DA CONTRATAÇÃO DE SERVIÇO DE MANUTENÇÃO PREVENTIVA E CORRETIVA PARA OS RUS DOS 4 CAMPI DA UFPI	23111.037967/2023-41 - PORTARIA Nº 87 / 2023 - PRAD
RU	SUELI MARIA TEIXEIRA LIMA	FISCAL ADMINISTRATIVO DO CONTRATO 42/2019- MÃO DE OBRA PESSOAL DE COZINHA	PORTARIA Nº 78 / 2021 - DA/PRAD
RU	SUELI MARIA TEIXEIRA LIMA	GESTORA DO CONTRATO 14/2019- MANUTENÇÃO EQUIPAMENTOS ELETRONICOS	PORTARIA Nº 21 / 2023 - DA/PRAD
RU	SUELI MARIA TEIXEIRA LIMA	GESTORA DO CONTRATO 11/2019- MANUTENÇÃO EQUIPAMENTOS DE REFRIGERAÇÃO	PORTARIA Nº 22 / 2023 - DA/PRAD
RU	SUELI MARIA TEIXEIRA LIMA	GESTORA DO CONTRATO 21/2019- MANUTENÇÃO EQUIPAMENTOS A GÁS	PORTARIA Nº 20 / 2023 - DA/PRAD
SEOD	THAÍS TORRES BARROS DUTRA	COMISSÃO PARA ELABORAR O PLANEJAMENTO DA CONTRATAÇÃO DE MATERIAL DE CONSUMO E MATERIAL PERMANENTE PARA O DEPARTAMENTO DE ODONTOLOGIA RESTAURADORA/CCS	PORTARIA NO 115 / 2022 - PRAD
SEOD	THAÍS TORRES BARROS DUTRA	COMISSÃO DE GOVERNANÇA SETORIAL/PRAEC	

Fonte: PRAEC, 2023.

### 4.3. Planejamento operacional

No Quadro 6 apresenta-se o painel de estratégias e plano de ações para as metas previstas no PDI 2020-2024 e PDU 2023-2024 para Pró-Reitoria de Assistência Estudantil (PRAEC).

**Quadro 6 - Planejamento operacional: painel de estratégias e tarefas PRAEC**

PAINEL DE ESTRATÉGIAS E PLANO DE AÇÕES									
UNIDADE	Pró-Reitoria de Assuntos Estudantis e Comunitários (PRAEC)				ANO			2023	
ITEM	ESTRATÉGIA	PLANO DE AÇÕES 2023				ATRIBUÍDO <sup>2</sup>	ORIGEM <sup>3</sup>	ACOMPANHAMENTO	
		1ºTrimestre	2ºTrimestre	3ºTrimestre	4ºTrimestre			FINALIZADA (SIM/NÃO)	EVIDENCIAR
<b>IdPDT</b> 4.5.3	<b>META</b>	<b>Elaborar e Atualizar 100%(cem) os Regimentos internos por Unidade Hierárquica</b>							
Atualizar e submeter processo de regimento dos Restaurantes Universitários (RUs) da UFPI	Atualizar o Regimento do RU e encaminhar proposta ao CAD/UFPI	Envio de proposta para apreciação do CAD/UFPI via processo				CRU	PDI	NÃO	Encaminhada a proposta de resolução com regimento dos restaurantes universitários da UFPI: processo 23111.030880/2023-09
Atualizar os regimento da PRAEC				Atualizados os regimentos e enviados a DGOV	PRAEC	PDI	SIM	Encaminhada a proposta de atualização dos regimentos da PRAEC a DGOV: MEMORANDO ELETRÔNICO Nº 263/2023 - PRAEC	
<b>IdPDT</b> 4.5.4	<b>META</b>	<b>Elaborar e atualizar o Plano de Desenvolvimento da Unidade (PDU) durante a vigência do PDI 2023/2024 por Unidade Hierárquica</b>							
Elaborar e atualizar o PDU-PRAEC (2023/2024)	Elaborar o PDU-PRAEC para os anos de 2023/2024	Encaminhar a DGOV e publicar na página da PRAEC				PRAEC	PDI	SIM	Memorando 49/2023 - PRAEC: ENCAMINHA PDU 2023-2024 DA PRAEC a DGOV/PROPLAN  PDU-PRAEC (2023-2024) Disponível no site: <a href="https://ufpi.br/arquivos_download/arquivos/PRAEC_2021/PRAEC_2022/PRAEC_2022.2/PRAEC_2023/PDU_PRAEC_2023-2024_FINAL.pdf">https://ufpi.br/arquivos_download/arquivos/PRAEC_2021/PRAEC_2022/PRAEC_2022.2/PRAEC_2023/PDU_PRAEC_2023-2024_FINAL.pdf</a>
<b>IdPDT</b> 4.5.5	<b>META</b>	<b>Definir em cada Unidade Hierárquica seu Mapa Estratégico</b>							
Atualizar o Mapa Estratégico da PRAEC	Atualizar o Mapa Estratégico da PRAEC	Publicar na página da PRAEC				PRAEC	PDI	SIM	Disponível no site, pág. 44 do PDU: <a href="https://ufpi.br/arquivos_download/arquivos/PRAEC_2021/PRAEC_2022/PRAEC_2022.2/PRAEC_2023/PDU_PRAEC_2023-2024_FINAL.pdf">https://ufpi.br/arquivos_download/arquivos/PRAEC_2021/PRAEC_2022/PRAEC_2022.2/PRAEC_2023/PDU_PRAEC_2023-2024_FINAL.pdf</a>
<b>IdPDT</b> 4.5.6	<b>META</b>	<b>Definir em cada Unidade Hierárquica sua Cadeia de Valor</b>							
Atualizar a Cadeia de Valor da PRAEC	Atualizar a Cadeia de Valor da PRAEC	Publicar na página da PRAEC				PRAEC	PDI	SIM	Disponível no site, pág. 45 do PDU: <a href="https://ufpi.br/arquivos_download/arquivos/PRAEC_2021/PRAEC_2022/PRAEC_2022.2/PRAEC_2023/PDU_PRAEC_2023-2024_FINAL.pdf">https://ufpi.br/arquivos_download/arquivos/PRAEC_2021/PRAEC_2022/PRAEC_2022.2/PRAEC_2023/PDU_PRAEC_2023-2024_FINAL.pdf</a>

<b>IdPDT</b> 4.5.9	<b>META</b>	<b>Possuir página eletrônica e realizar atualizações frequentes (no mínimo uma vez por mês) e ter aba específica para acompanhamento do PDI e PDU</b>						
Manter as informações atualizados no site da PRAEC	Manter as informações atualizados no site da PRAEC	Manter as informações atualizados no site da PRAEC	Manter as informações atualizados no site da PRAEC	Manter as informações atualizados no site da PRAEC	PRAEC	PDI	SIM	<a href="http://www.ufpi.br/praec">www.ufpi.br/praec</a>
<b>IdPDT</b> 5.2.2	<b>META</b>	<b>Realizar exames periódico em 100% dos servidores técnico-administrativos e docentes</b>						
Solicitar à SRH a realização de exames periódicos aos técnicos administrativos da unidade.			Solicitar a SRH a realização de exames periódicos aos técnicos administrativos da unidade.		SRH	PDI	NÃO	
<b>IdPDT</b> 10.2.1	<b>META</b>	<b>Ampliar o número de bolsas em 40%.</b>						
Realizar estudo financeiro do recurso do PNAES e analisar viabilidade de recurso próprio com a PROPLAN para complementar recurso a fim realização de ação destinada a esse fim.	Planejamento de ações e estudo financeiro para o ano de 2023	Lançamento de editais	Resultado Final dos editais	Convocatórias editais (a depender de disponibilidade orçamentária)	DGA/CACOM	PDI/PDU	SIM	Até junho de 2023, 2.451 estudantes foram contemplados via benefícios. Espera-se atingir o estimado de 3200 estudantes com a conclusão dos processos seletivos em andamento:  Reunião PRAEC planejamento: <a href="https://www.ufpi.br/ultimas-noticias-praec/49809-praec-realiza-reuniao-de-planejamento-de-acoes-para-2023">https://www.ufpi.br/ultimas-noticias-praec/49809-praec-realiza-reuniao-de-planejamento-de-acoes-para-2023</a>  Edital 01/2023: <a href="https://ufpi.br/arquivos_download/arquivos/2022/Edital_BINCS_2022.2_2.pdf">https://ufpi.br/arquivos_download/arquivos/2022/Edital_BINCS_2022.2_2.pdf</a>  Edital 02/2023: <a href="https://ufpi.br/arquivos_download/arquivos/PRAEC_2021/PRAEC_2022/PRAEC_2022.2/PRAEC_2023/FINAL_2023_EDITAL_02_BAE_AR_1.pdf">https://ufpi.br/arquivos_download/arquivos/PRAEC_2021/PRAEC_2022/PRAEC_2022.2/PRAEC_2023/FINAL_2023_EDITAL_02_BAE_AR_1.pdf</a>  Edital 07/2023: <a href="https://ufpi.br/arquivos_download/arquivos/2023/EDITAL_N%C2%BA_007.2023_PRAEC_-_BINCS.pdf">https://ufpi.br/arquivos_download/arquivos/2023/EDITAL_N%C2%BA_007.2023_PRAEC_-_BINCS.pdf</a>  Edital 08/2023: <a href="https://ufpi.br/arquivos_download/arquivos/2023/EDITAL_008.2023_PRAEC_BINCS-ES.pdf">https://ufpi.br/arquivos_download/arquivos/2023/EDITAL_008.2023_PRAEC_BINCS-ES.pdf</a>
<b>IdPDT</b> 10.2.2	<b>META</b>	<b>Consolidar e manter o atendimento de 100% dos alunos que se inscreverem para a aquisição do kit odontológico.</b>						
Manter atendimento a demanda requerida pelo benefício. Manutenção preventiva dos equipamentos e reposição dos itens defeituosos.	Manutenção preventiva dos equipamentos.	Lançamento de edital para período 2023.1	Lançamento de edital para período 2023.2	Manutenção preventiva dos equipamentos.	SEOD/CACOM	PDI/PDU	SIM	Foi realizada a manutenção preventiva dos equipamento e todos os estudantes inscritos foram contemplados:  <a href="https://ufpi.br/ultimas-noticias-praec/51209-resultado-final-para-o-beneficio-kit-odontologico-edital-n-04-2023-ufpi-praec">https://ufpi.br/ultimas-noticias-praec/51209-resultado-final-para-o-beneficio-kit-odontologico-edital-n-04-2023-ufpi-praec</a>  <a href="https://ufpi.br/ultimas-noticias-praec/51302-resultado-">https://ufpi.br/ultimas-noticias-praec/51302-resultado-</a>

									<a href="#">final-para-o-beneficio-kit-odontologico-edital-n-06-2023-ufpi-praec</a>
<b>IdPDT</b> <b>10.2.3</b>	<b>META</b>	<b>Reajustar valor das bolsas de assistência estudantil em 50%.</b>							
Realizar estudo financeiro e analisar viabilidade de recurso próprio com a PROPLAN para complementar recurso a fim realização de ação destinada a esse fim quanto à possibilidade de reajustar em 12,5% o valor da bolsa em 2021.	Planejamento de ações e estudo financeiro para o ano de 2023	Reajuste de 25% aprovado para as bolsas de Assistência Estudantil	Planejamento de ações e estudo financeiro para o ano de 2024	-	DGA CACOM	PDI/PDU	NÃO	Dentro da disponibilidade orçamentária foi viabilizado reajuste de 25% nos valores de todas as bolsas ofertadas pela PRAEC via recurso PNAES, com exceção do Auxílio Inclusão Digital que permanece o valor: <a href="https://ufpi.br/ultimas-noticias-praec/51389-reajuste-das-bolsas-de-assistencia-estudantil">https://ufpi.br/ultimas-noticias-praec/51389-reajuste-das-bolsas-de-assistencia-estudantil</a>	
<b>IdPDT</b> <b>10.2.4</b>	<b>META</b>	<b>Ampliar o número de meses de bolsas para 48 meses.</b>							
Realizar estudo financeiro do recurso do PNAES e analisar viabilidade de recurso próprio com a PROPLAN para complementar recurso a fim de realização de ação destinada a esse fim, quanto à possibilidade de ampliar em doze meses o tempo de permanência com a bolsa a partir de 2021.	Planejamento de ações e estudo financeiro para o ano de 2023	Falta de disponibilidade orçamentária.	Estudo financeiro com base no valor de repasse do PNAES para 2024	Estudo financeiro com base no valor de repasse do PNAES para 2024	DGA CACOM	PDI/PDU	NÃO	Devido a falta de disponibilidade orçamentárias, esta ação não foi possível. A equipe técnica entende e opina pela implantação destas ações assim que tiver ampliação orçamentária.	
<b>IdPDT</b> <b>10.2.5</b>	<b>META</b>	<b>Realizar (ou fomentar), no mínimo, 12 Projetos anuais voltados para igualdade social, racial e diversidade cultural, preferencialmente sendo um por campus.</b>							
Consultar as assistentes sociais da PRAEC quanto ao desenvolvimento de três projetos voltados a estes fins.	Planejamento de ações e estudo financeiro para o ano de 2023	Falta de disponibilidade orçamentária.	Falta de disponibilidade orçamentária.	Estudo financeiro com base no valor de repasse do PNAES para 2024	CACOM PRAEC	PDI/PDU	NÃO	Os projetos dessa proposta são vinculados ao Programa BIASE que no ano em curso não foi possível desenvolver em virtude de indisponibilidade orçamentária.  A equipe técnica entende e opina pela implantação destas ações assim que tiver ampliação orçamentária.  Porém, outras ações têm sido desenvolvidas junto a comunidade acadêmica:  I Ciclo de Palestras: Assistência Estudantil e Temas Transversais realizado pelo NAE-Picos: <a href="https://www.instagram.com/p/CnXh5AzPqJm/">https://www.instagram.com/p/CnXh5AzPqJm/</a>	
<b>IdPDT</b> <b>10.2.6</b>	<b>META</b>	<b>Ampliar o número de bolsas BINCS e BINCS-ES em 200% até 2024</b>							
Realizar estudo financeiro do recurso do PNAES e analisar viabilidade de recurso próprio com a PROPLAN a fim de realização de ação destinada a esse fim quanto à possibilidade de reajustar em 70% o valor da bolsa em 2021.	Lançamento de edital para semestres letivos 2023	Lançamento de edital de fluxo contínuo	Resultado/convocatória do edital de fluxo contínuo	Resultado/convocatória do edital de fluxo contínuo	NAU/PRAEC	PDI/PDU	SIM	<a href="https://ufpi.br/ultimas-noticias-praec/49226-praec-edital-de-selecao-para-bolsa-de-inclusao-social-bincs">https://ufpi.br/ultimas-noticias-praec/49226-praec-edital-de-selecao-para-bolsa-de-inclusao-social-bincs</a>  <a href="https://ufpi.br/editais-ufpi/51744-edital-de-selecao-de-auxiliares-academicos-para-estudantes-publico-alvo-da-educacao-especial">https://ufpi.br/editais-ufpi/51744-edital-de-selecao-de-auxiliares-academicos-para-estudantes-publico-alvo-da-educacao-especial</a>  <a href="https://ufpi.br/editais-ufpi/51745-edital-de-selecao-da-bolsa-de-inclusao-social-bincs-es-para-auxiliares-academicos-de-estudantes-surdos">https://ufpi.br/editais-ufpi/51745-edital-de-selecao-da-bolsa-de-inclusao-social-bincs-es-para-auxiliares-academicos-de-estudantes-surdos</a>	

<b>IdPDT</b> 10.2.7	<b>META</b>	<b>Estruturar a articulação da rede de saúde mental na assistência estudantil, integrando serviços intra e extra institucionais.</b>							
Consultar os psicólogos quanto à adesão à rede de saúde mental e o registro de beneficiário na mesma.		Verificar junto ao serviço psicológico a viabilidade da proposta.	Elaboração de documento com informações sobre a Rede de Atenção Psicossocial do Município	Divulgação do documento com informações sobre a Rede de Atenção Psicossocial do Município	SAPSI/CACOM	PDI/PDU	NÃO	-	
<b>IdPDT</b> 10.2.8	<b>META</b>	<b>Ampliar em 100% o número de psicólogos</b>							
Consultar o SRH quanto a possibilidade de código de vagas de psicólogos para UFPI.	Avaliação das necessidades de força de trabalho	Envio ao SRH as necessidade de força de trabalho para a PRAEC por meio de formulário	Aguardando retorno da SRH/UFPI		PRAEC/SRH	PDI/PDU	NÃO	Envio ao SRH as necessidade de força de trabalho para a PRAEC por meio de formulário google forms na data de 26/04/2023.	
<b>IdPDT</b> 10.2.9	<b>META</b>	<b>Aperfeiçoar o sistema de informática da Assistência Estudantil (SINAE) para as demandas do NAU.</b>							
Consultar STI quanto à melhoria das funcionalidades do SINAE	Solicitação de customização no SINAE e solicitação de implantação de módulo de assistência estudantil no SIGAA	Consulta ao STI sobre inclusão do módulo de assistência estudantil no SIGAA	Aguardando o STI sobre inclusão do módulo de assistência estudantil no SIGAA	Aguardando o STI sobre inclusão do módulo de assistência estudantil no SIGAA	PRAEC/STI	PDI/PDU	PARCIAL	Está sendo estudado a implantação pela STI do módulo SIGAA “assistência estudantil” e/ou “NEE” para atender as demandas do setor. Chamado #14528 Chamado #31241 Chamado #41214 Chamado #41214 MEMORANDO ELETRÔNICO Nº 39/2023 - PRAEC - Solicitação de mudança no SINAE MEMORANDO ELETRÔNICO Nº 230/2023 - PRAEC	
<b>IdPDT</b> 10.2.10	<b>META</b>	<b>Ampliar e criar nos campi onde não existe os serviços de assistência estudantil formada por equipes composta pelos seguintes profissionais: odontólogo, assistente social, psicólogo, pedagogo, médico, enfermeiro, fonoaudiólogo, técnicos em saúde, nutricionista, educador físico, etc.)</b>							
Consultar o SRH quanto à possibilidade de inclusão de duas vagas de psicólogos em edital de concurso público para UFPI.	Levantamento das necessidades de força de trabalho	Envio ao SRH as necessidade de força de trabalho para a PRAEC por meio de formulário	Aguardando retorno da SRH/UFPI	Aguardando retorno da SRH/UFPI	PRAEC/SRH	PDI/PDU	NÃO	Envio ao SRH as necessidade de força de trabalho para a PRAEC por meio de formulário.	
<b>IdPDT</b> 10.3.1	<b>META</b>	<b>Desenvolver a partir de 2024 no mínimo 8 ações coletivas em saúde mental de natureza preventiva.</b>							
Consultar os psicólogos da PRAEC quanto ao desenvolvimento de três ações voltadas a este fim.	Planejamento de ações para o ano de 2023	Desenvolvimento de Ações Coletivas na UFPI	Desenvolvimento de Ações Coletivas na UFPI	Desenvolvimento de Ações Coletivas na UFPI	SAPSI/CACOM	PDI/PDU	SIM	Violência de Gênero: Discutir para prevenir: <a href="https://ufpi.br/ultimas-noticias-praec/49974-violencia-de-genero-discutir-para-prevenir">https://ufpi.br/ultimas-noticias-praec/49974-violencia-de-genero-discutir-para-prevenir</a>  Dia Internacional da Mulher: Roda de Conversa – o poder de acreditar na sua jornada: <a href="https://ufpi.br/ultimas-noticias-praec/50212-roda-de-conversa-o-poder-de-acreditar-na-sua-jornada">https://ufpi.br/ultimas-noticias-praec/50212-roda-de-conversa-o-poder-de-acreditar-na-sua-jornada</a> Oficina Interna: Primeiros Socorros Emocionais: <a href="https://ufpi.br/ultimas-noticias-praec/50635-o-teu-coracao-nao-inveja-os-pecadores-antes-permanece-no-temor-do-senhor-todo-dia-proverbios-23-17">https://ufpi.br/ultimas-noticias-praec/50635-o-teu-coracao-nao-inveja-os-pecadores-antes-permanece-no-temor-do-senhor-todo-dia-proverbios-23-17</a> Lançamento da Cartilha de Primeiros Socorros Emocionais para a Comunidade Acadêmica: <a href="https://ufpi.br/ultimas-noticias-parfor/51638-lancada-cartilha-com-orientacoes-basicas-de-primeiros-socorros-emocionais-para-comunidade-universitaria">https://ufpi.br/ultimas-noticias-parfor/51638-lancada-cartilha-com-orientacoes-basicas-de-primeiros-socorros-emocionais-para-comunidade-universitaria</a>	

									Roda de Conversa: Comunicar para quê? A importância da Comunicação para Vida: <a href="https://www.instagram.com/p/CuHtUjQL8gi/">https://www.instagram.com/p/CuHtUjQL8gi/</a>
<b>IdPDT 10.3.2</b>	<b>META</b>	<b>Ampliar o número de atendimentos odontológicos anuais em 50%.</b>							
Realizar aquisição de insumos odontológicos mediante pregão junto a PRAD.	Atendimentos foram suspensos devido falta de material odontológico	Retomada parcial dos atendimentos para os estudantes residentes da REU	Retomada parcial dos atendimentos para estudantes bolsista da PRAEC	Retomada parcial dos atendimentos para estudantes bolsista da PRAEC	SEOD/CACOM	PDI/PDU	PARCIAL		Solicitação de abertura de processo de licitação de materiais de consumo e permanente do curso de odontologia, PRAEC e CTT: 23111.054561/2022-49 Solicitação de adesão a Ata de Pregão de materiais odontológicos do Hospital Geral de Salvador: 23111.029438/2023-46, 23111.029685/2023-70, 23111.032108/2023-27, 23111.030856/2023-75
Consultar a viabilidade de contratação de auxiliar de saúde bucal.	Aguardando retorno da SRH/UFPI	SRH/UFPI informou que está aguardando retorno da consulta realizada ao MEC sobre.	Aguardando retorno da SRH/UFPI	Aguardando retorno da SRH/UFPI	PRAEC/SRH	PDI/PDU	NÃO		Contratação de servidores públicos ou terceirizados para função de auxiliar de saúde bucal ou técnico de saúde bucal para o serviço odontológico da PRAEC/UFPI: 23111.049740/2021-45 MEMORANDO ELETRÔNICO Nº 142/2022 - CAF/CSHNB SOLICITA INCLUSÃO DE POSTO NO PGC 2023 UFPI CONTRATO 04/2022 - CONTRATO DE PRESTAÇÃO DE SERVIÇOS COM EMPRESA FUTURA - CARGO DE ATENDENTE CAFS Documento de Formalização da Demanda 3066/2022 - Contratação de serviço de apoio administrativo e atividades auxiliares (auxiliar de saúde bucal), com fornecimento de materiais de consumo e equipamentos necessários, a serem executados no CSHNB/UFPI MEMORANDO ELETRÔNICO Nº 167/2022 - PRAEC - SOLICITA INCLUSÃO DE POSTO NO PGC 2023 UFPI Documento de Formalização da Demanda: 3085/2022 - Trata-se da contratação de serviço de apoio administrativo e atividades auxiliares (posto de Auxiliar de Saúde Bucal. CBO 322415), com fornecimento de materiais de consumo e equipamentos necessários, a serem executados nas dependências da Pró-reitoria de Assuntos Estudantis e Comunitários - PRAEC, Serviço Odontológico - SEOD do Campus Ministro Petrônio Portela - UFPI
<b>IdPDT 10.3.3</b>	<b>META</b>	<b>Assegurar que 100% de alunos beneficiários participem de ações como rodas de conversas, ciclo de palestras mensais e outros eventos voltados a fortalecer o apoio aos alunos beneficiários.</b>							
Definir em edital obrigatoriedade de participação em eventos e ações desenvolvidas aos beneficiários da PRAEC.	Planejamento de ações para o ano de 2023	Definido em edital obrigatoriedade.	Controle de participação dos estudantes	Levantamento dos estudantes que participaram	CACOM	PDI/PDU	NÃO		Item 14.12 do EDITAL Nº 02/2023: <a href="https://ufpi.br/arquivos_download/arquivos/PRAEC_2021/PRAEC_2022/PRAEC_2022.2/PRAEC_2023/FINAL_2023_EDITAL_02_BAE_AR_1.pdf">https://ufpi.br/arquivos_download/arquivos/PRAEC_2021/PRAEC_2022/PRAEC_2022.2/PRAEC_2023/FINAL_2023_EDITAL_02_BAE_AR_1.pdf</a>

<b>IdPDT</b> 10.3.4	<b>META</b>	<b>Firmar parceria mediante convênio ou instrumento congênera com Secretaria Municipal de Saúde.</b>						
Formar comissão para organização e fomento à elaboração de termo de cooperação técnica entre a Secretaria Municipal de Saúde e UFPI	Levantamento da rede de saúde  Mapeamento da ocorrência de casos de urgências e emergências na instituição	Levantamento da rede de saúde  Apresentada a vice-reitoria a proposta de Comissão Permanente de Saúde da UFPI	Elaboração de guia de apoio a qualidade de vida estudantil da UFPI  Verificar junto a vice-reitoria andamento da comissão	Divulgação do guia para comunidade universitária	PRAEC	PDI/PDU	PARCIAL	Não foi realizado convênio, mas foram realizadas visitas de mapeamento da rede de saúde para elaboração de guia de apoio a qualidade de vida estudantil da UFPI.  Solicitadas informações sobre as ocorrências de urgência e emergência em saúde para todos os setores da UFPI.(memorando 56/2023 - PRAEC)  Solicitadas informações sobre as atividades que são ofertadas pelos cursos/programas/setores nas áreas de SAÚDE, ASSISTENCIA SOCIAL, PEDAGÓGICA, LAZER, CULTURA.(memorando 42/2023 - PRAEC)  Apresentado a vice-reitoria a proposta de uma comissão permanente.
<b>IdPDT</b> 10.3.5	<b>META</b>	<b>Promover no mínimo 1(um) evento anual em cada campus de integração entre a ASSISTÊNCIA ESTUDANTIL e as PRÓ-REITORIAS fins (extensão, pesquisa e ensino)</b>						
Formar comissão responsável pela elaboração de projeto de estruturação de ações e programação.	Planejamento de ações para o ano de 2023	Constituída comissão executiva do SEMAE 2023.  Reunião para programação do X Seminário de Assistência Estudantil (SEMAE)			PRAEC	PDI/PDU	PARCIAL	Enviado solicitação de alteração no representante da PRAEC na comissão SIUFPI para que seja emitido portaria do SEMAE: MEMORANDO ELETRÔNICO Nº 129/2023 - PRAEC  Reunião com a equipe para pensar a programação do X SEMAE: <a href="https://www.instagram.com/p/CtufV8pvUuB/?igshid=YmM0MjE2YWZmZjA%3D%3D">https://www.instagram.com/p/CtufV8pvUuB/?igshid=YmM0MjE2YWZmZjA%3D%3D</a>
<b>IdPDT</b> 10.3.6	<b>META</b>	<b>Criar e publicar anualmente Revista Eletrônica da Pró-Reitoria de Assistência Estudantil (Praec)/ Núcleos de Assistência Estudantil (NAEs)</b>						
Formar comissão em parceria com NAEs e SCS para criação de proposta e articulação com os setores envolvidos para definição de conteúdo, revisão, criação de arte e publicação.				Articular junto a SCS para elaboração e publicação anual de revista/jornal	PRAEC	PDI/PDU	NÃO	
<b>IdPDT</b> 10.4.1	<b>META</b>	<b>Ampliar em 300% o número de vagas para o benefício pecuniário Auxílio Residência</b>						
Realizar estudo financeiro do recurso do PNAES e analisar viabilidade de recurso próprio com a PROPLAN para complementar recurso a fim realização de ação destinada a esse fim, quanto à possibilidade de ampliar em 110%, a partir de 2021 a quantidade de bolsas voltadas ao Auxílio Residência.	Estudo financeiro do recurso do PNAES	Lançamento de edital	Convocatórias	Estudo financeiro do recurso do PNAES para convocatória de cadastro reserva	DGA/CACOM	PDI/PDU	SIM	EDITAL DE SELEÇÃO DE ESTUDANTES PARA OS BENEFÍCIOS BOLSA DE APOIO ESTUDANTIL (BAE) E AUXÍLIO RESIDÊNCIA (AR): <a href="https://ufpi.br/arquivos_download/arquivos/PRAEC_2021/PRAEC_2022/PRAEC_2022_2/PRAEC_2023/FINAL_2023_EDITAL_02_BAE_AR_1.pdf">https://ufpi.br/arquivos_download/arquivos/PRAEC_2021/PRAEC_2022/PRAEC_2022_2/PRAEC_2023/FINAL_2023_EDITAL_02_BAE_AR_1.pdf</a>
<b>IdPDT</b> 10.4.2	<b>META</b>	<b>Melhorar a infraestrutura de bens permanentes das Residências Universitárias de todos os campi.</b>						
Acompanhar a PRAD quanto ao planejamento, análise, elaboração de termos de referências para esse fim.	Manutenções para conservação e aquisição de itens do patrimônio.	Manutenções para conservação e aquisição de itens do patrimônio.	Levantamento das necessidades de infraestrutura nas REUs	Levantamento das necessidades de infraestrutura nas REUs	CACOM /PRAEC	PDI/PDU	NÃO	SOLICITA ELETRODOMÉSTICOS PARA RESIDÊNCIA UNIVERSITÁRIA - MEMORANDO ELETRÔNICO Nº 47/2023 - PRAEC SOLICITA TRANSFERÊNCIA DE BEM: FOGÃO INDUSTRIAL 242022 - MEMORANDO ELETRÔNICO Nº 48/2023 - PRAEC

IdPDT	META	Construir 1(uma) residência universitária para os alunos da UFPI no campus CAFS.								
10.2.3		Acompanhar a PREUNI quanto ao planejamento, análise, elaboração de projeto e consultar a PROPLAN quanto a dotação orçamentária destinada a esse fim.		Solicitada reunião com PROPLAN e PREUNI para verificar a disponibilidade orçamentária		CACOM/PRAEC	PDI/PDU	NÃO	Residência compartilhada entre colégio técnico e ensino superior	
10.4.4		Reformar as 5(cinco) unidades residências universitárias existentes atualmente na UFPI.								
		Acompanhar a PREUNI quanto ao planejamento, análise e elaboração de projeto. Consultar a PROPLAN quanto a dotação orçamentária destinada a esse fim.		Solicitada reunião com PROPLAN e PREUNI para verificar a disponibilidade orçamentária		CACOM/PRAEC	PDI/PDU	PARCIAL	Processo referente a melhorias na Residência II (Central) processo n 23111.015573/2019-90. A residência universitária do CCA passou por reforma do telhado, elétrica e estrutural no ano de 2020. Em relação às demais residências não foi executado ou iniciado nenhum processo de reforma/melhoria	
10.4.5		Construção de mais uma unidade de distribuição em Teresina e outro Restaurante Universitário em Bom Jesus								
		Acompanhar o andamento do projeto na PREUNI e a dotação orçamentária na PROPLAN.	Solicitada reunião com PROPLAN e PREUNI	Aguardando reunião com PROPLAN e PREUNI para planejamento orçamentário		CRU/PRAEC	PDI/PDU	NÃO	Encaminhada solicitação de um projeto de mais um ponto de distribuição de refeições no campus de Teresina - 23111.041202/2022-96.	
10.4.6		Reforma das 6 (Seis) cozinhas e refeitório dos Restaurantes Universitários.								
		Acompanhar o andamento do projeto na PREUNI e a dotação orçamentária na PROPLAN.	Solicitada reunião com PROPLAN e PREUNI	Aguardando reunião com PROPLAN e PREUNI para planejamento orçamentário		CRU/PRAEC	PDI/PDU	PARCIAL	Foi solicitada da PROPLAN e PREUNI a retomada da obra de reforma do RU3: SOLICITA A RETOMADA DA OBRA DE REFORMA RU 3 - MEMORANDO ELETRÔNICO Nº 13/2023 – CND/PRAEC	
10.4.7		Implantar até 2024 transporte acessível para circulação no Campus Ministro Petrônio Portella.								
		Acompanhar junto a PREUNI o desenvolvimento de projeto que torne pelo menos um ônibus da UFPI acessível e possibilidade de contratação de serviços com transportes acessíveis.		Solicitar a PROPLAN e PREUNI	Aguardando PROPLAN e PREUNI para planejamento	NAU/PRAEC	PDI/PDU	NÃO	A UFPI vai disponibilizar transporte adaptado gratuito a estudantes com deficiências e/ou transtornos dentro do Campus de Teresina em 2024: <a href="https://ufpi.br/ultimas-noticias-ufpi/53922-ufpi-vai-oferecer-transporte-adaptado-para-alunos-com-deficiencia-dentro-do-campus-de-teresina">https://ufpi.br/ultimas-noticias-ufpi/53922-ufpi-vai-oferecer-transporte-adaptado-para-alunos-com-deficiencia-dentro-do-campus-de-teresina</a>	
10.4.8		Implantar sistema controle eletrônico de venda de ticket refeição e acesso aos Restaurantes Universitários por biometria.								
		Acompanhar o desenvolvimento de <i>software</i> pelo STI para controle de acesso aos Restaurantes Universitários.		Solicitar reunião junto a Diretoria Administrativa/P RAD para verificar andamento	Verificar andamento do processo para lançamento de edital	CRU/PRAEC	PDI/PDU	PARCIAL	A CRU/PRAEC incluiu os equipamentos e serviço de controle de acesso no PAC/2023 para futura aquisição. A Diretoria Administrativa cadastrou processo (23111.052838/2022-10) para construção de edital de chamada pública em busca de parcerias com o objetivo de Informatizar o Acesso aos RUs.	
10.5.1		Diagnosticar 100% dos estudantes com baixo rendimento para detectar problemas emergentes								
		Acompanhar junto ao STI o desenvolvimento da aba “assistência estudantil” para identificação e	Consulta ao STI sobre inclusão do módulo de assistência estudantil no	Consulta ao STI sobre inclusão do módulo de	Consulta ao STI sobre inclusão do módulo de	Consulta ao STI sobre inclusão do módulo de	PRAEC/STI	PDI/PDU	PARCIAL	Está sendo desenvolvido pelo STI o módulo da Assistência Estudantil que contemplará esta proposta.



acompanhamento desses alunos.		SIGAA	assistência estudantil SIGAA	no	assistência estudantil SIGAA	no	assistência estudantil SIGAA	no				
<b>IdPDT</b> <b>10.5.2</b>	<b>META</b>	<b>Implantar sistema eletrônico de acompanhamento pedagógico dos alunos beneficiários.</b>										
Acompanhar junto ao STI os requisitos necessários para levantamento desses dados.		Consulta ao STI sobre inclusão do módulo de assistência estudantil no SIGAA	Consulta ao STI sobre inclusão do módulo de assistência estudantil no SIGAA	no	Consulta ao STI sobre inclusão do módulo de assistência estudantil no SIGAA	no	Consulta ao STI sobre inclusão do módulo de assistência estudantil no SIGAA	no	PRAEC/STI	PDI/PDU	NÃO	Está sendo desenvolvido pelo STI o módulo da Assistência Estudantil que contemplará esta proposta.
<b>IdPDT</b> <b>10.5.3</b>	<b>META</b>	<b>Desenvolver ações coletivas sobre aprendizagem e métodos de estudo.</b>										
Solicitar à equipe de psicólogos e pedagogos da PRAEC a elaboração de calendário de atividades referentes ao ano de 2021 com as ações voltadas para esse fim.		Divulgação de Guia prático com orientações	Planejamento de oficina com os calouros que recebem benefício da PRAEC		Execução das Oficinas		Desenvolvimento de oficinas no X SEMAE		SEPE/CACOM	PDI/PDU	SIM	<p>Guia Prático de Como Estudar, o Serviço Pedagógico da PRAEC (SEPE) elaborou um guia prático de como estudar pensando em contribuir com o processo de aprendizagem dos estudantes que ainda apresentam dificuldades acadêmicas: <a href="https://ufpi.br/ultimas-noticias-praec/49801-sepe-praec-divulga-guia-pratico-de-como-estudar">https://ufpi.br/ultimas-noticias-praec/49801-sepe-praec-divulga-guia-pratico-de-como-estudar</a></p> <p>SEPE NAE/PICOS realiza Palestra: Estudar é ruim!: <a href="https://ufpi.br/ultimas-noticias-picos/49640-nucleo-de-assistencia-estudantil-realizara-palestra-sobre-organizacao-e-foco-nos-estudos">https://ufpi.br/ultimas-noticias-picos/49640-nucleo-de-assistencia-estudantil-realizara-palestra-sobre-organizacao-e-foco-nos-estudos</a></p> <p>SEPE NAE/PICOS divulga a Cartilha “Planejamento e Gerenciamento do Tempo”: <a href="https://www.ufpi.br/ultimas-noticias-picos/49957-servico-pedagogico-do-nae-de-picos-lanca-cartilha-sobre-planejamento-e-gerenciamento-do-tempo">https://www.ufpi.br/ultimas-noticias-picos/49957-servico-pedagogico-do-nae-de-picos-lanca-cartilha-sobre-planejamento-e-gerenciamento-do-tempo</a></p> <p>Oficina de SEPE NAE/PICOS divulga oficina de Planejamento e Organização de Estudos: <a href="https://www.instagram.com/p/CuK0dRgvXGr/">https://www.instagram.com/p/CuK0dRgvXGr/</a></p>
<b>IdPDT</b> <b>10.5.4</b>	<b>META</b>	<b>Institucionalizar práticas para análise e monitoramento dos fatores que contribuem para os índices de evasão, repetência e promover ações que possibilitem a redução de alunos evadidos.</b>										
Solicitar junto ao STI a criação de ferramentas para monitorar os índices de evasão escolar e desenvolver ações voltadas para redução da mesma.		Consulta ao STI sobre inclusão do módulo de assistência estudantil no SIGAA	Consulta ao STI sobre inclusão do módulo de assistência estudantil no SIGAA	no	Consulta ao STI sobre inclusão do módulo de assistência estudantil no SIGAA	no	Consulta ao STI sobre inclusão do módulo de assistência estudantil no SIGAA	no	PRAEC/STI	PDI/PDU	NÃO	Está sendo desenvolvido pelo STI o módulo da Assistência Estudantil que contemplará esta proposta
<b>IdPDT</b> <b>10.5.5</b>	<b>META</b>	<b>Implementar o Programa Observatório Estudantil com a finalidade de desenvolver pesquisas sobre os estudantes atendidos pela PRAEC/NAEs.</b>										
Formar comissão para elaboração de projeto para definição dos objetivos, metas, envolvidos e forma de seleção e atuação.		Planejamento de ações para o ano de 2023	Estudo dos indicadores e proposta de planilha de acompanhamento		Apresentação da proposta às equipes		Levantamento de dados e pesquisa de satisfação		PRAEC	PDI/PDU	PARCIAL	Realizada reunião para estudo e alinhamento dos possíveis indicadores para PRAEC.

<b>IdPDT</b> <b>10.5.6</b>	<b>META</b>	<b>Garantir anualmente que no mínimo 90% alunos beneficiários concluem o curso.</b>						
Realizar levantamento geral dos beneficiários da PRAEC para levantamento da situação dos estudantes com baixo rendimento para análise e posterior definição de ações, condizentes com a situação detectada.		Planejamento de ações para o ano de 2023		Levantamento da situação atual dos beneficiados	SEPE/ CACOM	PDI/PDU	NÃO	Essa ação está condicionada a implantação de sistema eletrônico de monitoramento para que se torne mais efetiva.
Solicitar junto ao STI a criação de ferramentas para monitorar os índices de evasão escolar e desenvolver ações voltadas para redução da mesma.		Planejamento de ações para o ano de 2023	Consulta ao STI sobre inclusão do módulo de assistência estudantil no SIGAA	Verificar junto ao STI a inclusão do módulo de assistência estudantil no SIGAA	PRAEC/ STI	PDI/PDU	NÃO	Está sendo desenvolvido pelo STI o módulo da Assistência Estudantil que contemplará esta proposta.
<b>IdPDT</b> <b>10.5.7</b>	<b>META</b>	<b>Identificar 100% os discentes beneficiários mediante ADIÇÃO no banco de dados SIGAA no cadastro de discente a informação que ALUNO BENEFICIÁRIO e o período de VIGÊNCIA DO BENEFÍCIO.</b>						
Solicitar ao STI a elaboração de um relatório com extração dessas informações do banco de dados do Sigaa.		Planejamento de ações para o ano de 2023	Consulta ao STI a inserção deste dado no SIGAA	Consulta ao STI a inserção deste dado no SIGAA	PRAEC/STI	PDI/PDU	NÃO	Está sendo desenvolvido pelo STI o módulo da Assistência Estudantil que contemplará esta proposta.
<b>IdPDT</b> <b>10.6.1</b>	<b>META</b>	<b>Implantar Núcleos de Acessibilidade em 100% dos campi (Floriano, Picos, Bom Jesus)</b>						
Elaboração de projeto para expansão dos Núcleos de Acessibilidade para os campi fora de sede				Verificar junto aos diretores dos Campi a viabilidade de implantação.	PRAEC/ SRH	PDI/PDU	NÃO	Não foi realizada ampliação criando núcleos específicos, mas as equipes dos NAEs têm dado apoio na execução das ações referentes ao NAU. Início do processo de constituição da Política de Acessibilidade com solicitação de Comissão para Elaboração de Projeto através do Memorando Nº 76/2023 NAU
<b>IdPDT</b> <b>10.6.2</b>	<b>META</b>	<b>Implantar computadores com leitores e tecnologias assistivas nos laboratórios de 100% dos centros de ensino.</b>						
Solicitar ao STI computadores com leitores e tecnologias assistivas para 20% dos laboratórios da UFPI, para serem implantados.				Verificar juntos aos centros de ensino a disponibilidade para aceitação desta proposta	NAU/PRAEC	PDI/PDU	NÃO	Ainda será necessário iniciar um diálogo com os Centros de Ensino sobre essa demanda, pois são eles os responsáveis pelo gerenciamento dos laboratórios e o diálogo inicial já se perdeu com a mudança das direções durante esses últimos anos.
<b>IdPDT</b> <b>10.6.3</b>	<b>META</b>	<b>Criar laboratório para adaptação de material no campus Ministro Petrônio Portella</b>						
Formar comissão para elaboração de projeto, estudo de melhor local para viabilidade de implantação, levantamento de itens necessários e recursos humanos.		Realizar reunião com IFPI para parceria	Parceria pactuada com IFPI	Análise das demandas e envio	NAU/PRAEC	PDI/PDU	NÃO	Parte das adaptações dos materiais didáticos foram realizadas pela equipe do NAU e parte pelos próprios Auxiliares Acadêmicos.  Processo 23111.048176/2022-75 : Solicitação de novo espaço para o NAU  O NAU firma parceria com o Núcleo de Atendimento às pessoas com Necessidades Específicas do Instituto Federal do Piauí, a parceria vai beneficiar diretamente os alunos público-alvo da educação especial no atendimento às suas demandas, tal como a adaptação de material para pessoas cegas, bem como outras ações de inclusão: <a href="https://www.ufpi.br/ultimas-noticias-praec/51920-nau-praec-firma-parceria-com-napnc-ifpi">https://www.ufpi.br/ultimas-noticias-praec/51920-nau-praec-firma-parceria-com-napnc-ifpi</a>

<b>IdPDT</b> 10.6.4	<b>META</b>	<b>Promover 1(um) Encontro anual do público-alvo da Educação Especial da UFPI</b>					
Criar comissão para realizar o encontro e organizar o cronograma de execução.	Planejamento de ações para o ano de 2023	Criar comissão para realizar o encontro e organizar o cronograma de execução.		NAU /PRAEC	PDI/PDU	SIM	Realizado I Encontro do ano com os/as estudantes Público-alvo da Educação Especial (PAEE) e bolsistas BINCOS do Campus de Picos: <a href="https://www.instagram.com/p/Coj7Qy0OdIM/?img_index=1">https://www.instagram.com/p/Coj7Qy0OdIM/?img_index=1</a>  III Encontro de Estudantes PAEE da UFPI no Auditório do Museu de Arqueologia e Paleontologia da UFPI (MAP): <a href="https://ufpi.br/ultimas-noticias-praec/53344-nau-praec-realiza-o-iii-encontro-de-estudantes-publico-alvo-da-educacao-especial-paee">https://ufpi.br/ultimas-noticias-praec/53344-nau-praec-realiza-o-iii-encontro-de-estudantes-publico-alvo-da-educacao-especial-paee</a>
<b>IdPDT</b> 10.6.5	<b>META</b>	<b>Institucionalizar e implementar Política de Saúde Mental com calendário de eventos objetivando organizar a assistência às pessoas com necessidade de acompanhamento e cuidados específicos em saúde mental</b>					
Criar comissão de psicólogos para elaborar a Política de Assistência a Saúde Mental e organização dos eventos.		Verificar junto ao serviço psicológico a viabilidade da proposta.	Instituir Comissão para a elaboração.	SAPSI/ CACOM	PDI/PDU	NÃO	Não existe política formalmente estabelecida (apesar de ter ações que são executadas) . A equipe vem discutindo a implantação de política estudantil, mais não foi concluído o documento para aprovação
<b>IdPDT</b> 10.6.6	<b>META</b>	<b>Criar Comissão Esperança Garcia em todos os campi da UFPI para desenvolver ações anuais (com professores, técnicos e alunos)</b>					
Estabelecer cronograma de reuniões com a Comissão Esperança Garcia de Teresina e elaborar projeto de criação das comissões nos demais campi.			Verificar junto aos diretores dos Campi a viabilidade de implantação.	PRAEC	PDI/PDU	NÃO	Ainda não foram criadas comissões nos demais campi.
<b>IdPDT</b> 10.6.7	<b>META</b>	<b>Desenvolver e estruturar protocolo de linha de cuidado de assistência ao indivíduo suscetível ao suicídio em parcerias intra e interinstitucionais</b>					
Apresentação e discussão do projeto de prevenção continuada do suicídio para a equipe responsável para construção das metas e definição de cronograma de ações.		Verificar junto ao serviço psicológico a viabilidade da proposta e Instituir Comissão para a elaboração.	Desenvolver e estruturar protocolo de linha de cuidado de assistência ao indivíduo suscetível ao suicídio em parcerias intra e interinstitucionais	SAPSI/ CACOM	PDI/PDU	NÃO	Está sendo debatido junto à Política de Saúde Mental da UFPI para ser formalmente estabelecido e divulgado.

Fonte: PRAEC/2023.

#### 4.4. Planejamento tático

No Quadro 7 apresenta-se o planejamento tático das metas previstas no PDI 2020-2024 e PDU 2023-2024 para Pró-Reitoria de Assistência Estudantil (PRAEC).

**Quadro 7** – Planejamento tático: painel de objetivos e metas da PRAEC para ano de 2023.

PAINEL DE PLANO DE METAS									
UNIDADE		PRÓ-REITORIA DE ASSUNTOS ESTUDANTIS E COMUNITÁRIOS							
10		TEMA ESTRATÉGICO				FORTALECER OS PROGRAMAS DE ASSISTÊNCIA ESTUDANTIL			
OBJETIVO		AMPLIAR AS AÇÕES DE ASSISTÊNCIA ESTUDANTIL E DOS SERVIÇOS PRESTADOS AOS DISCENTES							
ITEM	IdPDE <sup>1</sup>	META	CENÁRIO		SITUAÇÃO	RESP <sup>2</sup>	ACOMPANHAMENTO		APOIO <sup>3</sup>
			2019 (PDI)	2023	2023		CONCLUÍDA (Sim/Não/Parcial)	EVIDENCIAR (Informar links para documentos que comprovem que a meta foi alcançada)	
01	10.2.1	Ampliar o número de bolsas em 40%	2500 bolsas	3200 bolsas	3.100 bolsas	PRAEC	SIM	<p>1. EDITAL Nº 02/2023 – PRAEC/UFPI EDITAL DE SELEÇÃO DE ESTUDANTES PARA OS BENEFÍCIOS BOLSA DE APOIO ESTUDANTIL (BAE) E AUXÍLIO RESIDÊNCIA (AR) link: <a href="https://ufpi.br/arquivos_download/arquivos/PRAEC_2021/PRAEC_2022/PRAEC_2022.2/PRAEC_2023/FINAL_2023_EDITAL_02_BAE_AR_1.pdf">https://ufpi.br/arquivos_download/arquivos/PRAEC_2021/PRAEC_2022/PRAEC_2022.2/PRAEC_2023/FINAL_2023_EDITAL_02_BAE_AR_1.pdf</a></p> <p><i>Campus Teresina:</i>            RESULTADO FINAL DO PROCESSO DE SELEÇÃO DA BOLSA DE APOIO ESTUDANTIL (BAE) - PRAEC/UFPI - EDITAL Nº 02/2023 link: <a href="https://ufpi.br/arquivos_download/arquivos/PRAEC_2021/PRAEC_2022/PRAEC_2022.2/PRAEC_2023/RESULTADO_FINAL_BAE_TERESINA_2023.pdf">https://ufpi.br/arquivos_download/arquivos/PRAEC_2021/PRAEC_2022/PRAEC_2022.2/PRAEC_2023/RESULTADO_FINAL_BAE_TERESINA_2023.pdf</a></p> <p>PRIMEIRA CONVOCAÇÃO DO CADASTRO DE RESERVA DA BOLSA DE APOIO ESTUDANTIL (BAE) - PRAEC/UFPI - EDITAL Nº 02/2023 – Campus Ministro Petrônio Portella link: <a href="https://ufpi.br/arquivos_download/arquivos/PRAEC_2021/PRAEC_2022/PRAEC_2022.2/PRAEC_2023/PRIMEIRA_CONVOCA%C3%87%C3%83O_DO_CADASTRO_DE_RESE RVA_DA_BAE_2023_1_TERESINA.pdf">https://ufpi.br/arquivos_download/arquivos/PRAEC_2021/PRAEC_2022/PRAEC_2022.2/PRAEC_2023/PRIMEIRA_CONVOCA%C3%87%C3%83O_DO_CADASTRO_DE_RESE RVA_DA_BAE_2023_1_TERESINA.pdf</a></p> <p>SEGUNDA CONVOCAÇÃO DO CADASTRO DE RESERVA DA BOLSA DE APOIO ESTUDANTIL (BAE) - PRAEC/UFPI - EDITAL Nº02/2023 – Campus Ministro Petrônio Portella link: <a href="https://ufpi.br/arquivos_download/arquivos/PRAEC_2021/PRAEC_2022/PRAEC_2022.2/PRAEC_2023/SEGUNDA_CONVOCA%C3%87%C3%83O_DO_CADASTRO_DE_RESE RVA_BAE_TERESINA.pdf">https://ufpi.br/arquivos_download/arquivos/PRAEC_2021/PRAEC_2022/PRAEC_2022.2/PRAEC_2023/SEGUNDA_CONVOCA%C3%87%C3%83O_DO_CADASTRO_DE_RESE RVA_BAE_TERESINA.pdf</a></p> <p>RESULTADO REFERENTE AO PROCESSO DE SELEÇÃO DO AUXÍLIO RESIDÊNCIA (AR) - EDITAL Nº 02/2023- PRAEC/UFPI link: <a href="https://ufpi.br/arquivos_download/arquivos/PRAEC_2021/PRAEC_2022/PRAEC_2022.2/PRAEC_2023/RESULTADO_FINAL_DO_AUXILIO_RESID%C3%8ANCIA_TERESINA">https://ufpi.br/arquivos_download/arquivos/PRAEC_2021/PRAEC_2022/PRAEC_2022.2/PRAEC_2023/RESULTADO_FINAL_DO_AUXILIO_RESID%C3%8ANCIA_TERESINA</a></p>	PROPLAN

								<p><u>2023.pdf</u></p> <p>Primeira convocatória do Cadastro de Reserva referente ao processo de seleção do AUXÍLIO RESIDÊNCIA (AR) - EDITAL Nº 02/2023 link: <a href="https://ufpi.br/arquivos_download/arquivos/PRAEC_2021/PRAEC_2022/PRAEC_2022.2/PRAEC_2023/PRIMEIRO_CADASTRO_DE_RESERVA_AR_2023.pdf">https://ufpi.br/arquivos_download/arquivos/PRAEC_2021/PRAEC_2022/PRAEC_2022.2/PRAEC_2023/PRIMEIRO_CADASTRO_DE_RESERVA_AR_2023.pdf</a></p> <p>SEGUNDA CONVOCAÇÃO DO CADASTRO DE RESERVA DO AUXÍLIO RESIDÊNCIA (AR) - PRAEC/UFPI - EDITAL Nº 02/2023–Campu sMinistro Petrônio Portella link: <a href="https://ufpi.br/arquivos_download/arquivos/PRAEC_2021/PRAEC_2022/PRAEC_2022.2/PRAEC_2023/2%C2%AA_convocat%C3%B3ria_AUX%C3%8DLIO_RESID%C3%8ANCI A - Teresina.pdf">https://ufpi.br/arquivos_download/arquivos/PRAEC_2021/PRAEC_2022/PRAEC_2022.2/PRAEC_2023/2%C2%AA_convocat%C3%B3ria_AUX%C3%8DLIO_RESID%C3%8ANCI A - Teresina.pdf</a></p> <p><i>Campus Picos:</i> RESULTADO FINAL da seleção para a Bolsa de Apoio Estudantil (BAE) do Campus Senador Helvídio Nunes de Barros, previsto no EDITAL Nº 02/2023 – PRAEC/UFPI: <a href="https://ufpi.br/ultimas-noticias-praec/53468-praec-resultado-final-da-selecao-da-bolsa-de-apoio-estudantil-cshnb-picos">https://ufpi.br/ultimas-noticias-praec/53468-praec-resultado-final-da-selecao-da-bolsa-de-apoio-estudantil-cshnb-picos</a></p> <p>1ª CONVOCAÇÃO DO CADASTRO DE RESERVA da seleção para a Bolsa de Apoio Estudantil (BAE) do Campus Senador Helvídio Nunes de Barros, previsto no EDITAL Nº 02/2023 – PRAEC/UFPI: <a href="https://ufpi.br/ultimas-noticias-praec/53541-praec-primeira-convocacao-do-cadastro-de-reserva-da-bolsa-de-apoio-estudantil-bae-campus-picos">https://ufpi.br/ultimas-noticias-praec/53541-praec-primeira-convocacao-do-cadastro-de-reserva-da-bolsa-de-apoio-estudantil-bae-campus-picos</a></p> <p>2ª CONVOCAÇÃO DO CADASTRO DE RESERVA da seleção para a Bolsa de Apoio Estudantil (BAE) do Campus Senador Helvídio Nunes de Barros, previsto no EDITAL Nº 02/2023 – PRAEC/UFPI: <a href="https://ufpi.br/ultimas-noticias-praec/53724-praec-segunda-convocacao-do-cadastro-de-reserva-da-bolsa-de-apoio-estudantil-bae-campus-picos">https://ufpi.br/ultimas-noticias-praec/53724-praec-segunda-convocacao-do-cadastro-de-reserva-da-bolsa-de-apoio-estudantil-bae-campus-picos</a></p> <p>RESULTADO FINAL da seleção para o Auxílio Residência (AR) do Campus Senador Helvídio Nunes de Barros - CSHNB, previsto no EDITAL Nº 02/2023 – PRAEC/UFPI: <a href="https://ufpi.br/ultimas-noticias-praec/52589-praec-resultado-final-da-selecao-do-beneficio-auxilio-residencia-ar-picos">https://ufpi.br/ultimas-noticias-praec/52589-praec-resultado-final-da-selecao-do-beneficio-auxilio-residencia-ar-picos</a></p> <p><i>Campus Floriano:</i> RESULTADO FINAL da seleção para a Bolsa de Apoio Estudantil (BAE) do Campus Amílcar Ferreira Sobral - CAFS/Floriano previsto no Edital Nº 02/2023 – PRAEC/UFPI: <a href="https://ufpi.br/ultimas-noticias-praec/53462-praec-resultado-final-da-selecao-da-bolsa-de-apoio-estudantil-cafs-floriano">https://ufpi.br/ultimas-noticias-praec/53462-praec-resultado-final-da-selecao-da-bolsa-de-apoio-estudantil-cafs-floriano</a></p> <p>1ª Chamada do Cadastro de Reservas da Bolsa de Apoio Estudantil (BAE) do Campus Amílcar Ferreira Sobral - CAFS/Floriano previsto no Edital Nº 02/2023 – PRAEC/UFPI: <a href="https://ufpi.br/ultimas-noticias-praec/53585-1-chamada-do-cadastro-de-reservas-da-bolsa-de-apoio-estudantil-bae-edital-n-02-2023-praec-ufpi-campus-amilcar-ferreira-sobral">https://ufpi.br/ultimas-noticias-praec/53585-1-chamada-do-cadastro-de-reservas-da-bolsa-de-apoio-estudantil-bae-edital-n-02-2023-praec-ufpi-campus-amilcar-ferreira-sobral</a></p> <p>2ª Chamada do Cadastro de Reservas da Bolsa de Apoio Estudantil (BAE) do Campus Amílcar Ferreira Sobral - CAFS/Floriano previsto no Edital Nº 02/2023 – PRAEC/UFPI: <a href="https://ufpi.br/ultimas-noticias-praec/53700-praec-divulga-2-chamada-do-cadastro-de-reservas-da-bolsa-de-apoio-estudantil-bae-edital-n-02-2023-praec-ufpi-campus-floriano-p">https://ufpi.br/ultimas-noticias-praec/53700-praec-divulga-2-chamada-do-cadastro-de-reservas-da-bolsa-de-apoio-estudantil-bae-edital-n-02-2023-praec-ufpi-campus-floriano-p</a></p> <p>3ª Chamada do Cadastro de Reservas da Bolsa de Apoio Estudantil (BAE) do Campus Amílcar Ferreira Sobral - CAFS/Floriano previsto no Edital Nº 02/2023 – PRAEC/UFPI: <a href="https://ufpi.br/ultimas-noticias-praec/53856-praec-divulga-3-chamada-do-cadastro-de-reservas-da-bolsa-de-apoio-estudantil-bae-edital-n-02-2023-campus-floriano-pi">https://ufpi.br/ultimas-noticias-praec/53856-praec-divulga-3-chamada-do-cadastro-de-reservas-da-bolsa-de-apoio-estudantil-bae-edital-n-02-2023-campus-floriano-pi</a></p> <p>RESULTADO FINAL da seleção para a Auxílio Residência (AR) do Campus Amílcar</p>
--	--	--	--	--	--	--	--	---

								<p>Ferreira Sobral - CAFS/Floriano previsto no Edital Nº 02/2023 – PRAEC/UFPI: <a href="https://ufpi.br/ultimas-noticias-praec/52401-praec-resultado-final-da-selecao-do-beneficio-auxilio-residencia-ar-editaln-02-2023-praec-ufpi-campus-amilcar-ferreira-sobral">https://ufpi.br/ultimas-noticias-praec/52401-praec-resultado-final-da-selecao-do-beneficio-auxilio-residencia-ar-editaln-02-2023-praec-ufpi-campus-amilcar-ferreira-sobral</a></p> <p>1ª CHAMADA DO CADASTRO DE RESERVA PARA O RESULTADO DO PROCESSO DE SELEÇÃO PARA O AUXÍLIO RESIDÊNCIA (AR) do Campus Amílcar Ferreira Sobral – CAFS/ Florianiano previsto no Edital Nº 02/2023 – PRAEC/UFPI: <a href="https://ufpi.br/ultimas-noticias-praec/52511-praec-1-chamada-do-cadastro-de-reserva-processo-de-selecao-do-auxilio-residencia-ar-edital-n-02-2023-praec-ufpi-campus-florianio">https://ufpi.br/ultimas-noticias-praec/52511-praec-1-chamada-do-cadastro-de-reserva-processo-de-selecao-do-auxilio-residencia-ar-edital-n-02-2023-praec-ufpi-campus-florianio</a></p> <p><i>Campus Bom Jesus:</i> RESULTADO FINAL da seleção da Bolsa de Apoio Estudantil - BAE do Campus Professora Cinobelina Elvas - CPCE, previsto no EDITAL Nº 02/2023 – PRAEC/UFPI: <a href="https://ufpi.br/ultimas-noticias-praec/53461-praec-resultado-final-da-selecao-da-bolsa-de-apoio-estudantil-cpce-bom-jesus">https://ufpi.br/ultimas-noticias-praec/53461-praec-resultado-final-da-selecao-da-bolsa-de-apoio-estudantil-cpce-bom-jesus</a></p> <p>1ª Chamada do Cadastro de Reserva da Bolsa de Apoio Estudantil (BAE) do Campus Professora Cinobelina Elvas - CPCE previsto no Edital Nº 02/2023 – PRAEC/UFPI: <a href="https://ufpi.br/ultimas-noticias-praec/53708-primeira-convocacao-do-cadastro-de-reserva-da-bolsa-de-apoio-estudantil-bae-campus-cpce-bom-jesus">https://ufpi.br/ultimas-noticias-praec/53708-primeira-convocacao-do-cadastro-de-reserva-da-bolsa-de-apoio-estudantil-bae-campus-cpce-bom-jesus</a></p> <p>RESULTADO FINAL da seleção para o Auxílio Residência (AR) do Campus Professora Cinobelina Elvas - CPCE, previsto no EDITAL Nº 02/2023 – PRAEC/UFPI: <a href="https://ufpi.br/ultimas-noticias-praec/52531-praec-resultado-final-da-selecao-do-beneficio-auxilio-residencia-ar-bom-jesus">https://ufpi.br/ultimas-noticias-praec/52531-praec-resultado-final-da-selecao-do-beneficio-auxilio-residencia-ar-bom-jesus</a></p> <p>1ª CONVOCATÓRIA DO CADASTRO DE RESERVA da seleção do AUXÍLIO RESIDÊNCIA (AR), previsto no Edital Nº 02/2023 - PRAEC/UFPI: <a href="https://ufpi.br/ultimas-noticias-praec/53689-https-ufpi-br-ultimas-noticias-praec-53682-picos-12-lista-de-inscritos-e-12-resultado-da-selecao-do-beneficio-isencao-da-taxa-de-alimentacao-ita-campus-de-picos-pi">https://ufpi.br/ultimas-noticias-praec/53689-https-ufpi-br-ultimas-noticias-praec-53682-picos-12-lista-de-inscritos-e-12-resultado-da-selecao-do-beneficio-isencao-da-taxa-de-alimentacao-ita-campus-de-picos-pi</a></p> <p>2. EDITAL Nº 13/2023 – PRAEC/UFPI EDITAL DE SELEÇÃO DE ESTUDANTES PARA O AUXÍLIO- APOIO À PARTICIPAÇÃO EM EVENTOS CIENTÍFICOS (APEC) link: <a href="https://ufpi.br/arquivos_download/arquivos/PRAEC_2021/PRAEC_2022/PRAEC_2022.2/PRAEC_2023/EDITAL_13.2023_APEC.pdf">https://ufpi.br/arquivos_download/arquivos/PRAEC_2021/PRAEC_2022/PRAEC_2022.2/PRAEC_2023/EDITAL_13.2023_APEC.pdf</a></p> <p>3.</p>	
02	10.2.2	Consolidar e manter o atendimento de 100% dos alunos que se inscreverem para a aquisição do kit odontológico	60 kits	95 kits	66 Kits	PRAEC	SIM	<p>1. Edital Nº 04/2023-PRAEC/UFPI EDITAL DE SELEÇÃO DE ESTUDANTES DO CURSO DE ODONTOLOGIA PARA O BENEFÍCIO DE KIT ODONTOLÓGICO link: <a href="https://ufpi.br/arquivos_download/arquivos/PRAEC_2021/PRAEC_2022/PRAEC_2022.2/PRAEC_2023/FINAL_2023_1_EDITAL_04_KIT_ODONTO.pdf">https://ufpi.br/arquivos_download/arquivos/PRAEC_2021/PRAEC_2022/PRAEC_2022.2/PRAEC_2023/FINAL_2023_1_EDITAL_04_KIT_ODONTO.pdf</a></p> <p>2. RESULTADO FINAL DO EDITAL Nº 04/2023-PRAEC/UFPI SELEÇÃO DE ESTUDANTES DO CURSO DE ODONTOLOGIA PARA BENEFÍCIO DE KIT ODONTOLÓGICO link: <a href="https://ufpi.br/arquivos_download/arquivos/PRAEC_2021/PRAEC_2022/PRAEC_2022.2/PRAEC_2023/Resultado_Final_Kit_Odonto_Edital_N%C2%BA_04.2023.pdf">https://ufpi.br/arquivos_download/arquivos/PRAEC_2021/PRAEC_2022/PRAEC_2022.2/PRAEC_2023/Resultado_Final_Kit_Odonto_Edital_N%C2%BA_04.2023.pdf</a></p> <p>3. Edital Nº 006/2023-PRAEC/UFPI EDITAL DE SELEÇÃO DE ESTUDANTES DO CURSO DE ODONTOLOGIA PARA O BENEFÍCIO DE KIT ODONTOLÓGICO – VAGAS REMANESCENTES link: <a href="https://ufpi.br/arquivos_download/arquivos/PRAEC_2021/PRAEC_2022/PRAEC_2022.2/PRAEC_2023/REM_FINAL_2023_1_EDITAL_KIT_ODONTO_Vagas_remanentes.pdf">https://ufpi.br/arquivos_download/arquivos/PRAEC_2021/PRAEC_2022/PRAEC_2022.2/PRAEC_2023/REM_FINAL_2023_1_EDITAL_KIT_ODONTO_Vagas_remanentes.pdf</a></p> <p>4. RESULTADO FINAL DO EDITAL Nº 06/2023-PRAEC/UFPI SELEÇÃO DE ESTUDANTES DO CURSO DE ODONTOLOGIA PARA BENEFÍCIO DE KIT</p>	-

								<p>ODONTOLÓGICO link:  <a href="https://ufpi.br/arquivos_download/arquivos/PRAEC_2021/PRAEC_2022/PRAEC_2022.2/PRAEC_2023/Resultado_Final_Kit_Odonto_Edital_N%C2%BA_06.2023.pdf">https://ufpi.br/arquivos_download/arquivos/PRAEC_2021/PRAEC_2022/PRAEC_2022.2/PRAEC_2023/Resultado_Final_Kit_Odonto_Edital_N%C2%BA_06.2023.pdf</a></p> <p>5. Edital Nº 09/2023-PRAEC/UFPI EDITAL DE SELEÇÃO DE ESTUDANTES DO CURSO DE ODONTOLOGIA PARA O BENEFÍCIO DE KIT ODONTOLÓGICO link:  <a href="https://ufpi.br/arquivos_download/arquivos/PRAEC_2021/PRAEC_2022/PRAEC_2022.2/PRAEC_2023/EDITAL_N%C2%BA_09-2023.2_KIT_ODONTO-1.pdf">https://ufpi.br/arquivos_download/arquivos/PRAEC_2021/PRAEC_2022/PRAEC_2022.2/PRAEC_2023/EDITAL_N%C2%BA_09-2023.2_KIT_ODONTO-1.pdf</a></p> <p>6. RESULTADO FINAL DO EDITAL Nº 09/2023-PRAEC/UFPI SELEÇÃO DE ESTUDANTES DO CURSO DE ODONTOLOGIA PARA O BENEFÍCIO KIT ODONTOLÓGICO link:  <a href="https://ufpi.br/arquivos_download/arquivos/PRAEC_2021/PRAEC_2022/PRAEC_2022.2/PRAEC_2023/RESULTADO_FINAL_EDITAL_KIT_ODONTO_copy.pdf">https://ufpi.br/arquivos_download/arquivos/PRAEC_2021/PRAEC_2022/PRAEC_2022.2/PRAEC_2023/RESULTADO_FINAL_EDITAL_KIT_ODONTO_copy.pdf</a></p> <p>7. CONVOCATÓRIA REFERENTE AO CADASTRO DE RESERVA DO PROCESSO DE SELEÇÃO DE ESTUDANTES DO CURSO DE ODONTOLOGIA PARA O BENEFÍCIO KIT ODONTOLÓGICO EDITAL Nº 09/2023-PRAEC/UFPI link:  <a href="https://ufpi.br/arquivos_download/arquivos/PRAEC_2021/PRAEC_2022/PRAEC_2022.2/PRAEC_2023/CONVOCAT%C3%93RIA_CADASTRO_RESERVA.pdf">https://ufpi.br/arquivos_download/arquivos/PRAEC_2021/PRAEC_2022/PRAEC_2022.2/PRAEC_2023/CONVOCAT%C3%93RIA_CADASTRO_RESERVA.pdf</a></p>	
03	10.2.3	Reajustar valor das bolsas de assistência estudantil em 50%	RS 400	*(RS 500)	RS 500,00	PRAEC	PARCIAL	<p>REAJUSTE DAS BOLSAS DE ASSISTÊNCIA ESTUDANTIL DA PRAEC/UFPI EM 25%:  <a href="https://ufpi.br/ultimas-noticias-praec/51389-reajuste-das-bolsas-de-assistencia-estudantil#:~:text=A%20Pr%C3%B3%20Dreitoria%20de%20Assuntos,no%20valor%20de%20R%24130">https://ufpi.br/ultimas-noticias-praec/51389-reajuste-das-bolsas-de-assistencia-estudantil#:~:text=A%20Pr%C3%B3%20Dreitoria%20de%20Assuntos,no%20valor%20de%20R%24130</a></p>	PROPLAN
04	10.2.4	Ampliar o número de meses de bolsas para 48 meses	24 meses	48 meses	24 meses	PRAEC	NÃO	Falta de disponibilidade orçamentária. A equipe técnica entende e opina pela ampliação do prazo de cobertura da bolsa logo que possível e fará novo estudo/análise assim que tiver ampliação orçamentária.	PROPLAN
05	10.2.5	Realizar (ou fomentar), no mínimo, 12 Projetos anuais voltados para igualdade social, racial e diversidade cultural, preferencialmente sendo um por campus	5 projetos	11 projetos	0 projetos	PRAEC	NÃO	Os projetos dessa proposta eram vinculados ao Programa BIASE que no ano em curso não foi possível desenvolver em virtude de indisponibilidade orçamentária. A equipe técnica entende e opina pela implantação destas ações assim que tiver ampliação orçamentária.	-
06	10.2.6	Ampliar o número de bolsas BINCS e BINCS-ES em 200% até 2024	47 bolsas	120 bolsas	122 bolsas	PRAEC	SIM	<p>Teresina:  <a href="https://ufpi.br/editais-ufpi/52073-praec-resultado-da-1-etapa-de-selecao-da-bolsa-de-inclusao-social-bincs-para-teresina">https://ufpi.br/editais-ufpi/52073-praec-resultado-da-1-etapa-de-selecao-da-bolsa-de-inclusao-social-bincs-para-teresina</a></p> <p><a href="https://ufpi.br/editais-ufpi/52451-praec-resultado-da-segunda-etapa-da-selecao-da-bolsa-de-inclusao-social-bincs-para-o-campus-de-teresina">https://ufpi.br/editais-ufpi/52451-praec-resultado-da-segunda-etapa-da-selecao-da-bolsa-de-inclusao-social-bincs-para-o-campus-de-teresina</a></p> <p><a href="https://ufpi.br/editais-ufpi/52886-teresina-resultado-da-segunda-etapa-da-selecao-para-bolsa-de-inclusao-social-bincs">https://ufpi.br/editais-ufpi/52886-teresina-resultado-da-segunda-etapa-da-selecao-para-bolsa-de-inclusao-social-bincs</a></p> <p><a href="https://ufpi.br/editais-ufpi/53299-praec-resultado-da-4-etapa-do-o-beneficio-bolsa-de-inclusao-social-bincs-para-o-campus-de-teresina">https://ufpi.br/editais-ufpi/53299-praec-resultado-da-4-etapa-do-o-beneficio-bolsa-de-inclusao-social-bincs-para-o-campus-de-teresina</a></p> <p><a href="https://ufpi.br/ultimas-noticias-praec/53783-praec-resultado-da-quinta-etapa-da-selecao-do-edital-n-07-2023-bolsa-de-inclusao-social-bincs-campus-universitario-ministro-petronio-portella-teresina-pi">https://ufpi.br/ultimas-noticias-praec/53783-praec-resultado-da-quinta-etapa-da-selecao-do-edital-n-07-2023-bolsa-de-inclusao-social-bincs-campus-universitario-ministro-petronio-portella-teresina-pi</a></p> <p><a href="https://ufpi.br/ultimas-noticias-praec/53783-praec-resultado-da-quinta-etapa-da-selecao-do-edital-n-07-2023-bolsa-de-inclusao-social-bincs-campus-universitario-ministro-petronio-portella-teresina-pi">https://ufpi.br/ultimas-noticias-praec/53783-praec-resultado-da-quinta-etapa-da-selecao-do-edital-n-07-2023-bolsa-de-inclusao-social-bincs-campus-universitario-ministro-petronio-portella-teresina-pi</a></p>	PROPLAN

								<a href="https://ufpi.br/ultimas-noticias-praec/54263-praec-resultado-da-6-sexta-etapa-da-selecao-do-edital-n-07-2023-nau-praec-bolsa-de-inclusao-social-bincs-campus-universitario-ministro-petronio-portella-teresina-pi">https://ufpi.br/ultimas-noticias-praec/54263-praec-resultado-da-6-sexta-etapa-da-selecao-do-edital-n-07-2023-nau-praec-bolsa-de-inclusao-social-bincs-campus-universitario-ministro-petronio-portella-teresina-pi</a>  <a href="https://ufpi.br/editais-ufpi/54679-nau-praec-resultado-final-da-selecao-para-a-setima-etapa-da-selecao-para-a-bolsa-de-inclusao-bincs">https://ufpi.br/editais-ufpi/54679-nau-praec-resultado-final-da-selecao-para-a-setima-etapa-da-selecao-para-a-bolsa-de-inclusao-bincs</a>  Picos: <a href="https://ufpi.br/ultimas-noticias-praec/52878-praec-primeiro-resultado-da-selecao-da-bolsa-de-inclusao-social-bincs-e-bincs-es-para-o-campus-de-picos">https://ufpi.br/ultimas-noticias-praec/52878-praec-primeiro-resultado-da-selecao-da-bolsa-de-inclusao-social-bincs-e-bincs-es-para-o-campus-de-picos</a>  <a href="https://ufpi.br/editais-ufpi/52881-picos-primeiro-resultado-da-selecao-para-bolsa-de-inclusao-social-bincs-e-bincs-es">https://ufpi.br/editais-ufpi/52881-picos-primeiro-resultado-da-selecao-para-bolsa-de-inclusao-social-bincs-e-bincs-es</a>  Floriano: <a href="https://ufpi.br/editais-ufpi/52404-praec-resultado-da-1-etapa-de-selecao-da-bolsa-de-inclusao-social-bincs-es-para-floriano">https://ufpi.br/editais-ufpi/52404-praec-resultado-da-1-etapa-de-selecao-da-bolsa-de-inclusao-social-bincs-es-para-floriano</a>  Bom Jesus: <a href="https://ufpi.br/ultimas-noticias-preg/53733-praec-resultado-final-da-selecao-da-bolsa-de-inclusao-social-bincs-e-bincs-es-para-o-campus-cpce-bom-jesus">https://ufpi.br/ultimas-noticias-preg/53733-praec-resultado-final-da-selecao-da-bolsa-de-inclusao-social-bincs-e-bincs-es-para-o-campus-cpce-bom-jesus</a>  <a href="https://ufpi.br/ultimas-noticias-praec/53714-praec-resultado-final-da-selecao-da-bolsa-de-inclusao-social-bincs-e-bincs-es-para-o-campus-cpce-bom-jesus">https://ufpi.br/ultimas-noticias-praec/53714-praec-resultado-final-da-selecao-da-bolsa-de-inclusao-social-bincs-e-bincs-es-para-o-campus-cpce-bom-jesus</a>	
07	10.2.7	Estruturar a articulação da rede de saúde mental na assistência estudantil, integrando serviços intra e extra institucionais.	Profissionais conhecidos em a rede, mas não existe registro formal documentado	Rede de saúde mental na assistência estudantil mapeada e documentada (disponibilizar online)	-	PRAEC	NÃO	Foi realizado o levantamento de serviços de saúde mental, entretanto, a cartilha contendo as informações ainda não foi disponibilizada no site da PRAEC. Apesar disso, as informações têm sido disponibilizadas via e-mail para os estudantes atendidos pelo SAPSI.	-
08	10.2.8	Ampliar em 100% o número de psicólogos	07	13	05	SRH	NÃO	Não houve mais contratação de psicólogos pela UFPI. Enviado ao SRH as necessidade de força de trabalho para a PRAEC por meio de formulário google forms na data de 26/04/2023.	PRAEC
09	10.2.9	Aperfeiçoar o sistema de informática da Assistência Estudantil (SINAE) para as demandas do NAU	Atualmente permite controle e básico de benefícios	Implantação de novas funcionalidades	Novas funcionalidades não implantadas	STI	NÃO	Não foram realizadas as melhorias solicitadas, para registros de acompanhamentos individualizados a equipe vem utilizando outros sistemas (drive do e-mail). Porém, está sendo estudado a implantação pela STI do módulo SIGAA "assistência estudantil" e/ou "NEE" para atender as demandas do setor. Aguardando o STI sobre inclusão do módulo de assistência estudantil no SIGAA Chamado #14528; Chamado #31241; Chamado #41214; Chamado #41214; MEMORANDO ELETRÔNICO Nº 39/2023 - PRAEC - Solicitação de mudança no SINAE; MEMORANDO ELETRÔNICO Nº 230/2023 - PRAEC	PRAEC
10	10.2.10	Ampliar e Criar nos campi onde não existe os serviços de assistência estudantil formada por equipes composta pelos seguintes profissionais: odontólogo, assistente social, psicólogo, pedagogo, médico, enfermeiro, fonoaudiólogo, técnicos em saúde, nutricionista, educador físico, etc.	0 equipe	3º equipe	3 equipes incompletas	PRAEC	NÃO	Todos os Campi possuem equipe de assistência estudantil porém incompletas pois não houve contratação de novos profissionais para compor a equipe multiprofissional como planejado. Envio ao SRH as necessidade de força de trabalho para a PRAEC por meio de formulário google forms na data de 26/04/2023.	SRH



OBJETIVO		ESTIMULAR AÇÕES DE APOIO A PERMANÊNCIA DE ALUNOS DE BAIXA RENDA						
11	10.3.1	Desenvolver a partir de 2024 no mínimo 8 ações coletivas em saúde mental	2 ações	7 ações	5 ações	PRAEC	SIM	<p>Violência de Gênero: Discutir para prevenir: <a href="https://ufpi.br/ultimas-noticias-praec/49974-violencia-de-genero-discutir-para-prevenir">https://ufpi.br/ultimas-noticias-praec/49974-violencia-de-genero-discutir-para-prevenir</a></p> <p>Dia Internacional da Mulher: Roda de Conversa – o poder de acreditar na sua jornada: <a href="https://ufpi.br/ultimas-noticias-praec/50212-roda-de-conversa-o-poder-de-acreditar-na-sua-jornada">https://ufpi.br/ultimas-noticias-praec/50212-roda-de-conversa-o-poder-de-acreditar-na-sua-jornada</a></p> <p>Oficina Interna: Primeiros Socorros Emocionais: <a href="https://ufpi.br/ultimas-noticias-praec/50635-o-teu-coracao-nao-inveja-os-pecadores-antes-permanece-no-temor-do-senhor-todo-dia-proverbios-23-17">https://ufpi.br/ultimas-noticias-praec/50635-o-teu-coracao-nao-inveja-os-pecadores-antes-permanece-no-temor-do-senhor-todo-dia-proverbios-23-17</a></p> <p>Lançamento da Cartilha de Primeiros Socorros Emocionais para a Comunidade Acadêmica: <a href="https://ufpi.br/ultimas-noticias-parfor/51638-lancada-cartilha-com-orientacoes-basicas-de-primeiros-socorros-emocionais-para-comunidade-universitaria">https://ufpi.br/ultimas-noticias-parfor/51638-lancada-cartilha-com-orientacoes-basicas-de-primeiros-socorros-emocionais-para-comunidade-universitaria</a></p> <p>Roda de Conversa: Comunicar para quê? A importância da Comunicação para Vida: <a href="https://www.instagram.com/p/CuHtJqL8gj/">https://www.instagram.com/p/CuHtJqL8gj/</a></p>
12	10.3.2	Ampliar o número de atendimentos odontológicos anuais em 50%	2000 atendimentos	2800 atendimentos	183 atendimentos	PRAEC	NÃO	<p>Em 02 de janeiro de 2023 foi comunicado por meio do memorando eletrônico nº 1/2023 CAC/PRAEC (em anexo) a suspensão provisória dos atendimentos clínicos odontológicos do SEOD em Teresina devido a falta de materiais odontológicos para atendimento diante da não realização do pregão eletrônico para compra de materiais. Até dezembro de 2023 o pregão ainda não havia sido realizado, estando no momento em encaminhamento para análise da procuradoria jurídica da UFPI. A previsão para realização do mesmo é o primeiro semestre de 2024, sendo provável o recebimento dos materiais somente em meados de junho/julho de 2024. Dessa maneira, há previsão de manutenção do desabastecimento de materiais odontológicos no início de 2024. Em virtude disso, há possibilidade de nova suspensão dos atendimentos odontológicos no primeiro semestre de 2024 devido a desabastecimento, uma vez que o quantitativo de materiais recebidos em 2023 por processos de adesão ou cedidos pelo curso de odontologia por meio de compra direta foi mínimo. A suspensão dos atendimentos odontológicos no SEOD nos meses de janeiro a maio de 2023 foi divulgada nos sites da UFPI e PRAEC para ciência da comunidade universitária:</p> <ul style="list-style-type: none"> <li>· <a href="https://www.ufpi.br/ultimas-noticias-praec/49200-praec-cacom-comunicado-servico-odontologico-sobre-agendamentos-janeiro-2023">https://www.ufpi.br/ultimas-noticias-praec/49200-praec-cacom-comunicado-servico-odontologico-sobre-agendamentos-janeiro-2023</a></li> <li>· <a href="https://www.ufpi.br/editais-ufpi/49536-praec-servico-odontologico-comunicado-sobre-agendamentos-para-fevereiro">https://www.ufpi.br/editais-ufpi/49536-praec-servico-odontologico-comunicado-sobre-agendamentos-para-fevereiro</a></li> <li>· <a href="https://www.ufpi.br/ultimas-noticias-ufpi/50003-informe-praec-sobre-agendamentos-do-mes-de-marco-para-o-servico-odontologico">https://www.ufpi.br/ultimas-noticias-ufpi/50003-informe-praec-sobre-agendamentos-do-mes-de-marco-para-o-servico-odontologico</a></li> <li>· <a href="https://www.ufpi.br/ultimas-noticias-ufpi/50742-comunicado-praec-agendamentos-do-servico-odontologico-durante-o-ano-2023">https://www.ufpi.br/ultimas-noticias-ufpi/50742-comunicado-praec-agendamentos-do-servico-odontologico-durante-o-ano-2023</a></li> </ul> <p>Em junho de 2023 os atendimentos foram retomados de forma limitada, devido a cessão de materiais odontológicos pelo curso de Odontologia solicitados no memorando eletrônico 109/2023 CAC/PRAEC e ao recebimento de materiais de processos de adesão (23111.029685/2023-70, 23111.032108/2023-27 e 23111.030856/2023-75).</p> <p>Devido a quantidade de material recebida e diante de recomendação jurídica sobre o público de atendimento do SEOD exposta no Parecer nº 123/2022-PF-UFPI/PGF/AGU (em anexo) que inferiu que:</p> <p><i>“Item 10: (...), atentando-se exclusivamente ao critério do PNAES (...) que constitui grande parte dos recursos orçamentários da PRAEC, os estudantes enquadrados nos critérios descritos nos arts. 3º e 5º do decreto mencionado alhures terão prioridade em se beneficiar dos serviços odontológicos, principalmente considerando atual conjuntura.”</i></p> <p><i>“Item 13: (...), em face da utilização dos recursos do PNAES, apenas estudantes</i></p>

								<p><i>enquadrados no seu respectivo programa poderão dele dispor. (...) não há nos autos elementos ou informações precisas acerca da existência de suficiente dotação orçamentária ou de atribuições legais que permitam inferir acerca da legalidade do atendimento dos demais estudantes, servidores e dependentes. À primeira vista, pelo contrário, consoante ao art. 207 da Constituição Federal, o escopo da instituição é o ensino, pesquisa e extensão, o que não incluiria tal atividade em relação aos demais estudantes. Concernente aos servidores e dependentes, é preciso observar disposto na legislação pessoal, regulada pelo órgão central de pessoal do poder executivo, a quem compete tais parâmetros e diretrizes (...). "</i></p> <p>Assim, os atendimentos odontológicos foram retomados aos alunos assistidos por benefícios da PRAEC, ou seja, aqueles que se enquadram nos critérios de vulnerabilidade socioeconômica do PNAES. Nos meses de junho a agosto foram atendidos os estudantes moradores das residências universitárias da UFPI. Esses foram contactados por meio de e-mail ao conselho de estudantes que divulgou um link de marcação para preenchimento dos dados dos alunos interessados nos atendimentos odontológicos. 47 discentes moradores das residências universitárias realizaram agendamento e foram atendidos no serviço.</p> <p>Nos meses de setembro e outubro os agendamentos foram ampliados para os demais beneficiários da assistência estudantil, tais como aqueles que recebiam bolsa de apoio estudantil, auxílio creche, auxílio residência, auxílio inclusão digital, bolsa de inclusão social, kit lupas manuais e/ou kit odontológico, sendo divulgado na página da UFPI e PRAEC os links para preenchimento do formulário de marcação e o resultado dos inscritos:  <a href="https://www.ufpi.br/ultimas-noticias-praec/52914-praec-agendamento-de-consulta-odontologica-para-estudante-da-ufpi-beneficiario-da-assistencia-estudantil-2">https://www.ufpi.br/ultimas-noticias-praec/52914-praec-agendamento-de-consulta-odontologica-para-estudante-da-ufpi-beneficiario-da-assistencia-estudantil-2</a>  <a href="https://www.ufpi.br/ultimas-noticias-ufpi/53270-informe-praec-agendamento-para-o-servico-odontologico-nos-dias-3-e-4-de-outubro">https://www.ufpi.br/ultimas-noticias-ufpi/53270-informe-praec-agendamento-para-o-servico-odontologico-nos-dias-3-e-4-de-outubro</a>  <a href="https://www.ufpi.br/editais-ufpi/53485-praec-divulga-lista-de-inscritos-para-o-atendimento-odontologico-outubro-2023">https://www.ufpi.br/editais-ufpi/53485-praec-divulga-lista-de-inscritos-para-o-atendimento-odontologico-outubro-2023</a></p> <p>Devido a grande quantidade de discentes inscritos para atendimento odontológico no mês de outubro (100 alunos), não foram realizados novos agendamentos nos meses de novembro e dezembro de 2023, de modo a realizar os atendimentos de todos os inscritos. O serviço tem capacidade de absorver certa de 30 pacientes para novos tratamentos por mês.</p>	
13	10.3.3	Assegurar que 100% de alunos beneficiários participem de ações como rodas de conversas, ciclo de palestras mensais e outros eventos voltadas a fortalecer o apoio aos alunos beneficiários	Não há registro	70%	Não há registro	PRAEC	SIM	As ações voltadas a fortalecer o apoio aos alunos beneficiários foram mantidas, não sendo possível assegurar que os beneficiários participassem 100%.	

14	10.3.4	Firmar parceria mediante convênio ou instrumento congênere com Secretaria municipal de Saúde	Não existe convênio	*Convênio firmado	Não existe convênio formalizado	PRAEC	NÃO	Não foi formalizado um convênio oficial com a FMS-Teresina; no entanto, a PRAEC conduziu um levantamento das ocorrências de urgência e emergência em saúde reportadas pelas Coordenações dos Cursos de Graduação e Pós-Graduação da UFPI, bem como pelas Pró-Reitorias da instituição (Memorando Eletrônico nº 56/2023 - PRAEC). Com base no relatório parcial desse levantamento, a pró-reitoria apresentou os resultados à Vice-Reitoria, propondo a criação de uma Comissão Permanente de Saúde da UFPI.  Além disso, a equipe do Serviço Social da PRAEC realizou visitas e levantamentos na rede de apoio externa da UFPI, com o objetivo de desenvolver um guia para disponibilizar essas informações à comunidade acadêmica.  Visitas também foram realizadas à rede para organizar o fluxo de orientação dos acadêmicos, especialmente aqueles que residem nas REUs da UFPI em Teresina. O guia está em processo de elaboração para divulgação, e as orientações estão sendo fornecidas diretamente aos discentes que buscam os serviços da PRAEC.	PROPLAN
15	10.3.5	Promover no Mínimo 1(um) evento anual em cada campus de integração entre a ASSISTÊNCIA ESTUDANTIL e as PRÓ-REITORIAS fins (extensão, pesquisa e ensino)	0	4	4	PRAEC	SIM	Foram realizados 04 (quatro) Seminários de Assistência Estudantil - de 2020 a 2023: <a href="https://ufpi.br/ultimas-noticias-praec/54060-10-seminario-de-assistencia-estudantil-semac">https://ufpi.br/ultimas-noticias-praec/54060-10-seminario-de-assistencia-estudantil-semac</a> <a href="https://ufpi.br/ultimas-noticias-ufpi/48813-ix-semac-aborda-assistencia-estudantil-da-ufpi-e-reflete-historico-da-inclusao-social-no-brasil">https://ufpi.br/ultimas-noticias-ufpi/48813-ix-semac-aborda-assistencia-estudantil-da-ufpi-e-reflete-historico-da-inclusao-social-no-brasil</a> <a href="https://ufpi.br/ultimas-noticias-ufpi/43277-siufpi-2021-viii-semac-vai-orientar-sobre-beneficios-da-praec-e-gestao-pessoal-e-academica">https://ufpi.br/ultimas-noticias-ufpi/43277-siufpi-2021-viii-semac-vai-orientar-sobre-beneficios-da-praec-e-gestao-pessoal-e-academica</a> <a href="https://ufpi.br/vii-semac-praec">https://ufpi.br/vii-semac-praec</a>	UNIDADES ACADÊMICAS
16	10.3.6	Criar e publicar anualmente Revista Eletrônica da Pró-Reitoria de Assistência Estudantil (Praec)/ Núcleos de Assistência Estudantil (NAEs)	Não existe revista/publicação científica padronizada	Publicar revista	Não existe revista/publicação científica padronizada	PRAEC	NÃO	Não existe revista/publicação científica padronizada, mas os serviços da PRAEC e dos NAEs realizam publicações de materiais educativos e informativos na página da UFPI, da PRAEC e nas redes sociais.	SCS
<b>OBJETIVO</b>			<b>PROMOVER PROJETOS DE ASSISTÊNCIA MORADIA, ALIMENTAÇÃO E TRANSPORTE</b>						
17	10.4.1	Ampliar em 300% o número de vagas para o benefício pecuniário Auxílio Residência	95 bolsas	300 bolsas	507 bolsas	PRAEC	SIM	EDITAL No 02/2022 – PRAEC/UFPI: <a href="https://ufpi.br/editais-ufpi/44504-edital-de-selecao-de-estudantes-para-os-beneficios-bolsa-de-apoio-estudantil-bae-e-auxilio-residencia-ar">https://ufpi.br/editais-ufpi/44504-edital-de-selecao-de-estudantes-para-os-beneficios-bolsa-de-apoio-estudantil-bae-e-auxilio-residencia-ar</a>  RESULTADO FINAL AR TERESINA: <a href="https://ufpi.br/ultimas-noticias-praec/46020-retificacao-do-resultado-final-de-selecao-do-auxilio-residencia-edital-n-02-2022-praec-ufpi-campus-ministro-petronio-portela">https://ufpi.br/ultimas-noticias-praec/46020-retificacao-do-resultado-final-de-selecao-do-auxilio-residencia-edital-n-02-2022-praec-ufpi-campus-ministro-petronio-portela</a>  I CONVOCATÓRIA AR TERESINA: <a href="https://ufpi.br/editais-ufpi/46323-praec-1-convocatoria-do-cadastro-de-reserva-do-beneficio-auxilio-PROPLAN-PDIresidencia-ar">https://ufpi.br/editais-ufpi/46323-praec-1-convocatoria-do-cadastro-de-reserva-do-beneficio-auxilio-PROPLAN-PDIresidencia-ar</a>  3.II CONVOCATÓRIA AR: <a href="https://ufpi.br/editais-ufpi/47662-segunda-convocatoria-do-cadastro-de-reserva-para-auxilio-residencia-ar-do-campus-de-teresina">https://ufpi.br/editais-ufpi/47662-segunda-convocatoria-do-cadastro-de-reserva-para-auxilio-residencia-ar-do-campus-de-teresina</a>  4.III CONVOCATÓRIA: AR: <a href="https://ufpi.br/ultimas-noticias-praec/47877-praec-3-convocatorio-do-cadastro-reserva-do-beneficio-de-">https://ufpi.br/ultimas-noticias-praec/47877-praec-3-convocatorio-do-cadastro-reserva-do-beneficio-de-</a>	PROPLAN
18	10.4.2	Melhorar a Infraestrutura de bens das permanentes Residências Universitárias de todos os campi	Equipamento e mobiliários velhos e insuficientes	Aquisição	Aquisição	PRAD	PARCIAL	Solicitados eletrodomésticos para as residência universitária - MEMORANDO ELETRÔNICO Nº 47/2023 - PRAEC  Solicitada a transferência de bem: fogão industrial 242022 - MEMORANDO ELETRÔNICO Nº 48/2023 - PRAEC	PRAEC

19	10.4.3	Construir 1(uma) residência universitária para os alunos da UFPI no campus CAFS	Residência compartilhada a entre colégio técnico e ensino superior	Início da construção	Residência compartilhada entre colégio técnico e ensino superior	PREUNI / ROPLAN	NÃO	Devido ao provisionamento de parte dos recursos, o planejamento para construção da residência no campus de Floriano (CAFS) não foi realizado, além do fato de que as viagens foram suspensas, o que inviabilizou as visitas para levantamento de informações e análises iniciais. Solicitada reunião com PROPLAN e PREUNI para verificar a disponibilidade orçamentária para planejamento da inclusão da proposta.	PRAEC
20	10.4.4	Reformar as 5(cinco) unidades residências universitário existentes atualmente na UFPI	Residências com necessidade de reformas e ajustes	Reforma da unidade Floriano	Residências com necessidade de reformas e ajustes	PREUNI / ROPLAN	NÃO	Existe um projeto referente a melhorias na Residência II (Central) processo n 23111.015573/2019-90. A residência universitária do CCA passou por reforma do telhado, elétrica e estrutural no ano de 2020. Em relação às demais residências não foi executado ou iniciado nenhum processo de reforma/melhoria	PRAEC
21	10.4.5	Construção mais 1(um) Restaurante Universitário em Teresina (administração, armazenamento, produção e distribuição de refeições)	0	Andamento da construção	Aguardando orçamento	PREUNI / ROPLAN	NÃO	Encaminhada solicitação de um projeto de mais um ponto de distribuição de refeições no campus de Teresina - 23111.041202/2022-96. Projeto pronto, aguardando orçamento.	PRAEC
22	10.4.6	Reforma das 6 (Seis) cozinhas e refeitório dos Restaurante Universitário	0	Andamento das reformas	Aguardando orçamento	PREUNI / ROPLAN	NÃO	Foi solicitada da PROPLAN e PREUNI a retomada da obra de reforma do RU3: SOLICITA A RETOMADA DA OBRA DE REFORMA RU 3 - MEMORANDO ELETRÔNICO N° 13/2023 – CND/PRAEC. Projeto pronto, aguardando orçamento.	PRAEC
23	10.4.7	Implantar até 2024 transporte acessível para circulação no Campus Ministro Petrônio Portella	0	*(Ter transporte acessível)	1	PREUNI / ROPLAN	SIM	A aquisição do transporte foi realizada pela UFPI no final do ano de 2023. Diante da sinalização disto, o NAU/PRAEC, elaborou um formulário para consulta pública do levantamento das necessidades dos estudantes público-alvo da Educação Especial. Este levantamento ocorrerá de janeiro a fevereiro de 2024.  Após o levantamento, serão apresentados os trajetos, horários do serviço e qual será o canal para acionar o transporte. Além de ser realizada uma capacitação com os servidores que irão atuar neste serviço.  A expectativa é que o serviço comece a funcionar no primeiro semestre de 2024, previsto para início em 15 de março de 2024. <a href="https://ufpi.br/ultimas-noticias-ufpi/53922-ufpi-vai-oferecer-transporte-adaptado-para-alunos-com-deficiencia-dentro-do-campus-de-teresina">https://ufpi.br/ultimas-noticias-ufpi/53922-ufpi-vai-oferecer-transporte-adaptado-para-alunos-com-deficiencia-dentro-do-campus-de-teresina</a>	PRAEC
24	10.4.8	Implantar sistema de controle eletrônico de venda de ticket refeição e acesso aos Restaurantes Universitários por biometria	Não existe	Sistema implantado nos demais campi	Aguardando Tramitação do processo da Chamada Pública	STI		A CRU/PRAEC incluiu os equipamentos e serviço de controle de acesso no PAC/2024 para futura aquisição. A Diretoria Administrativa cadastrou processo (23111.052838/2022-10) para construção de edital de chamada pública em busca de parcerias com o objetivo de Informatizar o Acesso aos RUs	PRAEC

OBJETIVO			PROMOVER O ACOMPANHAMENTO DO RENDIMENTO ACADÊMICO E DOS FATORES QUE IMPACTAM NO ÍNDICE DE EVASÃO DOS ESTUDANTES BENEFICIÁRIOS						
25	10.5.1	Diagnosticar 100% dos estudantes com baixo rendimento para detectar problemas emergentes	85% dos alunos beneficiários são identificados	Acompanhar 100% dos discentes	Acompanhar 100% dos discentes	PRAEC	SIM	<p><u>Campus Teresina:</u> 1.949 estudantes foram acompanhados durante o ano de 2023 1.669 alunos (85,63 %) possuíam média semestral maior ou igual a 7 em 2023 1.523 alunos (78,14%) não tiveram reprovação em 2023 280 (14,37%) estudantes com baixo rendimento em 2023</p> <p><u>Campus Picos:</u> 654 estudantes foram acompanhados durante o ano de 2023 548 alunos (83,8%) possuíam média semestral maior ou igual a 7 em 2023 518 alunos (79,2%) não tiveram reprovação em 2023 106 (16,2%) estudantes com baixo rendimento em 2023</p> <p><u>Campus Bom Jesus:</u> 541 estudantes foram acompanhados durante o ano de 2023 411 alunos (75,97%) possuíam média semestral maior ou igual a 7 em 2023 372 alunos (68,76%) não tiveram reprovação em 2023 130 (24,03%) estudantes com baixo rendimento em 2023</p>	STI
26	10.5.2	Implantar sistema eletrônico de acompanhamento pedagógico dos alunos beneficiários	Não existe sistema	Sistema em uso	Não existe sistema	STI	NÃO	Está sendo desenvolvido pelo STI o módulo da Assistência Estudantil que contemplará esta proposta.	PRAEC
27	10.5.3	Desenvolver ações coletivas sobre aprendizagem e métodos de estudo.	Poucas atividades/ações desenvolvidas anualmente	Calendário de ações previstas e realizadas anualmente	Ações previstas e realizadas anualmente	PRAEC	SIM	<p>Guia Prático de Como Estudar, o Serviço Pedagógico da PRAEC (SEPE) elaborou um guia prático de como estudar pensando em contribuir com o processo de aprendizagem dos estudantes que ainda apresentam dificuldades acadêmicas: <a href="https://ufpi.br/ultimas-noticias-praec/49801-sepe-praec-divulga-guia-pratico-de-como-estudar">https://ufpi.br/ultimas-noticias-praec/49801-sepe-praec-divulga-guia-pratico-de-como-estudar</a></p> <p>SEPE NAE/PICOS realiza Palestra: Estudar é ruim!: <a href="https://ufpi.br/ultimas-noticias-picos/49640-nucleo-de-assistencia-estudantil-realizara-palestra-sobre-organizacao-e-foco-nos-estudos">https://ufpi.br/ultimas-noticias-picos/49640-nucleo-de-assistencia-estudantil-realizara-palestra-sobre-organizacao-e-foco-nos-estudos</a></p> <p>SEPE NAE/PICOS divulga a Cartilha "Planejamento e Gerenciamento do Tempo": <a href="https://www.ufpi.br/ultimas-noticias-picos/49957-servico-pedagogico-do-nae-de-picos-lanca-cartilha-sobre-planejamento-e-gerenciamento-do-tempo">https://www.ufpi.br/ultimas-noticias-picos/49957-servico-pedagogico-do-nae-de-picos-lanca-cartilha-sobre-planejamento-e-gerenciamento-do-tempo</a></p> <p>Oficina de SEPE NAE/PICOS divulga oficina de Planejamento e Organização de Estudos: <a href="https://www.instagram.com/p/CuK0dRgvXGr/">https://www.instagram.com/p/CuK0dRgvXGr/</a></p> <p>Serviço de Apoio Pedagógico da PRAEC (SEPE) realizou oficina com os estudantes que ingressaram na UFPI, no período de 23.1: <a href="https://ufpi.br/ultimas-noticias-praec/52541-praec-servico-de-apoio-pedagogico-da-praec-sepe-realiza-oficina">https://ufpi.br/ultimas-noticias-praec/52541-praec-servico-de-apoio-pedagogico-da-praec-sepe-realiza-oficina</a></p> <p>SEPE da PRAEC, realizou a "Acolhida aos ingressantes na Bolsa de Apoio Estudantil - BAE": <a href="https://ufpi.br/ultimas-noticias-praec/53588-sepe-praec-realiza-acolhida-aos-ingressantes-na-bolsa-de-apoio-estudantil-bae">https://ufpi.br/ultimas-noticias-praec/53588-sepe-praec-realiza-acolhida-aos-ingressantes-na-bolsa-de-apoio-estudantil-bae</a></p> <p>SEPE realiza oficina com os estudantes que ingressaram na UFPI, no período de 23.1.: <a href="https://ufpi.br/ultimas-noticias-praec/52541-praec-servico-de-apoio-pedagogico-da-praec-sepe-realiza-oficina">https://ufpi.br/ultimas-noticias-praec/52541-praec-servico-de-apoio-pedagogico-da-praec-sepe-realiza-oficina</a></p> <p>SEPE oficina "Sou UFPI ANO,e agora? O que você precisa saber na transição do Ensino Médio para o Ensino Superior": <a href="https://ufpi.br/ultimas-noticias-praec/52288-oficina-sou-ufpiano-e-agora-o-que-voce-precisa-saber-na-transicao-do-ensino-medio-para-o-ensino-">https://ufpi.br/ultimas-noticias-praec/52288-oficina-sou-ufpiano-e-agora-o-que-voce-precisa-saber-na-transicao-do-ensino-medio-para-o-ensino-</a></p>	-

								superior-2	
28	10.5.4	Institucionalizar práticas para análise e monitoramento dos fatores que contribuem para os índices de evasão, repetência e promover ações que possibilitem a redução de alunos evadidos	Acompanham em to realizado por indicadores finais (se sabe o quantitativo)	* (Projeto CONTINU O de redução de alunos evadidos implantado )	Realizado acompanhamento pelo SEPE	PRAEC	SIM	Campus Teresina: O Serviço de Apoio Pedagógico encaminha, via Googleforms, semestralmente, aos estudantes que tiveram baixo rendimento acadêmico o "Questionário de Avaliação de Desempenho do estudante vinculado à PRAEC/UFPI". <a href="https://docs.google.com/forms/d/1gdG3TxxkhpPZQVxzt2cvW6v1cq1V8Vmg9IzoBw_jrqw/edit">https://docs.google.com/forms/d/1gdG3TxxkhpPZQVxzt2cvW6v1cq1V8Vmg9IzoBw_jrqw/edit</a>	STI/ PREG
29	10.5.5	Implementar o Programa Observatório Estudantil com a finalidade de Desenvolver Pesquisas sobre os estudantes atendidos pela PRAEC/NAEs	Não existe	Planejamento e reuniões de estruturação das variáveis, ações e atividades	Não existe	PRAEC	NÃO	A PRAEC, por meio da DGA e demais chefias, têm discutido formas de padronizar pesquisas periódicas e publicação dos seus resultados, bem como definir sistemática do observatório.	-
30	10.5.6	Garantir anualmente que no mínimo 90% alunos beneficiário conclui o curso	*	90%	0%	PRAEC	NÃO	Essa ação está condicionada a implantação de sistema eletrônico de monitoramento para que se torne mais efetiva.	PREG
31	10.5.7	Identificar 100% os discentes beneficiários mediante ADIÇÃO no banco de dados SIGAA no cadastro de discente a informação que ALUNO BENEFICIÁRIO e o período de VIGÊNCIA DO BENEFÍCIO	0%	* (100% identificados)	0%	STI	NÃO	Está sendo desenvolvido pelo STI o módulo da Assistência Estudantil que contemplará esta proposta.	PRAEC
<b>OBJETIVO</b>			<b>FORTALECER O ACOMPANHAMENTO PEDAGÓGICO, SOCIAL E PSICOLÓGICO DOS ESTUDANTES PÚBLICO-ALVO DA EDUCAÇÃO ESPECIAL (DEFICIENTES, PESSOAS COM TRANSTORNO DO ESPECTRO AUTISTA, E ALTAS HABILIDADES/SUPERDOTAÇÃO)</b>						
32	10.6.1	Implantar Núcleos de Acessibilidade em 100% dos campi (Floriano, Picos, Bom Jesus)	1 NAU (CMPP)	4 NAUS	2 NAU-CMPP NAU-CAFS	PRAEC	NÃO	Não foi realizada ampliação criando núcleos específicos em todos os Campi, mas as equipes dos NAEs têm dado apoio na execução das ações referentes ao NAU. No Campus de Floriano foi instituído o NAU-CAFS.	-
33	10.6.2	Implantar computadores com leitores e tecnologias assistivas nos laboratórios de 100% dos centros de ensino	Não existe	60%	Não existe	STI	NÃO	Ainda será necessário iniciar um diálogo com os Centros de Ensino sobre essa demanda, pois são eles os responsáveis pelo gerenciamento dos laboratórios e o diálogo inicial já se perdeu com a mudança das direções durante esses últimos anos	PRAEC

34	10.6.3	Criar laboratório para adaptação de material no campus Ministro Petrônio Portella	Não existe	Laboratório Criado	Não existe	PRAEC	NÃO	Parte das adaptações dos materiais didáticos foram realizadas pela equipe do NAU e parte pelos próprios Auxiliares Acadêmicos. O NAU firma parceria com o Núcleo de Atendimento às pessoas com Necessidades Específicas do Instituto Federal do Piauí, a parceria vai beneficiar diretamente os alunos público-alvo da educação especial no atendimento às suas demandas, tal como a adaptação de material para pessoas cegas, bem como outras ações de inclusão: <a href="https://www.ufpi.br/ultimas-noticias-praec/51920-nau-praec-firma-parceria-com-napne-ifpi">https://www.ufpi.br/ultimas-noticias-praec/51920-nau-praec-firma-parceria-com-napne-ifpi</a>	-
35	10.6.4	Promover 1(um) Encontro anual do público alvo da Educação Especial da UFPI	Não existe encontro	Encontro com o público alvo da EE realizado anualmente		PRAEC	SIM	Realizado I Encontro do ano com os/as estudantes Público-alvo da Educação Especial (PAEE) e bolsistas BINC do Campus de Picos: <a href="https://www.instagram.com/p/Coj7Qy0OdIM/?img_index=1">https://www.instagram.com/p/Coj7Qy0OdIM/?img_index=1</a> III Encontro de Estudantes PAEE da UFPI no Auditório do Museu de Arqueologia e Paleontologia da UFPI (MAP): <a href="https://ufpi.br/ultimas-noticias-praec/53344-nau-praec-realiza-o-iii-encontro-de-estudantes-publico-alvo-da-educacao-especial-paee">https://ufpi.br/ultimas-noticias-praec/53344-nau-praec-realiza-o-iii-encontro-de-estudantes-publico-alvo-da-educacao-especial-paee</a>	SCS
36	10.6.5	Institucionalizar e implementar Política de Saúde Mental com calendário de eventos objetivando organizar a assistência às pessoas com necessidade de acompanhamento e cuidados específicos em saúde mental	Não existe política formalmente estabelecida (apesar de ter ações que são executadas)	Evento realizado	Não existe política formalmente estabelecida (apesar de ter ações que são executadas)	PRAEC	NÃO	Não existe política formalmente estabelecida (apesar de ter ações que são executadas) . A equipe vem discutindo a implantação de política estudantil, mais não foi concluído o documento para aprovação	-
37	10.6.6	Criar Comissão Esperança Garcia em todos os campi da UFPI para desenvolver ações anuais (com professores, técnicos e alunos)	Atualmente só existem ações neste sentido no campus de Teresina	Realização de eventos (4 eventos)	Atualmente só existem ações neste sentido no campus de Teresina	PRAEC	NÃO	Ainda não foram criadas comissões nos demais campi.	-.
38	10.6.7	Desenvolver e estruturar protocolo de linha de cuidado de assistência ao indivíduo suscetível ao suicídio em parcerias intra e interinstitucionais	Atualmente existe um protocolo adotado pelos profissionais, mas não está documentado institucionalmente	Protocolo de linha de cuidado de assistência ao indivíduo suscetível ao suicídio (criado, em vigor e disponível online)	Atualmente existe um protocolo adotado pelos profissionais, mas não está documentado institucionalmente	PRAEC	NÃO	Está sendo debatido junto à Política de Saúde Mental da UFPI para ser formalmente estabelecido e divulgado.	-.

<sup>1</sup> **Identificação do Planejamento Desenvolvimento Estratégico:** (Nº Tema Estratégico, Nº Objetivo, Nº da Meta). <sup>2</sup> **Responsável:** Definir metas a nível de diretorias, coordenações e divisões. <sup>3</sup> **Apoio:** Pode ser unidade interna da unidade ou externa a unidade. **Origem:** PDI, Plano de Integridade, Plano de sustentabilidade, Plano de Risco e etc).

Fonte: PDI – UFPI (2020-2024).

#### 4.5. Dados específicos da unidade

A PRAEC é responsável por executar programas e ações voltados às políticas de permanência estudantil. São objetivos da Pró-Reitoria o desenvolvimento de ações institucionais, pedagógicas e acadêmicas direcionadas ao acesso, à permanência e à conclusão da graduação por parte dos discentes matriculados nos cursos de graduação. Para viabilizar o atendimento às diversas demandas de ordem socioassistencial, a PRAEC vem desenvolvendo trabalho orientado pelos parâmetros estabelecidos no Decreto nº 7234/2010, que estabelece a PNAES. Em 2023 a PRAEC lançou 13 editais de concessão de benefícios de assistência estudantil aos discentes em vulnerabilidade socioeconômica, sejam eles em pecúnia ou não, estimando um número de 743 vagas ofertadas em 2023, conforme descrito na Tabela 1.

Um total de 28.410 benefícios em pecúnia (bolsa) foram fomentados, correspondendo ao valor de R\$ R\$ 10.297.210,56 , além de 1.502 benefícios não pecuniários. Cabe destacar que a distribuição dos recursos por Campi ocorre com base no quantitativo de estudante matriculados, sendo atualmente a distribuição ocorrendo da seguinte forma: 52% para Teresina, 19% para Picos, 13% para Floriano e 16% para Bom Jesus. Além disso, os serviços de assistência da pró-reitoria realizaram 15.113 atendimentos e/ou acompanhamentos diretos aos discentes. Os restaurantes universitários forneceram 1.687.736 refeições das quais 1.403.747 foram ofertadas a estudantes do ensino superior e 190.400 a estudantes do ensino médio técnico da UFPI.

**Tabela 1** - Editais lançados pela Pró-reitoria de Assuntos Estudantis e Comunitários (PRAEC) no ano de 2023.

Nº EDITAL	TÍTULO	OBJETO	Nº VAGAS OFERTADAS
02/2023	EDITAL DE SELEÇÃO DE ESTUDANTES PARA O BENEFÍCIO BOLSA DE APOIO ESTUDANTIL (BAE)	BAE-Trata-se de um financeiro no valor de R\$500,00 (quinhentos reais), que poderá ser concedido pelo período de até 24 (vinte e quatro) meses.	Teresina - 131 Picos - 30 Floriano - 25 Bom Jesus -24
02/2023	EDITAL DE SELEÇÃO DE ESTUDANTES PARA O BENEFÍCIO AUXÍLIO RESIDÊNCIA (AR)	AR-Configura-se como um benefício pecuniário destinado a estudantes oriundos/as de outros municípios e/ou Estados da Federação que não possuam familiares diretos ou responsáveis legais residentes nas cidades em que o Campus	Teresina - 20 Picos - 10 Floriano - 15 Bom Jesus -16



		no qual o estudante cursa a graduação está sediado. O valor do benefício é de R\$ 750,00 (setecentos e cinquenta reais) no Campus de Teresina e R\$ 500,00 (quinhentos reais) nos demais campi.	
<b>03/2023</b>	EDITAL DE SELEÇÃO DE ESTUDANTES PARA O BENEFÍCIO RESIDÊNCIA UNIVERSITÁRIA (REU)	REU - Trata-se um benefício não pecuniário, de fluxo não contínuo, destinado ao acolhimento de estudantes, a partir de 18 (dezoito) anos, com competência para administrar o autocuidado e perfil para conviver em ambiente coletivo, interativo e cooperativo.	Teresina - 43 Picos - 33 Floriano - 58
<b>11/2023</b>	EDITAL DE SELEÇÃO PARA BOLSA DE FLUXO CONTÍNUO: ISENÇÃO DA TAXA DE ALIMENTAÇÃO (ITA)	ITA- Trata-se de um benefício de fluxo contínuo, ou seja, poderá ser solicitado a qualquer tempo no período letivo e na vigência do edital. No entanto, o atendimento à demanda ao longo do ano dependerá da disponibilidade financeira. Garante acesso gratuito aos restaurantes universitários da UFPI, podendo ser acumulada com outros benefícios da PRAEC.	ILIMITADAS
<b>13/2023</b>	EDITAL DE SELEÇÃO DE ESTUDANTES PARA O AUXÍLIO- APOIO À PARTICIPAÇÃO EM EVENTOS CIENTÍFICOS (APEC)	APEC - O benefício destina-se ao/à estudante em situação de vulnerabilidade socioeconômica que necessita se deslocar em âmbito intermunicipal, estadual, nacional e/ou internacional para apresentar trabalho em evento acadêmico científico ou participar de curso de curta duração ou intercâmbio internacional ou participar de evento como representante estudantil (delegado/conselheiro).	Teresina - 50 Picos - 18 Floriano - 12 Bom Jesus -15
<b>04/2023 06/2023 09/2023</b>	EDITAL DE SELEÇÃO DE ESTUDANTES DO CURSO DE ODONTOLOGIA PARA O BENEFÍCIO DE KIT ODONTOLÓGICO	O benefício consiste em conceder aos (às) estudantes do Curso de Odontologia – Campus Ministro Petrônio Portella (CMPP) em Teresina/PI, um KIT ODONTOLÓGICO em regime de comodato (empréstimo gratuito condicionado à devolução), para utilização durante a graduação.	16
<b>10/2023</b>	CAMPUS SENADOR HELVÍDIO NUNES DE	REU - benefício não pecuniário, de fluxo não contínuo, destinado	33

	BARROS - EDITAL DE SELEÇÃO DE ESTUDANTES PARA O BENEFÍCIO RESIDÊNCIA UNIVERSITÁRIA (REU)	ao acolhimento de estudantes, a partir de 18 (dezoito) anos, com competência para administrar o autocuidado e perfil para conviver em ambiente coletivo, interativo e cooperativo. O benefício Residência Universitária contempla moradia, alimentação gratuita e inclusão digital nas dependências da Residência Universitária.	
01/2023	EDITAL DE SELEÇÃO DE AUXILIARES ACADÊMICOS PARA ESTUDANTES PÚBLICO-ALVO DA EDUCAÇÃO ESPECIAL - BOLSA DE INCLUSÃO SOCIAL (BINCS) - SEMESTRE LETIVO 2022.2	BINCS - benefício em pecúnia de valor correspondente a R\$ 500,00 (quatrocentos reais) destinado ao/à estudante regularmente 2 matriculado/a na UFPI (matrícula ativa) que presta auxílio acadêmico a um/a outro/a estudante que seja público-alvo da educação especial (PAEE) desta Instituição.	Teresina - 10 Picos - 04 Floriano - 03 Bom Jesus - 03
05/2023	EDITAL DE SELEÇÃO DE ESTUDANTES DE GRADUAÇÃO PRESENCIAL DA UFPI PARA O AUXÍLIO INCLUSÃO DIGITAL (AID EQUIPAMENTO) - MODALIDADE II: AQUISIÇÃO DE EQUIPAMENTO E/OU TECNOLOGIA ASSISTIVA	O Auxílio Inclusão Digital (AID equipamento) trata-se de um auxílio financeiro, no valor de até \$3.000,00 (três mil reais), em parcela única, para discentes público-alvo da educação especial (PAEE), prestado ao/à discente, de caráter pessoal e intransferível, destinado aquisição de equipamento tecnológico/equipamentos de tecnologia assistiva (TA) e/ou materiais acadêmicos específicos e/ou de instrução que contribuam para a inclusão digital e realização das atividades acadêmicas.	Teresina - 40 Picos - 19 Floriano - 12 Bom Jesus - 12
07/2023	EDITAL DE SELEÇÃO DE AUXILIARES ACADÊMICOS PARA ESTUDANTES PÚBLICO-ALVO DA EDUCAÇÃO ESPECIAL BOLSA DE INCLUSÃO SOCIAL (BINCS)	BINCS - benefício em pecúnia de valor correspondente a R\$ 500,00 (quatrocentos reais) destinado ao/à estudante regularmente 2 matriculado/a na UFPI (matrícula ativa) que presta auxílio acadêmico a um/a outro/a estudante que seja público-alvo da educação especial (PAEE) desta Instituição.	Teresina - 40 Picos - 08 Floriano - 06 Bom Jesus - 08

08/2023	<p>EDITAL DE SELEÇÃO DE AUXILIARES ACADÊMICOS PARA ESTUDANTES PÚBLICO-ALVO DA EDUCAÇÃO ESPECIAL BOLSA DE INCLUSÃO SOCIAL (BINCS-ES)</p>	<p>BINCS-ES - auxílio em pecúnia de valor correspondente a R\$500,00 (quinhentos reais) destinado ao estudante regularmente matriculado na UFPI que presta auxílio acadêmico a um estudante surdo desta Instituição. Para concorrer à BINCS-ES o/a candidato/a deve estar com matrícula ativa na UFPI e ter habilidades em Língua Brasileira Sinais-LIBRAS</p>	<p>Teresina - 0 Picos - 02 Floriano - 04 Bom Jesus -02</p>
12/2023	<p>EDITAL PARA CESSÃO DE RECURSOS DE TECNOLOGIA ASSISTIVA</p>	<p>Gravador de voz digital é um benefício não pecuniário, que consiste em ceder por regime de comodato (empréstimo) gravadores de voz aos estudantes público-alvo da educação especial da UFPI(PAEE). Kit de lupas manuais é um conjunto de lupas que potencializa o desempenho acadêmico de estudantes com baixa visão, auxiliando-os no processo de leitura.</p>	<p>GRAVADORES DE VOZ: Teresina - 06 Picos - 02 Floriano - 02 Bom Jesus -02</p> <p>KIT LUPAS: Teresina - 05 Picos - 02 Floriano - 01 Bom Jesus -01</p>

Fonte: PRAEC, 2023.

#### 4.5.1 Coordenadoria de Assuntos Comunitários – CACOM

Para realizar a Política de Assistência Estudantil da UFPI, atendendo ao PNAES, a CACOM, desempenha suas ações por meio da oferta de benefícios (bolsas em pecúnia e auxílios não pecuniários) e prestação de serviços de atendimento ao estudante e comunidade universitária. Nas Tabelas a seguir apresentam-se os dados gerais de benefícios e público atendido pela CACOM (Tabela 2, Tabela 3 e Tabela 4).

**Tabela 2** – Resumo dos dados de Benefícios em Pecúnia ofertados na PRAEC em 2023.

CAMPUS	BENEFÍCIOS	Nº ALUNOS ASSISTIDOS	UNID. BOLSAS PAGAS	VALOR PAGO (R\$)	TOTAL DE UND. BOLSAS PAGAS	TOTAL DE RECURSO DEMANDADO
TERESINA	Bolsa de Apoio Estudantil – BAE	713	6174	R\$ 2.886.500,00	15.269	R\$ 5.838.963,22
	Auxílio Creche - AC	21	229	R\$ 106.200,00		
	Bolsa de Inclusão Social - BINCS	95	650	R\$ 301.800,00		
	Auxílio Residência - AR	245	2456	R\$ 1.715.700,00		
	Auxílio Inclusão Digital I	552	5729	R\$ 83.993,22		
	Auxílio Inclusão Digital II	31	31	R\$ 744.770,00		
PICOS	Bolsa de Apoio Estudantil – BAE	312	2.833	R\$ 1.321.700,00	6.159	R\$ 2.139.383,44

	Auxílio Creche - AC	10	94	R\$ 43.000,00		
	Bolsa de Inclusão Social - BINCS	07	37	R\$ 22.100,00		
	Auxílio Residência - AR	98	928	R\$ 429.900,00		
	Auxílio Inclusão Digital I	225	2.257	R\$ 293.410,00		
	Auxílio Inclusão Digital II	10	10	R\$ 29.273,44		
<b>FLORIANO</b>	Bolsa de Apoio Estudantil – BAE	105	870	R\$ 409.400,00	2.838	R\$ 862.944,10
	Auxílio Creche - AC	13	103	R\$ 46.600,00		
	Bolsa de Inclusão Social - BINCS	07	60	R\$ 30.000,00		
	Auxílio Residência -AR	39	405	R\$ 190.100,00		
	Auxílio Inclusão Digital I	143	1394	R\$ 181.220,00		
	Auxílio Inclusão Digital II	2	2	R\$ 5.624,10		
	Auxílio Emergencial	5	17	R\$ 8.500,00		
<b>BOM JESUS</b>	Bolsa de Apoio Estudantil – BAE	157	1249	R\$ 584.500,00	4.144	R\$ 1.455.919,80
	Auxílio Creche -AC	21	185	R\$ 84.700,00		
	Bolsa de Inclusão Social - BINCS	13	72	R\$ 32.700,00		
	Auxílio Residência - AR	125	1191	R\$ 553.800,00		
	Auxílio Inclusão Digital I	147	1441	R\$ 187.330,00		
	Auxílio Inclusão Digital II	5	5	R\$ 12.889,80		
<b>TOTAL</b>		<b>3.101</b>	<b>28.410</b>	<b>R\$ 10.297.210,56</b>		

Fonte: NAE'S-CACOM-PRAEC, 2023.

**Tabela 3** – Resumo dos dados de Benefícios Não Pecuniários ofertados na PRAEC em 2023.

<b>CAMPUS</b>	<b>BENEFÍCIOS</b>	<b>Nº ALUNOS ASSISTIDOS</b>
<b>TERESINA</b>	Isenção da Taxa de Alimentação - ITA	834
	Programa Residência Universitária - REU	130
	Kit Odontológico	66
<b>PICOS</b>	Isenção da Taxa de Alimentação - ITA	184
	Programa Residência Universitária - REU	43
<b>FLORIANO</b>	Isenção da Taxa de Alimentação - ITA	104
	Programa Residência Universitária - REU	41
<b>BOM JESUS</b>	Isenção da Taxa de Alimentação - ITA	100
<b>TOTAL</b>		<b>1.502</b>

Fonte: NAE'S-CACOM-PRAEC, 2023.

Na Tabela 4, a seguir, apresentam-se os dados gerais de atendimentos prestados pela CACOM por meio de seus serviços, que se utilizam de mecanismos inclusivos na Assistências Estudantil.

**Tabela 4** - Quantidade de alunos, servidores e dependentes assistidos pelos serviços de assistência e integração estudantil (2023).

<b>CAMPUS</b>	<b>SERVIÇOS DA ASSISTÊNCIA ESTUDANTIL</b>	<b>DISCENTES ASSISTIDOS</b>	<b>SERVIDORES ASSISTIDOS</b>	<b>TOTAL POR CAMPUS</b>
<b>TERESINA</b>	<b>Serviço Social</b>	2.298	0	5.412
	<b>Serviço de Apoio Psicológico</b>	957	20	
	<b>Serviço Odontológico</b>	93	0	
	<b>Serviço de Apoio à Amamentação</b>	125	0	
	<b>Serviço Pedagógico</b>	1949	0	
<b>PICOS</b>	<b>Serviço Social</b>	1.313	21	2.287

	<b>Serviço de Apoio Psicológico**</b>	108	05	
	<b>Serviço Odontológico</b>	90	11	
	<b>Serviço de Apoio à Amamentação (não existe)</b>	0	0	
	<b>Serviço Pedagógico</b>	730	9	
<b>BOM JESUS</b>	<b>Serviço Social</b>	934	0	1.253
	<b>Serviço de Apoio Psicológico</b>	269	5	
	<b>Serviço Odontológico (não existe)</b>	-	-	
	<b>Serviço de Apoio à Amamentação (não existe)</b>	-	-	
	<b>Serviço Pedagógico</b>	45	0	
<b>FLORIANO</b>	<b>Serviço Social</b>	650	0	1.354
	<b>Serviço de Apoio Psicológico</b>	96	0	
	<b>Serviço Odontológico</b>	123	0	
	<b>Serviço de Apoio à Amamentação (não existe)</b>	-	-	
	<b>Serviço Pedagógico</b>	485	0	
<b>Total</b>		<b>10.235</b>	<b>71</b>	<b>10.306</b>

Fonte: NAE'S-CACOM-PRAEC, 2023.

O Serviço Social (SES) realizou ações que atenderam um total de 5.195 estudantes nos 4 campi da UFPI. Este serviço é responsável pelo planejamento, coordenação e execução dos programas desenvolvidos para o estudante em situação de

vulnerabilidade socioeconômica. Além disso, o SES realiza o acompanhamento dos estudantes assistidos pelo programa de Residência Universitária da UFPI, por meio de instrumentos como: escuta qualificada, reuniões e encaminhamentos, visitas domiciliares e ou institucionais.

O Serviço Pedagógico (SEPE), que é responsável pelo atendimento, acompanhamento e orientação educacional dos estudantes vinculados aos Benefícios da PRAEC, atendeu 3.209 discentes nos 4 campi da UFPI. O SEPE realiza as intervenções pedagógicas que vão desde a escuta do estudante a apresentação de técnicas de estudo, planejamento e organização para melhorar o desenvolvimento nos estudos dos alunos beneficiados pela a Assistência Estudantil. Além disso, é responsável pela acolhida dos estudantes beneficiados com os auxílios estudantis com palestras e atendimentos individuais, relatando as informações necessárias sobre o trabalho de acompanhamento pedagógico.

O acompanhamento realizado pelo SEPE é feito em planilhas de acordo com o benefício do discente, verificando a média semestral dele, calculado manualmente pelo pedagogo quando no ingresso do estudante. Planilha esta que é enviada para o Núcleo de Tecnologia da Informação (NTI) a cada final de Semestre, para ser calculado e verificado o desempenho semestral de cada aluno contemplado com o auxílio estudantil (Tabela 5).

**Tabela 5** - Descritivo do acompanhamento anual de discentes beneficiários da assistência estudantil realizado pelo Serviço de Apoio Pedagógico (SEPE) por Campi da UFPI em 2023.

CAMPUS	BENEFÍCIO	Nº DISCENTES ACOMPANHADOS	Nº DISCENTES COM MÉDIA SEMESTRAL MAIOR OU IGUAL A 7	Nº DISCENTES QUE NÃO TIVERAM REPROVAÇÃO	Nº DISCENTES COM BAIXO RENDIMENTO
TERESINA	BAE	680	607	586	73
	ITA	338	276	257	62
	AC	17	14	13	3
	REU	118	98	84	20



	<b>AR</b>	235	206	178	29
	<b>KIT ODONTO</b>	52	50	49	02
	<b>AID</b>	509	418	356	91
<b>PICOS</b>	<b>BAE</b>	312	266	278	46
	<b>ITA</b>	184	155	117	29
	<b>AC</b>	10	6	4	4
	<b>REU</b>	43	41	37	2
	<b>AR</b>	98	73	75	25
	<b>KIT ODONTO</b>	225	218	199	37
	<b>AID</b>	7	7	7	0
<b>BOM JESUS</b>	<b>BAE</b>	150	115	98	35
	<b>ITA</b>	155	119	110	36
	<b>AC</b>	16	12	13	4
	<b>AR</b>	106	79	72	27
	<b>AID</b>	114	86	79	28

Fonte: NAE'S-CACOM-PRAEC, 2023.

O Serviço Psicológico (SAPSI) realizou 957 atendimentos individuais presencial ou online na UFPI. E a equipe do SAPSI-Teresina prestou assistência aos NAE's no modo online (Picos e Florianópolis) por conta da ausência de profissionais da área nos respectivos Campi. Destaca-se que o SAPSI desenvolve ações em duas linhas de intervenção que são coletivas ou individuais, com a finalidade de contribuir com o processo educacional e com o desenvolvimento integral dos estudantes da UFPI. Construindo estratégias de enfrentamento de problemas de natureza psicossocial e psicoeducacional, relacionados à vida acadêmica, dos estudantes do Ensino superior. O SAPSI realizou 16 Palestras/Rodas de conversas nos diversos cursos e centros da Universidade, recepcionou, orientou e supervisionou estagiários da Psicologia oriundos do Centro Universitário Santo Agostinho (UNIFSA).

O Serviço de apoio a amamentação (SAMA) está voltado para promover apoio às mulheres estudantes e trabalhadoras da UFPI na expectativa de contribuir para a

melhoria dos indicadores de aleitamento materno ao promover a permanência da amamentação enquanto as nutrizes desenvolvem suas atividades acadêmicas e laborais. Em 2023, realizou 125 procedimentos de apoio às lactantes da comunidade universitária e desenvolveu atividades coletivas preventivas como Rodas de Conversa, palestras e debates voltadas para a conscientização, sensibilização e informações sobre a importância do Aleitamento Materno. Ademais, o SAMA realizou uma atividade de extensão voltada para a produção de arte e cultura, junto às artesãs da Cooperativa de Mulheres do Poti (Teresina-PI), a “Coleção Amor de Mãe: todas as formas de Amamentar”. As Rodas de Conversa inspiraram a produção de bonecas de cerâmica vermelha, um incentivo à amamentação com muitas exposições, constituindo-se numa estratégia de agregado valor social, que tem proporcionado um diálogo que favorece o encontro de experiências e percepções do significado de amamentar. Desse modo, se define o plano operativo com estratégias que buscam promover, proteger e apoiar o aleitamento materno, de acordo com os órgãos nacionais e internacionais, em consonância com o desejo da mulher e a favor do desenvolvimento global da criança, no ambiente universitário, após o retorno da licença maternidade.

O Serviço Odontológico (SEOD) oferta atendimento odontológico gratuito à comunidade universitária em três Campi da UFPI (Teresina, Picos e Floriano). No ano de 2023, foram iniciados 323 tratamentos odontológicos nos meses de junho a dezembro, conforme descrito na tabela 6. No SEOD são realizados atendimentos clínicos nas áreas de diagnóstico (clínico e radiográfico), prevenção, profilaxia, tartarectomia, restauração, exodontia, cirurgia periodontal, além de atendimentos de urgência. Por se tratar de um estabelecimento de saúde, os servidores da unidade são também responsáveis pela administração do setor realizando gerenciamento das planilhas de marcação de consultas e de controle de estoque de materiais, manutenção dos registros dos atendimentos, elaboração de processo licitatório para aquisição de materiais de consumo e permanente, bem como elaboração e fiscalização de contrato de empresa de manutenção. Além disso, também realiza atividades educativas e de orientações em eventos realizados pela PRAEC, participação em comissões de gestão, organização dos seminários de assistência estudantil, seleção e gestão do benefício do KIT ODONTOLÓGICO, realização de perícias odontológicas, dentre outras atividades.

**Tabela 6** – Distribuição dos atendimentos e procedimentos odontológicos realizados por categorias e *Campi* de atendimento em 2023.

<b>CAMPUS</b>	<b>TIPO DE SERVIÇO/PROCEDIMENTOS (exame, retorno e urgência)</b>	<b>DE</b>	<b>DISCENTES ASSISTIDOS</b>	<b>SERVIDORES ASSISTIDOS</b>
<b>TERESINA</b>	Exames	91	93	0
	Retornos	190		
	Urgências	02		
	Procedimentos	770		
<b>FLORIANO</b>	Exames	120	129	0
	Retorno	210		
	Urgência	13		
	Procedimentos	268		
<b>PICOS</b>	Exames	161	90	11
	Retornos	86		
	Urgências	17		
	Procedimentos	559		

Fonte: NAE’S-CACOM-PRAEC, 2023.

No dia 2 de janeiro de 2023, foi comunicada, por meio do Memorando Eletrônico nº 1/2023 CAC/PRAEC, a suspensão temporária dos atendimentos clínicos odontológicos em Teresina-PI. Essa medida foi necessária devido à falta de materiais odontológicos para o atendimento, uma vez que o processo licitatório para a aquisição desses materiais não foi finalizado até dezembro de 2023 (Processo Nº 23111.046536/2022-26). A suspensão dos atendimentos odontológicos nos meses de janeiro a maio de 2023 foi divulgada nos sites da UFPI e PRAEC para ciência da comunidade universitária.

Os atendimentos foram reiniciados de maneira limitada em junho de 2023, em virtude da doação de materiais odontológicos pelo curso de Odontologia, conforme solicitação no Memorando Eletrônico Nº 109/2023 CAC/PRAEC, e do recebimento de materiais relacionados aos processos de adesão (Processo Nº 23111.029685/2023-70, Nº 23111.032108/2023-27 e Nº 23111.030856/2023-75). Devido à quantidade de materiais recebidos e em conformidade com o Parecer no 123/2022-PF-UFPI/PGF/AGU sobre o público-alvo do SEOD, os atendimentos odontológicos foram retomados exclusivamente para os discentes beneficiários da PRAEC, ou seja, aqueles que

preenchem os critérios de vulnerabilidade socioeconômica do PNAES. Inicialmente, foram atendidos os estudantes que residem nas moradias universitárias da UFPI, expandindo-se posteriormente para os demais beneficiários da assistência estudantil. Destaca-se que, durante esse período, também foram atendidos os/as discentes público-alvo da atenção especial da UFPI, os quais são acompanhados pelo Núcleo de Acessibilidade. Esses discentes têm livre acesso para agendamento e prioridade no atendimento no serviço, em conformidade com as normativas vigentes.

Atualmente, a equipe do SEOD de Teresina opera em regime de revezamento para realizar atendimentos odontológicos de segunda a sexta-feira, das 8:00 às 12:00 h e das 13:40 às 16:30 h. Diversas solicitações foram feitas, incluindo o MEMO 113/2021 - PRAEC à SRH (Processo 049740/2021-45), buscando providências para a contratação de servidores públicos e/ou terceirizados nas funções de AUXILIAR DE SAÚDE BUCAL ou TÉCNICO DE SAÚDE BUCAL, visando a ampliação dos atendimentos. Até o momento, não houve resposta a essas solicitações. Além disso, o setor enfrenta infestação por cupins, inclusive na sala de esterilização, resultando na deterioração de materiais e causando prejuízos tanto financeiros quanto à biossegurança dos atendimentos realizados. Em março de 2023, foi protocolado o processo 23111.010242/2023-67 referente ao memorando No 30/2023 - CAC/PRAEC, solicitando a adequação estrutural do Serviço Odontológico. Isso incluiu a adequação elétrica, que foi realizada, pois estava bastante danificada, ocasionando panes elétricas com risco de danificar os equipamentos ou causar incêndios. No entanto, o controle de pragas do setor ainda não foi efetivado, pois a instituição alega não ter contrato com uma empresa para realizar esse serviço no momento.

Além disso, de acordo com as demandas da Superintendência de Recursos Humanos (SRH) da UFPI, os odontólogos atuam também como peritos realizando perícias oficiais via *SIASS*, tendo sido realizadas 10 perícias em Teresina em 2023. Destaca-se também que o SEOD realiza atividades educativas e de orientações em eventos realizados pela PRAEC, participação em comissões de gestão, organização dos seminários de assistência estudantil, seleção e gestão do benefício do KIT ODONTOLÓGICO, dentre outras atividades.

- ◆ Em 2023, foram publicados 03 editais de seleção para concessão dos Kits Odontológicos, 01 para cada período letivo iniciado (2023.1 – Edital 04/2023

PRAEC/UFPI, 2023.2 – Edital 09/2023 PRAEC/UFPI) e 01 para vagas remanescentes do período 2023.1 (Edital 06/2023 PRAEC/UFPI). No total foram beneficiados 16 alunos, sendo que todos os inscritos deferidos foram contemplados com os kits. Ao final de 2023, havia 66 alunos ativos com o benefício Kit odontológico e 177 alunos já foram beneficiados desde 2011.

Na Tabela 6, a seguir, apresentam-se os dados gerais do Programa de Residência do Estudante Universitário ofertado e os estudantes atendidos pela CACOM por meio do programa com uso dos recursos do PNAES e recursos próprios da UFPI. Destaca-se que as REUs retomaram a sua capacidade total em 2023, sendo mantidos os quartos de isolamento para uso pelos discentes quando necessário.

**Tabela 7** – Quantidade de discentes assistidos pelo Programa de Residência Estudantil da UFPI em 2023, por Campus.

Campus		Capacidade de cada Residência	Alunos Assistidos
<b>Teresina</b>	Residência Universitária II Central (Moradia)	116	120
	Residência Universitária CCA (Moradia)	16	10
<b>Picos</b>	Residência Universitária (Moradia)	56	43
<b>Florianopólis</b>	Residência Universitária (Moradia)	94	41
<b>Total</b>		<b>403</b>	<b>214</b>

Fonte: NAE’S-CACOM-PRAEC, 2023.

Segue na tabela 8, as informações acerca dos editais publicados e analisados no ano de 2023 pela CACOM/PRAEC.

**Tabela 8 - Análises de Processos dos inscritos em editais da Assistência Estudantil via SINAIE- CACOM - 2023.**

ORD.	EDITAIS LANÇADOS EM 2023	Nº DE VAGAS OFERTADAS	Nº DE INSCRITOS	Nº DE ANÁLISES C/RECURSO	Nº DE AS NA ANÁLISE	LINK DO EDITAL
01	EDITAL 02/2023 PRAEC/UFPI EDITAL DE SELEÇÃO DE ESTUDANTES PARA O BENEFÍCIO BOLSA DE APOIO ESTUDANTIL (BAE)	Nº Teresina - 131 Picos - 30 Bom Jesus -24 Floriano-25	Teresina - 1.601 Picos - 572 Bom Jesus-250 Floriano-248	Teresina - 724 Picos - 111 Bom Jesus-96	Teresina - 05 Picos - 02 Bom Jesus -01	<a href="https://ufpi.br/arquivos/download/arquivos/PRAEC_2021/PRAEC_2022/PRAEC_2023/FINAL_2023_EDITAL_02_BAE_AR_1.pdf">https://ufpi.br/arquivos/download/arquivos/PRAEC_2021/PRAEC_2022/PRAEC_2023/FINAL_2023_EDITAL_02_BAE_AR_1.pdf</a>
02	EDITAL 02/2023 PRAEC/UFPI EDITAL DE SELEÇÃO DE ESTUDANTES PARA O BENEFÍCIO AUXÍLIO RESIDÊNCIA (AR)	Nº Teresina - 20 Picos - 10 Bom Jesus -16 Floriano - 15	Teresina - 472 Picos - 151 Bom Jesus -201 Floriano-91	Teresina - 241 Picos - 39 Bom Jesus -80	Teresina - 05 Picos - 02 Bom Jesus -01	<a href="https://ufpi.br/arquivos/download/arquivos/PRAEC_2021/PRAEC_2022/PRAEC_2023/FINAL_2023_EDITAL_02_BAE_AR_1.pdf">https://ufpi.br/arquivos/download/arquivos/PRAEC_2021/PRAEC_2022/PRAEC_2023/FINAL_2023_EDITAL_02_BAE_AR_1.pdf</a>
03	EDITAL 03/2023 PRAEC/UFPI EDITAL DE SELEÇÃO DE ESTUDANTES PARA O BENEFÍCIO RESIDÊNCIA UNIVERSITÁRIA (REU)	Nº Teresina - 43 Picos - 33 Floriano- 58	Teresina - 61 Picos - 12 Floriano-23	Teresina - 34 Picos - 06	Teresina - 03 Picos - 01 Bom Jesus -01	<a href="https://ufpi.br/ultimas-noticias-praec/51028-edital-n-03-2023-praec-ufpi-edital-de-selecao-de-estudantes-para-o-beneficio-residencia-universitaria-reu">https://ufpi.br/ultimas-noticias-praec/51028-edital-n-03-2023-praec-ufpi-edital-de-selecao-de-estudantes-para-o-beneficio-residencia-universitaria-reu</a>
04	EDITAIS 09/2022 E 11/2023 PRAEC/UFPI EDITAL DE SELEÇÃO PARA BOLSA DE FLUXO CONTÍNUO: ISENÇÃO DA TAXA DE ALIMENTAÇÃO (ITA)	Nº Ilimitadas	Teresina - 180 Picos - 147* Bom Jesus -75	Teresina - 80 Picos - 37** Bom Jesus-28	Teresina - 05 Picos - 02 Bom Jesus -01	<a href="https://ufpi.br/arquivos/download/arquivos/PRAEC_2021/PRAEC_2022/PRAEC_2023/EDITAL_N_09.2022_ITA_copy.pdf">https://ufpi.br/arquivos/download/arquivos/PRAEC_2021/PRAEC_2022/PRAEC_2023/EDITAL_N_09.2022_ITA_copy.pdf</a>
05	EDITAL 13/2023 PRAEC/UFPI EDITAL DE SELEÇÃO DE ESTUDANTES PARA O AUXÍLIO-APOIO À PARTICIPAÇÃO EM EVENTOS CIENTÍFICOS	Nº Teresina - 50 Picos - 18 Bom Jesus -15	Teresina - 01 Picos - 06 Bom Jesus -05	Teresina - 00 Picos - 01 Bom Jesus -01	Teresina - 03 Picos - 01 Bom Jesus -01	<a href="https://ufpi.br/arquivos/download/arquivos/PRAEC_2021/PRAEC_2022/PRAEC_2023/EDITAL_13.2023_APEC.pdf">https://ufpi.br/arquivos/download/arquivos/PRAEC_2021/PRAEC_2022/PRAEC_2023/EDITAL_13.2023_APEC.pdf</a>

(APEC)						
06	<b>EDITAIS Nº 04,06 E 09/2023 EDITAL DE SELEÇÃO DE ESTUDANTES DO CURSO DE ODONTOLOGIA PARA O BENEFÍCIO DE KIT ODONTOLÓGICO</b>	15	27	02	02	<a href="https://ufpi.br/arquivos_download/arquivos/PRAEC_2021/PRAEC_2022/PRAEC_2022.2/PRAEC_2023/FINAL_2023_1_EDITAL_04_KIT_ODONTO.pdf">https://ufpi.br/arquivos_download/arquivos/PRAEC_2021/PRAEC_2022/PRAEC_2022.2/PRAEC_2023/FINAL_2023_1_EDITAL_04_KIT_ODONTO.pdf</a>  <a href="https://ufpi.br/arquivos_download/arquivos/PRAEC_2021/PRAEC_2022/PRAEC_2022.2/PRAEC_2023/REM_FINAL_2023_1_EDITAL_KIT_ODONTO_Vagas_remanentes.pdf">https://ufpi.br/arquivos_download/arquivos/PRAEC_2021/PRAEC_2022/PRAEC_2022.2/PRAEC_2023/REM_FINAL_2023_1_EDITAL_KIT_ODONTO_Vagas_remanentes.pdf</a>  <a href="https://ufpi.br/arquivos_download/arquivos/PRAEC_2021/PRAEC_2022/PRAEC_2022.2/PRAEC_2023/EDITAL_N%C2%BA_09-2023.2_KIT_ODONTO-1.pdf">https://ufpi.br/arquivos_download/arquivos/PRAEC_2021/PRAEC_2022/PRAEC_2022.2/PRAEC_2023/EDITAL_N%C2%BA_09-2023.2_KIT_ODONTO-1.pdf</a>
07	<b>CAMPUS SENADOR HELVÍDIO NUNES DE BARROS - EDITAL Nº 10/2023 PRAEC/UFPI EDITAL DE SELEÇÃO DE ESTUDANTES PARA O BENEFÍCIO RESIDÊNCIA UNIVERSITÁRIA (REU)</b>	33	14	12	02	<a href="https://ufpi.br/ultimas-noticias-praec/53600-praec-divulga-edital-n-10-2023-de-selecao-de-estudantes-para-o-beneficio-residencia-universitaria-reu-campus-picos">https://ufpi.br/ultimas-noticias-praec/53600-praec-divulga-edital-n-10-2023-de-selecao-de-estudantes-para-o-beneficio-residencia-universitaria-reu-campus-picos</a>

\*12 inscritos em novembro de 2023 no edital 11/2023 (análises realizadas em dezembro de 2023) + 6 inscritos em dezembro de 2023 no edital 11/2023 (análises realizadas em janeiro de 2024) +122 inscritos em 2023 no edital 09/2022 (análises realizadas em 2023) + 7 inscritos em dezembro de 2022 no edital 09/2022 (análises realizadas em janeiro de 2023); \*\*01 referente às inscrições de novembro de 2023 no edital 11/2023 + 36 referentes às inscrições de 2023 no edital 09/2022 + 0 referente às inscrições de dezembro de 2022 no edital 09/2022 (análises realizadas em janeiro de 2023).

#### 4.5.2 Núcleo de Acessibilidade da UFPI - NAU

O NAU atua no fomento à Política de Assistência Estudantil da UFPI e ao Programa Incluir, atendendo ao Programa Nacional de Assistência Estudantil (PNAES), desempenha suas ações por meio da oferta de benefícios (bolsas em pecúnia e auxílios não pecuniários) e suporte com tecnologias assistivas. São realizadas diversas atividades voltadas aos estudantes, servidores e comunidade, tais como orientações, atendimentos multiprofissionais (pedagógico, social, psicológico), ciclos de formação com diferentes temáticas sobre inclusão, palestras, oficinas e realização ou participação em eventos, dentre outros.

O Laboratório de Acessibilidade e Inclusão (LACI) da UFPI, é gerenciado pelo Núcleo de Acessibilidade da UFPI (NAU), vinculado à Pró-reitoria de Assuntos Estudantis e Comunitários (PRAEC), com gestão compartilhada com a Biblioteca, fica localizado na Biblioteca Comunitária Jornalista Carlos Castello Branco UFPI, Campus Ministro Petrônio Portella (Teresina – PI), que dispõe de recursos acessíveis e tecnologias assistivas para uso pelas pessoas público-alvo da educação especial da UFPI e da comunidade externa com a finalidade de promover a educação inclusiva e inclusão digital. No ano de 2023, foram realizados 4.807 atendimentos pelo núcleo, conforme descrito na tabela 9.

**Tabela 9** - Atendimentos desenvolvidos pelo Núcleo de Acessibilidade da UFPI em 2023.

AÇÕES REALIZADAS		DISCENTES	SERVIDORES	FAMILIARES	E-MAIL	TOTAL
Atendimentos	Serviço Social	1.729	51	45	1.125	2.950
	Serviço Pedagógico	607	53	46	804	1.510
	Serviço Psicológico	143	42	19	143	347
<b>TOTAL GERAL</b>						<b>4.807</b>

Fonte: NAU-PRAEC, 2023.

A equipe do NAU executou ações voltadas aos discentes, servidores e familiares ao longo de 2023 de modo a contemplar as principais demandas identificadas.



Ao todo, a equipe realizou 4.807 atendimentos e/ou acompanhamentos diretos aos discentes, servidores e familiares, sendo 2.950 do Serviço Social-NAU, 1.510 da pedagogia-NAU e 347 da psicologia-NAU. Através do e-mail principal do NAU foram 2.072 atendimentos, 55 orientações do e-mail de análise de cotas destinadas às pessoas com deficiência e 641 orientações no e-mail de suporte aos bolsistas. O setor realiza visita domiciliar, intersetorial e articulação dos serviços externos, ao todo foram realizadas 26 visitas domiciliares, institucionais e intersetoriais.

Outro suporte direto realizado é reunião/ação formativa junto ao corpo docente da UFPI. Foram realizadas 14 ações formativas envolvendo temas diversos, como: Inclusão no processo de ensino-aprendizagem, Tipos de deficiência, Resolução CEPEX UFPI N° 076/2019 etc. Foram desenvolvidos projetos voltados à inclusão e envolvendo discentes, servidores e familiares, sendo eles: Projeto Flor de Mandacaru (1 roda de conversa, 2 oficinas) e Projeto Rede de Leitura Inclusiva (10 reuniões/ações). O NAU sempre busca promover e fomentar a temática da inclusão educacional no âmbito universitário, dessa forma, participou e/ou promoveu em 2023 de 41 eventos institucionais e externos.

**Tabela 10** - Ações desenvolvidas pelo Núcleo de Acessibilidade da UFPI em 2023.

AÇÕES		QUANTITATIVO
<b>Visitas</b>	Domiciliares/institucionais	26
<b>Eventos</b>	Ciclos de Formação docente/técnicos	14
	Eventos, palestras e/ou cursos	41
<b>Reuniões</b>	Discentes/familiares	19
	Técnicas	67
<b>Formação Continuada</b>	Especializações, Oficinas, Treinamentos, Fóruns, Conferências, Congressos que membros da Equipe participou	17
<b>Seleções</b>	Análises inscrições cotistas PcD UFPI	271
	Análise inscrições SINAÉ	278
<b>LACI*</b>	Utilização das salas, equipamentos	534
<b>Outros</b>	Entrevistas /Pesquisas externas	13
	Adaptação de material	7

	Elaboração de material/documentos**	1.170
	Comissões	4

\* O Laboratório de Acessibilidade e Inclusão (LACI) atualmente está funcionando em um turno (tarde). Esteve funcionando com atendimento em dois turnos (manhã e tarde) de maio a setembro de 2023. Tivemos cargo vago de Assistente em administração: Técnico Administrativo a pedido de servidor em 18/09/2023. \*\*Elaboração de documentos: Material informativo, processos, portarias, relatórios, ofícios, declarações, memorandos, editais, resultados, conteúdo para mídias sociais etc).

Fonte: NAU-PRAEC, 2023.

Ao longo de 2023 foram executadas 19 reuniões com discentes e familiares para acompanhamento de bolsistas, reuniões de bolsistas ingressantes e com os discentes público-alvo da educação especial. A equipe também realizou 67 reuniões técnicas que envolvem participação em comissões, planejamento de ações, eventos, acompanhamento de demandas e processos de gestão e setores, dentre outros. O LACI contou com 534 pessoas utilizando o serviço em 2023. O NAU faz parte da Comissão de análise das inscrições dos cotistas ingressantes nas seleções da UFPI, ao todo foram 271 análises de inscritos (SISU, Licenciatura em Letras Libras, Ledoc, Licenciatura em Artes e Música). O suporte prestado aos docentes, além de atendimento por e-mail e presencial também é realizada adaptação de material didático, conversão de texto para formato acessível e correção, ao todo foram realizadas 7 adaptações. As ações administrativas do setor também englobam elaboração de documentos: 1.170 (memorandos, chamados, processos, ofícios, conteúdo e notícias para mídias e sites, declarações de bolsistas, declarações de acesso prioritário ao Restaurante Universitário, cartilhas, publicações de editais, relatórios, instrumentais, artigos para eventos etc). Segue na tabela 11, as informações acerca dos editais publicados e analisados no ano de 2023:

**Tabela 11 - Análises de Processos dos inscritos em editais da Assistência Estudantil via SINAIE- NAU/NAEs - 2023.**

ORD.	EDITAIS LANÇADOS EM 2023	Nº DE VAGAS OFERTADAS	Nº DE INSCRITOS	Nº DE ANÁLISES C/RECURSO	Nº DE AS NA ANÁLISE	LINK DO EDITAL
01	EDITAL Nº 01/2023 – PRAEC/UFPI EDITAL DE SELEÇÃO DE AUXILIARES ACADÊMICOS PARA ESTUDANTES PÚBLICO-ALVO DA EDUCAÇÃO ESPECIAL - BOLSA DE INCLUSÃO SOCIAL (BINCS) - SEMESTRE LETIVO 2022.2	Teresina - 10 Picos - 04 Florianópolis - 03 Bom Jesus - 03	Teresina - 21 Picos - 06 Florianópolis - 01 Bom Jesus - 02	Teresina - 07 Picos - 02 Florianópolis - 00 Bom Jesus - 02	Teresina - 01 Picos - 01 Florianópolis - 01 Bom Jesus - 01	<a href="https://ufpi.br/ultimas-noticias-praec/49226-praec-edital-de-selecao-para-bolsa-de-inclusao-social-bincs">https://ufpi.br/ultimas-noticias-praec/49226-praec-edital-de-selecao-para-bolsa-de-inclusao-social-bincs</a>

02	EDITAL Nº 5/2023 – PRAEC/UFPI EDITAL DE SELEÇÃO DE ESTUDANTES DE GRADUAÇÃO PRESENCIAL DA UFPI PARA O AUXÍLIO INCLUSÃO DIGITAL (AID EQUIPAMENTO) - MODALIDADE II: AQUISIÇÃO DE EQUIPAMENTO E/OU TECNOLOGIA ASSISTIVA	Teresina - 40 Picos - 19 Floriano - 12 Bom Jesus - 12	Teresina - 133 Picos - 58 Floriano - 16 Bom Jesus -17	Teresina - 34 Picos - 14 Floriano - 00 Bom Jesus -05	Teresina - 01 Picos - 02 Floriano - 01 Bom Jesus - 01	<a href="https://www.ufpi.br/pt-pt/ultimas-noticias-praec/51198-edital-n-5-2023-praec-ufpi-de-selecao-de-estudantes-de-graduacao-presencial-da-ufpi-para-o-auxilio-inclusao-digital-aid-equipamento-modalidade-ii-aquisicao-de-equipamento-e-ou-tecnologia-assistiva">https://www.ufpi.br/pt-pt/ultimas-noticias-praec/51198-edital-n-5-2023-praec-ufpi-de-selecao-de-estudantes-de-graduacao-presencial-da-ufpi-para-o-auxilio-inclusao-digital-aid-equipamento-modalidade-ii-aquisicao-de-equipamento-e-ou-tecnologia-assistiva</a>
03	EDITAL Nº 007/2023 – PRAEC/UFPI EDITAL DE SELEÇÃO DE AUXILIARES ACADÊMICOS PARA ESTUDANTES PÚBLICO-ALVO DA EDUCAÇÃO ESPECIAL BOLSA DE INCLUSÃO SOCIAL (BINCS)	Teresina - 40 Picos - 08 Floriano - 06 Bom Jesus -08	Teresina - 55 Picos - 03 Floriano - 04 Bom Jesus -04	Teresina - 26 Picos - 02 Floriano - 03 Bom Jesus -04	Teresina - 02 Picos - 01 Floriano - 01 Bom Jesus - 01	<a href="https://ufpi.br/editais-ufpi/51744-edital-de-selecao-de-auxiliares-academicos-para-estudantes-publico-alvo-da-educacao-especial">https://ufpi.br/editais-ufpi/51744-edital-de-selecao-de-auxiliares-academicos-para-estudantes-publico-alvo-da-educacao-especial</a>
04	EDITAL Nº 008/2023 – PRAEC/UFPI EDITAL DE SELEÇÃO DE AUXILIARES ACADÊMICOS PARA ESTUDANTES PÚBLICO-ALVO DA EDUCAÇÃO ESPECIAL BOLSA DE INCLUSÃO SOCIAL (BINCS-ES)	Teresina - 0 Picos - 02 Floriano - 04 Bom Jesus -02	Teresina - 0 Picos - 01 Floriano - 04 Bom Jesus -00	Teresina - 0 Picos - 01 Floriano - 03 Bom Jesus -0	Teresina - 0 Picos - 01 Floriano - 01 Bom Jesus - 01	<a href="https://ufpi.br/editais-ufpi/51745-edital-de-selecao-da-bolsa-de-inclusao-social-bincs-es-para-auxiliares-academicos-de-estudantes-surdos">https://ufpi.br/editais-ufpi/51745-edital-de-selecao-da-bolsa-de-inclusao-social-bincs-es-para-auxiliares-academicos-de-estudantes-surdos</a>
05	EDITAL Nº 12/2023 – PRAEC/UFPI EDITAL PARA CESSÃO DE RECURSOS DE TECNOLOGIA ASSISTIVA	GRAVADORES DE VOZ: Teresina - 06 Picos - 02 Floriano - 02 Bom Jesus -02  KIT LUPAS: Teresina - 05 Picos - 02 Floriano - 01 Bom Jesus -01	GRAVADORES DE VOZ: Teresina - 0 Picos - 0 Floriano - 0 Bom Jesus -0  KIT LUPAS: Teresina - 01 Picos - 0 Floriano - 0 Bom Jesus -0	GRAVADORES DE VOZ: Teresina - 0 Picos - 0 Floriano - 0 Bom Jesus -0  KIT LUPAS: Teresina - 01 Picos - 0 Floriano - 0 Bom Jesus -0	GRAVADORES DE VOZ: Teresina - 0 Picos - 0 Floriano - 01 Bom Jesus -01  KIT LUPAS: Teresina - 01 Picos - 01 Floriano - 01 Bom Jesus -01	<a href="https://ufpi.br/editais-ufpi/54265-nau-praec-edital-para-cessao-de-recursos-de-tecnologia-assistiva-gravador-de-voz-e-kit-lupas">https://ufpi.br/editais-ufpi/54265-nau-praec-edital-para-cessao-de-recursos-de-tecnologia-assistiva-gravador-de-voz-e-kit-lupas</a>
<b>TOTAL</b>		<b>194</b>	<b>325</b>	<b>104</b>	<b>23</b>	

Fonte: NAES-NAU-PRAEC, 2023.

As servidoras da equipe fizeram parte de algumas comissões da PRAEC, totalizando 4, como: Comissão de análise de cotas PcD UFPI e formação de análises, Plano de Desenvolvimento de Pessoas - PDP - 2024 e Organização do X Seminário de Assistência Estudantil (SEMAE/SIUFPPI) e, como o setor engloba o acompanhamento direto e a sistematização de dados acerca do público-alvo da educação especial, na instituição é bastante demandado por outras Universidades dados para pesquisa/entrevistas, principalmente de programas de pós-graduação (mestrado e doutorado), assim como entrevistas jornalísticas para informe de dados em programas de televisão e rádio. Em 2023 foram concedidas entrevistas e dados para 13 pesquisadores/jornalistas ((1) mestrado UFPI, (2) Entrevista TV, (1) Doutorado

Faced/UFU), (1) TCC UFPI), (1) Grupo de estudo-UFU), (1) UFDPAR, (1) TCC-UFPI), (2) Entrevista SCS/UFPI, (3) Entrevistas para TV e Rádio).

Frente ao público diverso e à atualização sempre necessária, faz-se fundamental a atualização da equipe via formações/capacitações para que seja possível melhor orientação aos discentes e docentes. Em 2023, as servidoras realizaram 17 formações/capacitações da equipe técnica, os cursos foram: treinamento de primeiros socorros no Campus Ministro Petrônio Portela/PRAEC; Oficina Interna: Primeiros Socorros Emocionais/PRAEC; Acessibilidade na Comunicação-30h; Mídias para educação: produção de vídeos e lives com qualidade- 20h ENAP; Atendimento Educacional Especializado: Público-alvo da Educação Especial na Educação Superior- 90h SEMESP-MEC; Oficinas no Congresso Brasileiro de Educação Especial e participação em mesas do evento; Especialização em Psicologia Comportamental - 720 horas - Faculdade Iguaçu-PR; Especialização em : Neuropsicologia com Ênfase em Reabilitação Cognitiva - 640 horas - Faculdade Iguaçu- PR; Especialização em Sexualidade e Psicologia - 640 horas - Faculdade Iguaçu- PR; Especialização em Transtornos Mentais, neurobiologia e Psicofarmacologia - 700 horas - Faculdade Iguaçu- PR; Capacitação em Análise do Comportamento Aplicada (ABA): da abordagem clássica ao modelo Denver - 420 horas - EducaMundo; Participação na Primeira Jornada Piauiense de Psicologia Escolar e do Desenvolvimento Humano: a infância em foco - 10 horas - UFPI; Faculdade FASUL- Educação Especial 250h; Faculdade FASUL- Transtornos Invasivos do Desenvolvimento- 250h; Fundação Bradesco- Atendimento ao Público 10h; Fundação Bradesco-Educação Invasiva- 20h; Escola Virtual de Governo-Modelo Lógico aplicado ao PPA 2024-2027.

Considerando o acompanhamento pedagógico dos discentes, os dados apresentados são relativos ao ano semestre letivo 2023.1 em virtude do atraso no calendário acadêmico, não sendo possível avaliar o período 2023.2 que ainda encontra-se em curso. Considerando que os atendimentos pedagógicos são realizados, em sua maioria, com estudantes PAEE que possuem auxiliares acadêmicos e seus bolsistas. Importante destacar que há uma baixa demanda espontânea dos demais, sendo necessário o chamamento para que os mesmos façam uso do serviço. Do total de 366 estudantes PAEE, apenas 79 (21,8%), buscaram apoio do serviço pedagógico. Destaca-se que a pedagoga tem horário especial, ou seja, trabalha apenas em um turno, fato que

reduz bastante os horários disponíveis, pois além dos atendimentos, há outros serviços e atividades desenvolvidas pelo NAU que requerem a atuação da pedagoga. Tal fato corrobora com a solicitação de ampliação do quadro de servidores do NAU, notadamente da área da pedagogia/psicopedagogia. Conforme tabela abaixo, o percentual de estudantes com baixo rendimento (média semestral inferior a 7) ultrapassa os 20% do total de estudantes PAEE, tal fato confirma a necessidade de assisti-los pedagogicamente para evitarmos a evasão deste público.

**Tabela 11** - Descritivo do acompanhamento anual de discentes beneficiários da assistência estudantil realizado pelo Serviço de Apoio Pedagógico (SEPE) do NAU no Campus de Teresina em 2023.

CAMPUS	BENEFÍCIO	Nº DISCENTES ACOMPANHADOS	Nº DISCENTES COM MÉDIA SEMESTRAL MAIOR OU IGUAL A 7	Nº DISCENTES QUE NÃO TIVERAM REPROVAÇÃO	Nº DISCENTES COM BAIXO RENDIMENTO
TERESINA	<i>Estudantes PAEE</i>	366	282 alunos (77,05%)	187 alunos (51,2%)	83 alunos (22,8%)
	<i>Bolsistas BINCS</i>	54	52 bolsistas (96,3%)	48 bolsistas (88,6%)	2 bolsistas (0,04%)

Fonte: SEPE-NAU-PRAEC, 2023.

#### ***4.5.3 Coorenadoria de Restaurantes Universitários - CRU***

Os RUs dos quatro campi da UFPI funcionam com características gerais e padrão de qualidade semelhantes, oferecendo à Comunidade Universitária refeições nutricionalmente equilibradas, higiênicas e seguras do ponto de vista sanitário, constituindo-se em uma garantia da ampliação das condições de permanência dos estudantes, contribuindo para a redução da taxa de retenção e evasão da instituição.

O cardápio padrão fornece cerca de 1.260 calorias por dia, nas refeições almoço e jantar sendo as mesmas compostas por: saladas, um tipo de carne, arroz, feijão, farofa e sobremesa. Oferece ainda cardápio diferenciado para usuários vegetarianos.

Os RUs da UFPI oferecem os serviços de almoço e jantar de segunda a sexta feira. Sendo que os RUs unidade 3/Teresina e o do campus de Floriano, funcionam os 07 dias da semana oferecendo desjejum, almoço e jantar para atendimento dos alunos internos do 2º grau (Colégios Técnicos) e moradores das Residências Universitárias da UFPI (REUs).

Os RUs atendem exclusivamente à Comunidade Universitária formalmente identificada: ESTUDANTES, SERVIDORES, TERCEIRIZADOS e VISITANTES. Esta última categoria de usuário se caracteriza como sendo aqueles em atividades acadêmicas ou técnicas na Instituição e o atendimento da demanda é condicionada à capacidade dos Restaurantes Universitários. No ano de 2023 o atendimento a VISITANTES foi bastante limitado em função da elevada demanda pelos serviços da comunidade interna da UFPI.

Os alunos internos dos Colégios Técnicos, os moradores das Residências Universitárias, os alunos beneficiários do Programa Isenção da Taxa de Alimentação (ITA) da CACOM/PRAEC são isentos da taxa do RU. Os valores das refeições diferem por categoria: R\$ 0,80 para estudantes; R\$ 7,00 para servidor e terceirizados; R\$ 7,00 para visitante 01 e R\$ 3,50 para Visitante 02. Ressalta-se que estes valores foram reajustados em novembro de 2019 mediante Resolução CAD Nº 52/19, conforme descrito no Quadro 8.

**Quadro 8** - Valores das refeições dos Restaurantes Universitários da UFPI, no ano de 2022, conforme Resolução CAD N°52/19.

USUÁRIOS	PREÇO (R\$)	ACESSO
<b>ESTUDANTE</b> (Do ensino Médio Técnico Presencial, Morador das Residências Universitárias e beneficiado pela Isenção da Taxa de Alimentação – ITA)	0,00	Com carteira de estudante e comprovante de credenciamento encaminhado pela CACOM/PRAEC.
<b>ESTUDANTE</b> ( Da Graduação e Pós-Graduação regularmente matriculado na UFPI)	0,80	Com carteira de estudante ou confirmação de matrícula e documento oficial com foto.
<b>SERVIDOR</b> (Tec. Administrativo, Docentes e EBSERH –Teresina)	7,00	Com Crachá, Carteira do Sindicato ou contracheque + documento com foto
<b>TERCEIRIZADOS</b> ( Funcionários dos contratos contínuos da UFPI e de empresas parceiras inseridas nos campi da UFPI)	7,00	Com fardamento ou Crachá + documento com foto.
<b>VISITANTE 1</b> Profissional de outra instituição ou aluno de escola privada, inscrito em eventos científicos e acadêmicos da UFPI.	7,00	Com AUTORIZAÇÃO <u>por escrito</u> da Coordenação do RU e apresentação de crachá ou declaração do evento.
<b>VISITANTE 2</b> Aluno de curso de extensão da UFPI e estudante de escola pública inscrito em eventos científicos e acadêmicos da UFPI).	3,50	Com AUTORIZAÇÃO <u>por escrito</u> da Coordenação do RU e apresentação de crachá ou declaração do evento.

Fonte: CRU/PRAEC

A força de trabalho dos Restaurantes Universitários é composta por servidores Técnicos da UFPI e, em sua maioria, por funcionários terceirizados (Tabela 12).

**Tabela 12-** Força de trabalho dos Restaurantes Universitários dos quatro campi da UFPI por tipo de vínculo de trabalho - (2023).

Cargo ou Função	Vínculo de Trabalho							
	RU-Teresina		RU- Picos		RU-Bom Jesus		RU- Floriano	
	UFPI	TERCEIRIZADO	UFPI	TERCEIRIZADO	UFPI	TERCEIRIZADO	UFPI	TERCEIRIZADO
Nutricionista	4	-	2	-	2	-	1	-
Assistente Administrativo	-	-	1	-	-	-	-	-
Almoxarife/Dispenseiro	1	2	-	1	-	2	-	1
Auxiliar de Almoxarife	-	1	-	1	-	1	-	1
Cozinheiro	1	6	-	5	1	4	1	5
Auxiliar de Cozinha	10	29	-	14	-	12	-	13
Contínuo/Ag. Portaria	-	6	-	2	-	-	-	2
Operador de Micro	-	1	-	1	-	1	-	1
Aux. de Serviços Gerais	-	8	-	3	-	6	-	2
Motorista	-	3	-	-	-	-	-	-
<b>Total Geral</b>	<b>16</b>	<b>56</b>	<b>3</b>	<b>27</b>	<b>3</b>	<b>26</b>	<b>2</b>	<b>25</b>

Fonte: CRU/PRAEC

No ano de 2023 houve um aumento significativo no número de refeições servidas pelos Restaurantes Universitários dos quatro campi UFPI (72,65%), quando comparado com o ano anterior. Este incremento pode ser justificado pela maior quantidade de dias letivos no ano de 2023, em decorrência do exercício de três períodos letivos (Figura 5).

O aumento no número de refeições servidas implicou em um maior investimento (custo) com materiais de consumo no ano de 2023 (66,43%) (Figura 5) quando comparado ao ano de 2022. Contudo, o custo unitário da refeição, considerando apenas o investimento com material de consumo, reduziu (3,57%), Quadro 9.

A redução do custo unitário, é justificado pela estabilidade nos preços dos materiais de consumo, especialmente carnes bem como, em função do preço do gás que reduziu bastante em 2023.

**Figura 5.** Evolução da demanda de refeições e investimentos com materiais de consumo nos RUs da UFPI - 2015 a 2023.

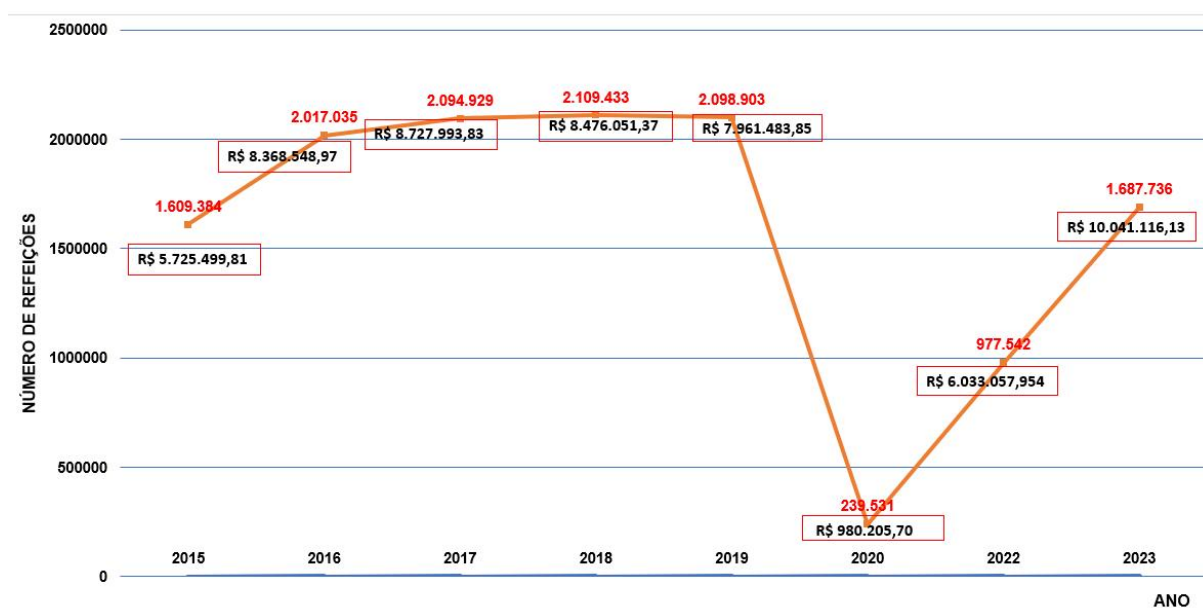

Fonte: CRU/PRAEC



**Quadro 9** - Comparação do total de refeições, investimentos e custo unitário de refeição dos RUs dos quatro campi da UFPI, entre os anos de 2022 e 2023.

RU/CAMPUS	TOTAL DE REFEIÇÃO			*DESPESA (R\$)			CUSTO UNIT (R\$)		
	2022	2023	Diferença %	2022	2023	Diferença %	2022	2023	Diferença %
<b>TERESINA</b>	570.048	991.798	73,98	3.299.366,20	5.244.582,44	58,96	5,79	5,29	-8,64
<b>PICOS</b>	186.346	319.983	71,71	1.324.826,96	2.251.678,92	69,96	7,11	7,04	-1,02
<b>FLORIANO</b>	93.045	180.528	94,02	658.917,79	1.192.165,51	80,93	7,08	6,60	-6,75
<b>BOM JESUS</b>	128.103	195.427	52,55	749.947,00	1.352.689,26	80,37	5,85	6,92	18,23
<b>TOTAL</b>	977.542	1.687.736	<b>72,65</b>	6.033.057,95	10.041.116,13	<b>66,43</b>	6,17	5,95	<b>-3,57</b>

\*Despesa somente com material de consumo

Fonte: CRU/PRAEC

Com relação à demanda de refeições por categoria de usuários demonstrado na Tabela 2, fica evidenciado que todos os segmentos da comunidade universitária demandaram os serviços dos RUs e que os principais beneficiários são os estudantes, representando 94,45% das refeições servidas no ano de 2023, ratificando a importância dos RUs para a permanência destes na UFPI (Figura 6).

Também na Tabela 13, apresentam-se as estimativas de quantitativos de estudantes do Ensino Médio Técnico e da Educação Superior atendidos por dia nos RUs da UFPI no ano de 2023. É importante ressaltar que são estimativas, pois um único estudante pode obter mais de uma refeição por dia: até duas refeições (almoço e jantar) para estudantes em geral e até 3 refeições por dia se estudante morador das Residências Universitárias da UFPI e dos Colégios Técnicos.

**Tabela 13-** Refeições servidas por categoria de usuários nos RUs e estimativa de número de alunos assistidos por dia nos Restaurantes Universitários da UFPI, no ano de 2023.

PLANO DE DADOS		ANO				
		2023	CONJUNTO DE DADOS			
			RESTAURANTE UNIVERSITÁRIO			
ITEM	RU/CAMPUS	REFEIÇÕES SERVIDAS (DISCENTES 2º GRAU)	REFEIÇÕES SERVIDAS (DISCENTES 3º GRAU)	REFEIÇÕES SERVIDAS (FUNCIONÁRIOS) <sup>1</sup>	VISITANTES	OUTROS <sup>2</sup>
1	RU - Teresina	82.746	863.495	14.889	2.171	28.497
2	RU - Picos	0	304.187	5.771	873	9.152
3	RU - Floriano	58.558	105.653	5.487	552	10.766
4	RU - Bom Jesus	49.096	130.412	5.425	314	9.692
<b>TOTAL</b>		<b>190.400</b>	<b>1.403.747</b>	<b>31.572</b>	<b>3.910</b>	<b>58.107</b>
ITEM	RU/CAMPUS	ALUNOS ASSISTIDOS/DIA (DISCENTES 2º GRAU)	ALUNOS ASSISTIDOS/DIA (DISCENTES 3º GRAU)	REFEIÇÕES SERVIDAS (FUNCIONÁRIOS)	VISITANTES	OUTROS
1	RU - Teresina	433	3706	14.889	2.171	28.497
2	RU - Picos	0	1306	5.771	873	9.152
3	RU - Floriano	304	453	5.487	552	10.766
4	RU - Bom Jesus	260	560	5.425	314	9.692
<b>TOTAL</b>		<b>997</b>	<b>6025</b>	<b>31.572</b>	<b>3.910</b>	<b>58.107</b>

Legenda: <sup>1</sup> Funcionários (Servidores e Terceirizados); <sup>2</sup> Outros - funcionários dos RUs e refeições autorizadas pela Administração Superior.

Fonte: CRU/PRAEC

**Figura 6.** Representação gráfica das refeições servidas por categoria de usuário nos RUs dos quatro campi da UFPI no ano de 2023.

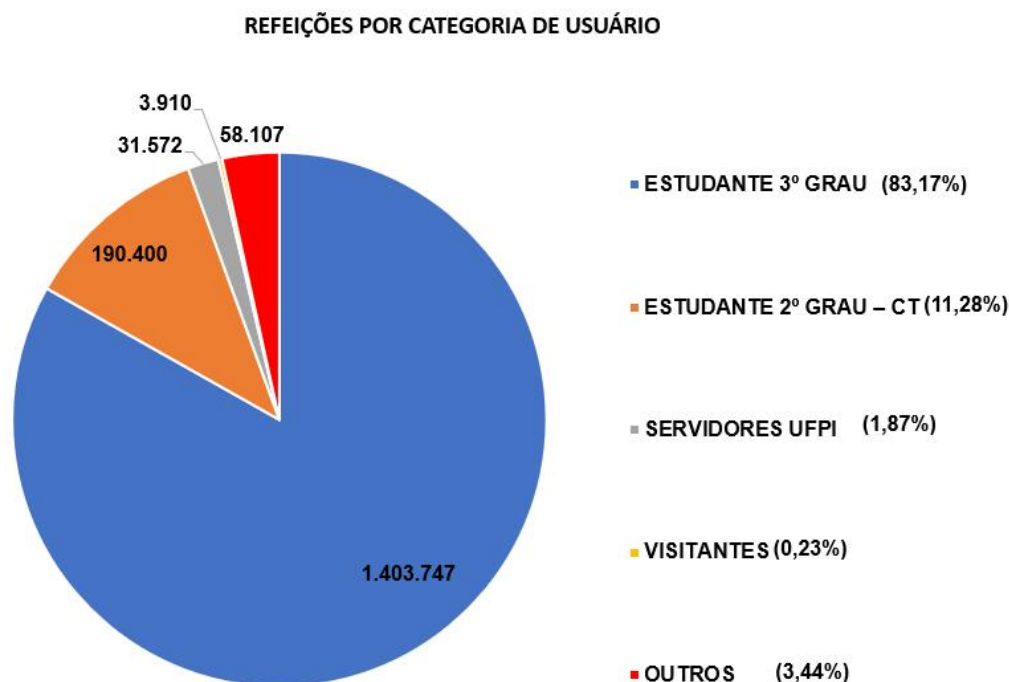

Fonte: CRU/PRAEC

Destaca-se que a principal fonte de orçamentária dos RUs é o recurso oriundo do Programa Nacional de Assistência Estudantil - PNAES (R\$ 13.288.949,00), Além deste, também são utilizados recursos da Assistência Estudantil dos Colégios Técnicos da UFPI – (R\$ 1.236.000,00) para subsidiar a alimentação dos alunos do ensino médio técnico.

Todavia, ressaltamos que os investimentos nos RUs não se restringem a materiais de consumo (alimentos, material de higiene e limpeza, descartáveis e gás). Acrescentam-se a estes, os serviços de mão de obra terceirizada, manutenção de equipamentos, além dos serviços de manutenção predial, dedetização e dos gastos gerais de produção (água, energia elétrica, telefone, internet, combustível, manutenção de veículos). Os serviços de mão de obra terceirizada (contratos específicos do pessoal de cozinha dos RUs) e de manutenção são custeados pelo recurso da Assistência Estudantil – PNAES, sendo as demais despesas citadas incluídas no orçamento geral da UFPI. Na Tabela 3 encontram-se descritos os custos totais dos RUs dos quatro campi da UFPI com materiais de consumo, mão de obra terceirizada e serviços de manutenção preventiva/corretiva no ano de 2023.

**Tabela 14 - Custos dos Restaurantes Universitários dos quatro campi da UFPI no ano de 2023.**

PLANO DE DADOS	ANO			
	2023	CONJUNTO DE DADOS		
		CUSTO RESTAURANTE UNIVERSITÁRIO (\$R)		
RU/CAMPUS	CUSTO DIRETO E INDIRETO COM A PRODUÇÃO DA REFEIÇÃO <sup>1</sup>	PESSOAL TERCERIZADA <sup>2</sup>	MANUTENÇÃO <sup>3</sup>	TOTAL/CAMPUS
<b>RU - Teresina</b>	R\$ 5.244.582,44	R\$ 1.681.675,53	157.180,12	<b>R\$ 7.083.438,09</b>
<b>RU - Picos</b>	R\$ 2.251.678,92	R\$ 1.243.593,36	95.161,27	<b>R\$ 3.590.433,55</b>
<b>RU - Floriano</b>	R\$ 1.192.165,51	R\$ 1.096.765,48	43.195,58	<b>R\$ 2.332.126,57</b>
<b>RU - Bom Jesus</b>	R\$ 1.352.689,26	R\$ 1.151.269,57	62.274,94	<b>R\$ 2.566.233,77</b>
<b>TOTAL</b>	<b>R\$ 10.041.116,13</b>	<b>R\$ 5.173.303,94</b>	<b>R\$ 357.811,91</b>	<b>R\$ 15.572.231,98</b>

**Legenda:** <sup>1</sup> Totalização (diária, mensal e anual) dos registros dos materiais de consumo (gêneros alimentícios, materiais de higiene e limpeza e descartáveis, gás) utilizados na execução dos cardápios dos RUs; ; <sup>2</sup> valores dos postos de serviços extraídos das faturas dos contratos de mão de obra específicos dos RUs e valores extraídos dos contratos gerais de mão de obra pagos com recurso geral da UFPI (<https://ufpi.br/contratos-demo-gc/41199-2021-contratos-demo>); <sup>3</sup> Valores extraídos das faturas dos contratos de manutenção preventiva/corretiva executados em 2023 nos RUs (contratos: 09/2019 , 11/2019 , 12/2019 ,13/2019- TOP ARCONDICIONADO, 14/2019, 15/2019, 16/2019, 17/2019, 21/2019, 22/2019 E 24/2019 - EASYTECH.

Fonte: CRU/PRAEC

Considerando todos os investimentos mensuráveis nos Restaurantes Universitários dos quatro campi da UFPI em 2023, apresenta-se no Quadro 10 o custo médio final das refeições servidas em 2023.

**Quadro 10** - Custo médio das refeições servidas nos Restaurantes Universitários dos quatro Campi da UFPI, no ano de 2023.

ITEM	DESCRIÇÃO	CUSTOS/RUs
1	Materiais de consumo diretos: alimentos, higiene e limpeza, descartáveis e gás – 2023.	R\$ 10.041.116,13
2	Mão de obra terceirizada direta e indireta: cozinheiro, aux. cozinha, almoxarife, servente limpeza, contínuo, agente de portaria, Op. Micro e motorista – 2023.	R\$ 5.173.303,94
3	Manutenção de equipamentos de Cozinha Industrial – 2023	R\$ 357.811,91
4	Total – 2022 (4 = 1 + 2 +3)	<b>R\$ 15.572.231,98</b>
5	Números de refeições – 2023 (Estudantes, Servidores e Visitantes)	1.687.736
6	<b>CUSTO PRIMÁRIO</b> = Total investido com materiais de consumo diretos / N° de Ref. 2023 (6 = 1/5)	<b>R\$ 5,95</b>
7	<b>CUSTO SECUNDÁRIO</b> = Total investido / N° ref. 2022 (7 = 4/5)	<b>R\$ 9,23</b>

Fonte: CRU/PRAEC

Os dados do item 01 referem-se à totalização (diária, mensal e anual) dos registros dos materiais utilizados na execução dos cardápios servidos nos RUs dos quatro campi, em 2022. Os valores unitários dos materiais foram os preços registrados em cada pregão eletrônico que teve como objeto o abastecimento dos serviços de alimentação no período; os valores utilizados para a totalização do item 02, foram extraídos dos contratos que garantem os postos de trabalho/cargos terceirizados nos

RUs; os valores utilizados para totalização do item 03, correspondem aos valores gastos com serviços de manutenção dos equipamentos dos RUs no ano de 2023. Não constam nos registros acima, os valores referentes a: Mão de obra dos servidores UFPI em atividade nos RUs, consumo de água, energia elétrica, telefone, internet, combustível, manutenção dos veículos a serviço dos Rus/Teresina e manutenção Predial dos RUs. O custo primário refere-se ao custo da refeição considerando somente o investimento com materiais de consumo, já o custo secundário refere-se o custo médio final da refeição considerando todos os investimentos com material de consumo, mão de obra terceirizada e serviços de manutenção preventiva/corretiva.

A estabilidade nos preços dos alimentos e gás contribuiu positivamente para a redução (R\$ 0,90) do custo médio final (R\$ 9,23) da refeição em 2023, quando comparado com 2022 (R\$ 10,13). A apresentação do custo médio da refeição de 2023 é importante para balizar o valor da refeição a ser cobrada em 2023, visto que o preço cobrado atualmente para servidores e terceirizados (R\$ 7,00) não cobre o valor do custo médio da refeição. Outro aspecto a ser apresentado refere-se à demanda de refeições por serviços oferecidos nos RUs (desjejum, almoço e jantar), onde destaca-se que o almoço representa o maior serviço oferecido (64%) (Tabela 15, Figura 7).

**Tabela 15** - Número de refeições por categoria de usuários e tipo de serviço oferecido nos RUs dos quatro campi da UFPI no ano de 2022.

RU/Campus	REFEIÇÃO POR CATEGORIA DE USUÁRIO												
	ESTUDANTES 2º GRAU			ESTUDANTES 3º GRAU			FUNCIONÁRIOS		VISITANTES		OUTROS		
	Desjejum	Almoço	Jantar	Desjejum	Almoço	Jantar	Almoço	Jantar	Almoço	Jantar	Desjejum	Almoço	Jantar
Teresina	18.743	39.787	24.216	31.274	608.842	223.379	13.709	1.180	1.867	304	1.347	17.796	9354
Picos	0	0	0	5.055	161.073	138.059	4.481	1.290	165	708	0	6.182	2970
Bom Jesus	8.272	27.648	13.176	0	93.531	40.974	5.060	495	299	66	0	6.032	3712
Floriano	5.672	34.414	18.472	3.876	52.735	44.949	4.606	751	291	210	1.004	5.828	3882
<b>Total</b>	<b>32.687</b>	<b>101.849</b>	<b>55.864</b>	<b>40.205</b>	<b>916.181</b>	<b>447.361</b>	<b>27.856</b>	<b>3.716</b>	<b>2.622</b>	<b>1.288</b>	<b>2.351</b>	<b>35.838</b>	<b>19918</b>

Fonte: CRU/PRAEC

**Figura 7.** Representação gráfica do total de refeições por serviço oferecido nos RUs dos quatro campi da UFPI no ano de 2023

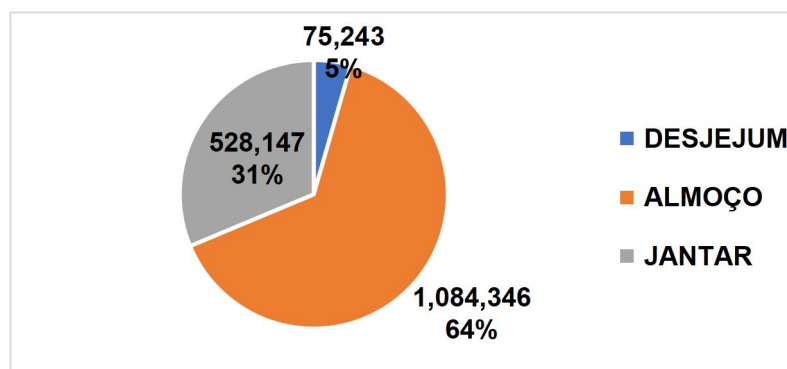

Fonte: CRU/PRAEC

Destaca-se que o desjejum é oferecido exclusivamente para estudantes moradores das Residências Universitárias e internos do ensino médio técnico da UFPI.

Ainda sobre as demandas pelos serviços de alimentação, a Figura 8, a seguir, demonstra os totais de refeições servidas pelos RUs em cada campus da UFPI e revela que os RUs do campus sede em Teresina, forneceram mais da metade (59%) do total dos serviços prestados no ano de 2023.

**Figura 8.** Total de refeições servidas por campus da UFPI no ano de 2023.

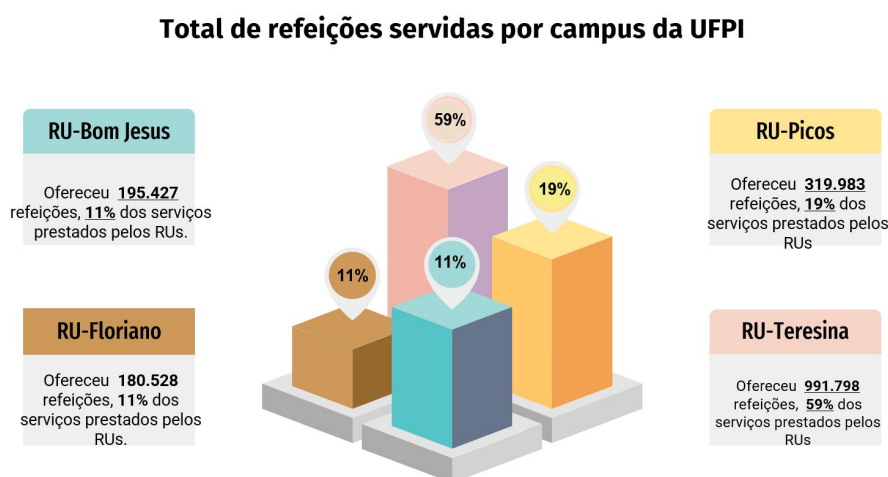

Fonte: CRU/PRAEC

Os dados dos totais de serviços de alimentação oferecidos por campus são importantes para balizar a divisão dos recursos a serem investidos no ano subsequente em cada RU da UFPI.

## 5- Informações Orçamentária, Financeira e Contábeis

### 5.1. Demonstrativo Orçamentário e Financeiro da Unidade

No âmbito da PRAEC, uma parte dos recursos é destinada ao pagamento de bolsas de assistência ao estudante do ensino superior. De acordo com a peça orçamentária da UFPI disponibilizada para o ano de 2023, foram previstos os seguintes recursos para a PRAEC:

**Tabela 16** - Dotação orçamentária para exercício 2023.

Ação Governo	Plano Orçamentário		2023
			DOTACAO ATUALIZADA
			Saldo - R\$ (Item Informação)
4002	0000	ASSISTENCIA AO ESTUDANTE DE ENSINO SUPERIOR - DESPESAS DIVERSAS	13.288.949,00
4002	0001	PROGRAMA INCLUIR - ACESSIBILIDADE NA EDUCACAO SUPERIOR	222.288,00
4002	0003	PNAES - DECRETO N. 7.234/2010 - AUXILIO FINANCEIRO A ESTUDANTE	9.667.057,00
4002	0004	PROMISAES - PORTARIA MEC N. 745/2012 - AUXILIO FINANCEIRO A ESTUDANTE ESTRANGEIRO BENEFICIARIO DO PEC-G	68.867,00
<b>TOTAL</b>			<b>23.247.161,00</b>

Fonte: Orçamento UFPI 2023.

A execução das bolsas com a dotação orçamentária do Programa Nacional de Assistência Estudantil (PNAES) em 2023, ocorreu da seguinte forma: a dotação foi empenhada na sua totalidade, no valor de R\$ 9.667.057,00. Até agosto de 2023, foi liquidado um montante de R\$ 2.759.310,69. Além disso, durante o período de janeiro a agosto do ano de 2023, foram liquidados valores dos restos a pagar de 2022, totalizando R\$ 3.527.607,31.



**Tabela 17-** Demonstrativo do orçamento de bolsas geridas pela DGA/PRAEC em 2023.

CAMPUS	JAN.	FEV.	MAR.	ABR.	MAI.	JUN.	JUL	AGO	SET	OUT	NOV	DEZ
<b>TERESINA</b>	R\$ 431.960,00	R\$ 435.630,00	R\$ 433.790,00	R\$ 411.060,00	R\$ 485.040,00	R\$ 480.360,00	R\$ 562.223,22	R\$ 491.600,00	R\$ 489.350,00	R\$ 447.030,00	R\$ 619.280,00	R\$ 551.640,00
<b>PICOS</b>	R\$ 164.050,00	R\$ 162.720,00	R\$ 163.120,00	R\$ 163.920,00	R\$ 179.420,00	R\$ 208.193,44	R\$ 177.920,00	R\$ 177.920,00	R\$ 169.930,00	R\$ 167.150,00	R\$ 203.020,00	R\$ 202.020,00
<b>FLORIANO</b>	R\$ 63.800,00	R\$ 63.140,00	R\$ 63.140,00	R\$ 61.540,00	R\$ 72.940,00	R\$ 72.464,10	R\$ 66.710,00	R\$ 73.950,00	R\$ 74.450,00	R\$ 67.700,00	R\$ 105.070,00	R\$ 78.040,00
<b>BOM JESUS</b>	R\$ 114.310,00	R\$ 112.580,00	R\$ 111.650,00	R\$ 109.800,00	R\$ 118.840,00	R\$ 129.969,80	R\$ 117.710,00	R\$ 122.820,00	R\$ 119.040,00	R\$ 111.610,00	R\$ 147.610,00	R\$ 139.980,00
<b>TOTAL</b>	R\$ 774.120,00	R\$ 774.070,00	R\$ 771.700,00	R\$ 746.320,00	R\$ 856.240,00	R\$ 761.017,54	R\$ 924.563,22	R\$ 866.290,00	R\$ 852.770,00	R\$ 793.490,00	R\$ 1.074.980,00	R\$ 971.680,00

Fonte: DGA/PRAEC, 2023.

De acordo com a peça orçamentária da UFPI disponibilizada para o ano de 2023, foram previstos os seguintes recursos para os Restaurantes Universitários:

**Quadro 11-** Dotação orçamentária destinada aos RUs/UFPI para o exercício de 2023.

Ação Governo	Plano Orçamentário	2023
		DOTACAO ATUALIZADA
4002	ASSISTENCIA AO ESTUDANTE DE ENSINO SUPERIOR - DESPESAS DIVERSAS	13.288.949,00
2994	ASSISTENCIA AOS ESTUDANTES DAS INSTITUIÇÕES FRDERAIS DE EDUCAÇÃO PROFISSIONAL E TÉCNICA.	1.236.000,00
<b>TOTAL</b>		<b>14.524.949,00</b>

Fonte: Orçamento UFPI 2023.

Destaca-se que com base nos custos gerais dos RUs dos quatro campi da UFPI apresentados neste relatório (R\$ 15.572.231,98), os recursos disponibilizados foram suficientes para custear as despesas, sendo a complementação com o recurso geral da UFPI a contrapartida da Instituição, tendo em vista que a arrecadação nas portarias foi de R\$ 1.0320511,30. Segue em anexo (ANEXO I, II e II) as planilhas com os números dos processos de pagamentos de materiais de consumo, contratos de mão de obra terceirizada de pessoal de cozinha e de contratos de serviços de manutenção em equipamentos dos RUs da UFPI.

Por fim, reafirmamos que as ações apresentadas neste documento são resultantes de esforços coletivos: do apoio irrestrito da Administração Superior da UFPI, da garantia dos recursos, das condições estruturais da instituição e das competências específicas dos que fazem a CRU/PRAEC.

## **6- Anexos, Apêndice e Links**

**Anexo I-** Registro dos processos de pagamento de notas fiscais de materiais de consumo diversos dos Restaurantes Universitários da UFPI no ano de 2023 por fornecedor.

**Anexo II-** Registro dos processos de pagamento de notas fiscais de contratos de mão de obra terceirizada de pessoal de cozinha dos Restaurantes Universitários da UFPI no ano de 2023.

**Anexo III-** Registro dos processos de pagamento de notas fiscais de contratos de manutenção em equipamentos dos Restaurantes Universitários da UFPI no ano de 2023.

## ANEXO I

### Registro dos processos de pagamento de notas fiscais de materiais de consumo diversos dos Restaurantes Universitários da UFPI no ano de 2023 por fornecedor.

ACELLES – COMPRA EMERGENCIAL RU PICOS					
Nº NF	Nº EMPENHO	CAMPUS	VALOR NF	Nº PROCESSO PAGAMENTO NF	DATA PROCESSO
438	22NE000760	PICOS	6.048,90	23111.002868/2023-24	20/01/2023
445	22NE000760	PICOS	4.399,20	23111.003362/2023-72	25/01/2023
452	22NE000760	PICOS	2.749,50	23111.004312/2023-30	01/02/2023
467	22NE000760	PICOS	4.399,20	23111.006096/2023-71	07/02/2023
475	22NE000760	PICOS	4.399,20	23111.008088/2023-25	17/02/2023
483	22NE000760	PICOS	5.499,00	23111.008918/2023-22	27/02/2023
486	22NE000760	PICOS	249,86	23111.008918/2023-22	27/02/2023
492	22NE000760	PICOS	5.499,00	23111.011228/2023-23	08/03/2023
505	22NE000760	PICOS	5.499,00	23111.012611/2023-27	15/03/2023
513	22NE000760	PICOS	5.499,00	23111.013689/2023-21	21/03/2023
518	22NE000760	PICOS	5.499,00	23111.014938/2023-54	31/03/2023
524	22NE000760	PICOS	249,86	23111.015991/2023-44	04/04/2023
533	22NE000760	PICOS	249,86	23111.018851/2023-36	19/04/2023
568	22NE000760	PICOS	6.598,80	23111.024568/2023-04	18/05/2023
576	22NE000760	PICOS	4.399,20	23111.024568/2023-04	18/05/2023
586	22NE000760	PICOS	4.399,20	23111.027531/2023-28	30/05/2023
601	22NE000760	PICOS	5.499,00	23111.028784/2023-50	07/06/2023
607	22NE000760	PICOS	249,86	23111.028784/2023-50	07/06/2023
608	22NE000760	PICOS	249,86	23111.028784/2023-50	07/06/2023
617	22NE000760	PICOS	6.598,80	23111.031822/2023-86	22/06/2023
637	22NE000760	PICOS	4.949,70	23111.032798/2023-21	29/06/2023
643	22NE000760	PICOS	1.649,70	23111.033933/2023-28	05/07/2023
648	22NE000760	PICOS	20.346,30	23111.033933/2023-28	05/07/2023
649	22NE000760	PICOS	1.873,90	23111.033933/2023-28	05/07/2023
650	22NE000760	PICOS	19.796,40	23111.034818/2023-92	10/07/2023
651	22NE000760	PICOS	1.873,95	23111.034818/2023-92	10/07/2023

**128.725,25**

CC SANTANA					
Nº NF	Nº EMPENHO	CAMPUS	VALOR NF	Nº PROCESSO PAGAMENTO NF	DATA PROCESSO
4728	22NE000658	FLORIANO	1.806,00	23111.001511/2023-94	13/01/2023
4730	22NE000675	FLORIANO	7.520,90	23111.001521/2023-18	13/01/2023
4727	22NE000655	BOM JESUS	5.780,30	23111.002168/2023-09	18/01/2023
4724	22NE000654	PICOS	3.320,00	23111.002357/2023-47	19/01/2023
4725	22NE000524	PICOS	4.300,00	23111.002364/2023-52	19/01/2023
4726	22NE000522	PICOS	35.142,14	23111.002377/2023-89	19/01/2023
4731	22NE000523	PICOS	3.360,10	23111.002383/2023-24	19/01/2023
4732	22NE000523	PICOS	2.797,50	23111.002383/2023-24	19/01/2023
4734	22NE000504	TERESINA	12.170,00	23111.002706/2023-33	19/01/2023
4735	22NE000563	TERESINA	2.880,00	23111.002711/2023-92	19/01/2023
4743	22NE000419	TERESINA	2.942,80	23111.002716/2023-54	19/01/2023
4744	22NE000423	TERESINA	2.330,15	23111.002721/2023-16	19/01/2023
4745	22NE000561	TERESINA	33.160,80	23111.002753/2023-25	19/01/2023
4746	22NE000578	TERESINA	54.838,40	23111.002767/2023-35	19/01/2023
4729	22NE000662	PICOS	5.668,45	23111.002388/2023-83	20/01/2023
4733	22NE000662	PICOS	4.207,85	23111.002388/2023-83	20/01/2023
4749	22NE000563	TERESINA	3.840,00	23111.003311/2023-91	23/01/2023
4759	22NE000563	TERESINA	38.328,00	23111.003311/2023-91	23/01/2023
4760	22NE000420	TERESINA	2.160,00	23111.003589/2023-54	25/01/2023
4761	22NE000504	TERESINA	3.192,00	23111.003606/2023-80	25/01/2023
4754	22NE000655	BOM JESUS	6.089,26	23111.003089/2023-71	25/01/2023
4757	22NE000523	PICOS	2.617,00	23111.003803/2023-96	26/01/2023
4758	22NE000522	PICOS	19.717,57	23111.003806/2023-15	26/01/2023
4756	22NE000662	PICOS	4.961,65	23111.003801/2023-53	26/01/2023
4779	22NE000658	FLORIANO	486,00	23111.003955/2023-66	26/01/2023
4780	22NE000675	FLORIANO	4.590,00	23111.003957/2023-12	26/01/2023
4762	22NE000503	TERESINA	8.257,65	23111.004256/2023-87	27/01/2023
4786	22NE000654	PICOS	1.245,00	23111.004512/2023-62	01/02/2023
4787	22NE000522	PICOS	15.990,64	23111.004521/2023-13	01/02/2023
4788	22NE000662	PICOS	5.148,65	23111.004538/2023-39	01/02/2023
4789	22NE000523	PICOS	2.448,50	23111.004545/2023-44	01/02/2023
4790	22NE000524	PICOS	15.553,50	23111.004553/2023-22	01/02/2023
4778	22NE000655	BOM JESUS	6.800,92	23111.005203/2023-29	03/02/2023
4803	22NE000655	BOM JESUS	6.800,06	23111.005482/2023-62	06/02/2023
4771	22NE000561	TERESINA	5.240,00	23111.005766/2023-57	06/02/2023

4772	22NE000679	TERESINA	2.000,00	23111.005774/2023-35	06/02/2023
4770	22NE000578	TERESINA	4.400,00	23111.006062/2023-19	07/02/2023
4809	22NE000578	TERESINA	1.601,60	23111.006062/2023-19	07/02/2023
4773	22NE000563	TERESINA	1.920,00	23111.006131/2023-96	07/02/2023
4782	22NE000563	TERESINA	2.880,00	23111.006131/2023-96	07/02/2023
4784	22NE000563	TERESINA	3.840,00	23111.006131/2023-96	07/02/2023
4798	22NE000563	TERESINA	6.720,00	23111.006131/2023-96	07/02/2023
4781	22NE000504	TERESINA	10.290,00	23111.006134/2023-15	07/02/2023
4783	22NE000504	TERESINA	780,00	23111.006134/2023-15	07/02/2023
4797	22NE000504	TERESINA	780,00	23111.006134/2023-15	07/02/2023
4805	22NE000583	FLORIANO	4.288,10	23111.005635/2023-05	07/02/2023
4806	22NE000658	FLORIANO	4.671,00	23111.005646/2023-96	07/02/2023
4807	22NE000588	FLORIANO	350,00	23111.005643/2023-80	07/02/2023
4808	22NE000675	FLORIANO	8.874,80	23111.005649/2023-15	07/02/2023
4810	22NE000680	TERESINA	2.798,40	23111.006334/2023-47	07/02/2023
4811	22NE000522	PICOS	9.004,00	23111.005794/2023-77	07/02/2023
4812	22NE000661	PICOS	4.780,00	23111.005799/2023-39	07/02/2023
4815	22NE000523	PICOS	1.530,90	23111.005804/2023-98	07/02/2023
4816	22NE000662	PICOS	3.704,75	23111.005814/2023-22	07/02/2023
4817	22NE000776	PICOS	2.710,50	23111.005819/2023-81	07/02/2023
4755	22NE000675	FLORIANO	7.536,00	23111.006969/2023-71	13/02/2023
4823	22NE000675	FLORIANO	9.501,85	23111.006969/2023-71	13/02/2023
4822	22NE000655	BOM JESUS	6.777,44	23111.006989/2023-16	13/02/2023
4825	22NE000523	PICOS	98,00	23111.007816/2023-94	16/02/2023
4826	22NE000662	PICOS	4.898,75	23111.007831/2023-77	16/02/2023
4827	22NE000776	PICOS	2.026,90	23111.007882/2023-58	16/02/2023
4832	22NE000522	PICOS	8.510,40	23111.007883/2023-31	16/02/2023
4799	22NE000758	TERESINA	3.230,00	23111.008290/2023-03	17/02/2023
4813	22NE000758	TERESINA	8.075,00	23111.008290/2023-03	17/02/2023
4800	22NE000561	TERESINA	14.100,00	23111.008291/2023-73	17/02/2023
4835	22NE000561	TERESINA	48.618,00	23111.008291/2023-73	17/02/2023
4814	22NE000676	TERESINA	2.550,00	23111.008292/2023-46	17/02/2023
4836	22NE000561	TERESINA	42.306,00	23111.008293/2023-19	17/02/2023
4842	22NE000561	TERESINA	54.355,00	23111.008293/2023-19	17/02/2023
4837	22NE000578	TERESINA	25.872,00	23111.008296/2023-35	17/02/2023
4838	22NE000423	TERESINA	4.928,75	23111.008298/2023-78	17/02/2023
4849	22NE000675	FLORIANO	8.490,85	23111.008189/2023-14	17/02/2023

4851	22NE000655	BOM JESUS	4.577,56	23111.008299/2023-51	23/02/2023
4852	22NE000661	PICOS	5.600,00	23111.008588/2023-08	24/02/2023
4853	22NE000523	PICOS	98,00	23111.008599/2023-02	24/02/2023
4854	22NE000662	PICOS	2.522,50	23111.008604/2023-61	24/02/2023
4855	22NE000776	PICOS	1.178,25	23111.008615/2023-55	24/02/2023
4856	22NE000654	PICOS	3.735,00	23111.008633/2023-54	24/02/2023
4857	22NE000524	PICOS	8.922,00	23111.008638/2023-16	24/02/2023
4843	22NE000504	TERESINA	8.444,00	23111.008911/2023-17	24/02/2023
4844	22NE000563	TERESINA	9.772,00	23111.008913/2023-60	24/02/2023
4850	22NE000658	FLORIANO	5.940,00	23111.008999/2023-66	27/02/2023
4868	22NE000675	FLORIANO	7.100,00	23111.008767/2023-25	27/02/2023
4869	22NE000658	FLORIANO	2.430,00	23111.008999/2023-66	27/02/2023
4870	22NE000655	BOM JESUS	9.127,33	23111.009201/2023-44	27/02/2023
4859	22NE000680	TERESINA	19.325,15	23111.009217/2023-97	28/02/2023
4862	22NE000563	TERESINA	2.472,00	23111.009226/2023-48	28/02/2023
4865	22NE000679	TERESINA	19.778,20	23111.009242/2023-04	28/02/2023
4866	22NE000758	TERESINA	31.314,85	23111.009249/2023-09	28/02/2023
4884	22NE000583	FLORIANO	4.506,70	23111.010405/2023-31	06/03/2023
4872	22NE000776	PICOS	2.949,30	23111.010260/2023-66	06/03/2023
4873	22NE000522	PICOS	7.682,12	23111.010437/2023-40	06/03/2023
4874	22NE000661	PICOS	8.719,60	23111.010467/2023-06	06/03/2023
4877	22NE000662	PICOS	6.206,50	23111.010482/2023-86	06/03/2023
4881	22NE000655	BOM JESUS	7.606,03	23111.011025/2023-72	08/03/2023
4882	22NE000516	BOM JESUS	7.169,80	23111.011026/2023-45	08/03/2023
4891	22NE000776	PICOS	3.330,25	23111.011018/2023-67	08/03/2023
4887	22NE000524	PICOS	343,00	23111.010702/2023-63	08/03/2023
4888	22NE000654	PICOS	2.490,00	23111.010709/2023-68	08/03/2023
4889	22NE000661	PICOS	8.950,00	23111.010712/2023-84	08/03/2023
4890	22NE000662	PICOS	3.225,60	23111.010938/2023-93	08/03/2023
4878	22NE000504	TERESINA	1.404,00	23111.011315/2023-02	09/03/2023
4879	22NE000420	TERESINA	3.036,00	23111.011320/2023-61	09/03/2023
4880	22NE000563	TERESINA	10.800,00	23111.011331/2023-55	09/03/2023
4885	22NE000503	TERESINA	3.293,20	23111.011341/2023-76	09/03/2023
4894	22NE000561	TERESINA	58.164,00	23111.011579/2023-52	09/03/2023
4899	22NE000675	FLORIANO	8.106,85	23111.011587/2023-30	10/03/2023
4900	22NE000658	FLORIANO	6.210,00	23111.011596/2023-78	10/03/2023
4901	22NE000661	PICOS	9.694,20	23111.012139/2023-64	14/03/2023

4902	22NE000662	PICOS	2.986,00	23111.012142/2023-80	14/03/2023
4903	22NE000776	PICOS	2.045,50	23111.012333/2023-64	15/03/2023
4904	22NE000655	BOM JESUS	8.522,49	23111.011704/2023-72	15/03/2023
4896	22NE000504	TERESINA	1.249,00	23111.012984/2023-44	17/03/2023
4897	22NE000420	TERESINA	2.160,00	23111.013083/2023-87	17/03/2023
4911	22NE000420	TERESINA	3.036,00	23111.013083/2023-87	17/03/2023
4898	22NE000563	TERESINA	11.280,00	23111.013088/2023-49	17/03/2023
4908	22NE000423	TERESINA	5.283,05	23111.013134/2023-68	17/03/2023
4909	22NE000561	TERESINA	39.363,00	23111.013141/2023-73	17/03/2023
4912	22NE000655	BOM JESUS	7.190,47	23111.013204/2023-21	21/03/2023
4913	22NE000655	BOM JESUS	2.787,49	23111.013206/2023-64	21/03/2023
4914	22NE000675	FLORIANO	14.380,00	23111.012777/2023-07	21/03/2023
4915	22NE000662	PICOS	2.685,40	23111.013891/2023-96	21/03/2023
4916	22NE000776	PICOS	2.982,90	23111.013899/2023-74	21/03/2023
4917	22NE000654	PICOS	539,00	23111.013909/2023-95	21/03/2023
4918	22NE000661	PICOS	6.160,20	23111.013939/2023-61	21/03/2023
4920	22NE000563	TERESINA	6.060,00	23111.014151/2023-60	23/03/2023
4921	22NE000758	TERESINA	30.685,00	23111.014156/2023-22	23/03/2023
4922	22NE000680	TERESINA	18.796,80	23111.014162/2023-54	23/03/2023
4923	23NE000213	TERESINA	19.541,50	23111.014175/2023-91	23/03/2023
4924	23NE000214	TERESINA	7.449,70	23111.014263/2023-43	23/03/2023
4926	22NE000676	TERESINA	13.193,00	23111.014270/2023-48	23/03/2023
4943	22NE000561	TERESINA	48.846,00	23111.014276/2023-80	23/03/2023
4937	22NE000583	FLORIANO	4.564,50	23111.014533/2023-28	27/03/2023
4938	22NE000675	FLORIANO	5.387,00	23111.014475/2023-42	27/03/2023
4935	22NE000775	BOM JESUS	9.420,56	23111.014473/2023-96	27/03/2023
4936	22NE000658	FLORIANO	2.046,00	23111.015276/2023-46	31/03/2023
4939	22NE000523	PICOS	1.246,00	23111.015462/2023-68	31/03/2023
4954	22NE000775	BOM JESUS	3.100,52	23111.015351/2023-58	31/03/2023
4953	23NE000272	FLORIANO	3.039,00	23111.015279/2023-62	31/03/2023
4933	22NE000813	TERESINA	1.248,00	23111.015694/2023-12	31/03/2023
4934	22NE000420	TERESINA	1.440,00	23111.015739/2023-58	31/03/2023
4957	22NE000662	PICOS	1.483,50	23111.015775/2023-56	03/04/2023
4960	22NE000662	PICOS	2.645,00	23111.015775/2023-56	03/04/2023
4941	22NE000776	PICOS	3.535,90	23111.015526/2023-36	03/04/2023
4942	22NE000661	PICOS	8.760,00	23111.015531/2023-48	03/04/2023
4958	22NE000776	PICOS	1.166,50	23111.016298/2023-97	04/04/2023



4959	22NE000524	PICOS	8.530,00	23111.016312/2023-10	04/04/2023
4967	22NE000583	FLORIANO	3.765,45	23111.017186/2023-80	11/04/2023
4968	22NE000658	FLORIANO	2.241,00	23111.017199/2023-20	11/04/2023
4969	23NE000277	FLORIANO	8.692,80	23111.017207/2023-95	11/04/2023
4966	22NE000775	BOM JESUS	4.488,41	23111.017287/2023-69	12/04/2023
4980	23NE000213	TERESINA	15.633,20	23111.018477/2023-46	18/04/2023
4981	22NE000561	TERESINA	34.360,80	23111.018486/2023-94	18/04/2023
4988	22NE000675	FLORIANO	640,00	23111.019236/2023-20	24/04/2023
4970	22NE000813	TERESINA	1.908,00	23111.019289/2023-44	24/04/2023
4971	22NE000420	TERESINA	3.036,00	23111.019311/2023-32	24/04/2023
4972	22NE000563	TERESINA	4.000,00	23111.019335/2023-63	24/04/2023
4982	22NE000680	TERESINA	16.596,80	23111.019347/2023-30	24/04/2023
4983	22NE000423	TERESINA	5.602,85	23111.019560/2023-02	24/04/2023
4989	23NE000277	FLORIANO	8.568,00	23111.019647/2023-78	25/04/2023
4991	22NE000658	FLORIANO	3.321,00	23111.019650/2023-94	25/04/2023
4990	23NE000272	FLORIANO	3.936,00	23111.020286/2023-91	27/04/2023
4993	23NE000272	FLORIANO	747,00	23111.020286/2023-91	27/04/2023
4994	22NE000658	FLORIANO	1.296,00	23111020292/2023-26	27/04/2023
4995	22NE000775	BOM JESUS	4.283,56	23111.020484/2023-80	28/04/2023
5006	22NE000583	FLORIANO	3.679,35	23111.021825/2023-54	05/05/2023
5007	23NE000272	FLORIANO	3.855,00	23111.021829/2023-43	05/05/2023
5008	23NE000277	FLORIANO	7.274,80	23111.021837/2023-21	05/05/2023
5013	22NE000775	BOM JESUS	7.386,67	23111.022625/2023-85	09/05/2023
5009	22NE000662	PICOS	3.987,15	23111.023094/2023-32	11/05/2023
5010	22NE000776	PICOS	5.647,50	23111.023100/2023-64	11/05/2023
5011	23NE000654	PICOS	4.733,00	23111.023107/2023-69	11/05/2023
5003	23NE000245	TERESINA	12.671,58	23111.023161/2023-66	11/05/2023
5004	22NE000561	TERESINA	19.072,60	23111.023192/2023-05	11/05/2023
5012	22NE000661	PICOS	8.210,00	23111.023373/2023-65	12/05/2023
5030	23NE000277	FLORIANO	13.276,82	23111.023549/2023-66	12/05/2023
5028	22NE000775	BOM JESUS	7.687,54	23111.023909/2023-46	15/05/2023
4999	22NE000563	TERESINA	13.200,00	23111.024754/2023-26	18/05/2023
5019	22NE000563	TERESINA	3.600,00	23111.024754/2023-26	18/05/2023
5032	22NE000563	TERESINA	14.220,00	23111.024754/2023-26	18/05/2023
5000	22NE000420	TERESINA	4.320,00	23111.024767/2023-63	18/05/2023
5018	22NE000813	TERESINA	9.462,00	23111.024773/2023-95	18/05/2023
5036	22NE000523	PICOS	1.300,00	23111.024986/2023-67	18/05/2023

5037	22NE000522	PICOS	2.231,00	23111.024991/2023-29	18/05/2023
5049	22NE000583	FLORIANO	831,00	23111.025063/2023-25	18/05/2023
5020	22NE000503	TERESINA	653,75	23111.025066/2023-41	19/05/2023
5021	23NE000273	TERESINA	7.251,85	23111.025083/2023-67	19/05/2023
5050	22NE000675	FLORIANO	366,00	23111.025195/2023-50	19/05/2023
5051	23NE000277	FLORIANO	7.512,00	23111.025199/2023-39	19/05/2023
5040	22NE000423	TERESINA	3.479,35	23111.025268/2023-19	19/05/2023
5056	22NE000516	BOM JESUS	4.994,56	23111.025290/2023-07	19/05/2023
5057	22NE000775	BOM JESUS	3.288,45	23111.025297/2023-12	19/05/2023
5058	23NE000348	BOM JESUS	5.816,38	23111.025304/2023-17	19/05/2023
5041	22NE000676	TERESINA	10.802,75	23111.025348/2023-90	22/05/2023
5042	22NE000561	TERESINA	32.005,00	23111.025359/2023-84	22/05/2023
5043	22NE000679	TERESINA	13.501,80	23111.025380/2023-02	22/05/2023
5055	23NE000350	PICOS	9.090,00	23111.026235/2023-03	25/05/2023
5068	23NE000350	PICOS	4.182,00	23111.026235/2023-03	25/05/2023
5079	23NE000277	FLORIANO	4.601,82	23111.026343/2023-94	25/05/2023
5067	22NE000661	PICOS	13.547,00	23111.026449/2023-45	25/05/2023
5052	22NE000654	PICOS	5.363,00	23111.026768/2023-65	26/05/2023
5053	23NE000352	PICOS	4.790,00	23111.026779/2023-59	26/05/2023
5069	23NE000309	PICOS	9.479,40	23111.026810/2023-95	26/05/2023
5062	23NE000213	TERESINA	20.768,90	23111.026882/2023-91	29/05/2023
5076	23NE000213	TERESINA	19.031,90	23111.026882/2023-91	29/05/2023
5063	23NE000214	TERESINA	15.438,40	23111.026921/2023-08	29/05/2023
5064	22NE000503	TERESINA	1.425,00	23111.026937/2023-61	29/05/2023
5065	22NE000561	TERESINA	33.193,80	23111.027181/2023-69	29/05/2023
5066	22NE000765	TERESINA	41.863,20	23111.027190/2023-20	29/05/2023
5075	22NE000680	TERESINA	17.582,40	23111.027228/2023-61	29/05/2023
5081	23NE000245	TERESINA	16.333,30	23111.027232/2023-50	29/05/2023
5080	23NE000272	FLORIANO	243,00	23111.026364/2023-12	30/05/2023
5082	22NE000661	PICOS	3.465,00	23111.027911/2023-50	01/06/2023
5083	23NE000350	PICOS	4.000,00	23111.027914/2023-66	01/06/2023
5084	22NE000662	PICOS	3.086,50	23111.027915/2023-39	01/06/2023
5085	22NE000776	PICOS	3.517,00	23111.028127/2023-38	01/06/2023
5089	23NE000309	PICOS	2.605,35	23111.028143/2023-91	01/06/2023
5090	23NE000272	FLORIANO	3.772,80	23111.028281/2023-51	02/06/2023
5091	22NE000675	FLORIANO	350,00	23111.028294/2023-88	02/06/2023
5092	23NE000277	FLORIANO	6.965,00	23111.028300/2023-23	02/06/2023

5088	23NE000348	BOM JESUS	8.898,11	23111.028441/2023-96	05/06/2023
5093	23NE000348	BOM JESUS	9.389,85	23111.028664/2023-89	05/06/2023
5047	22NE000563	TERESINA	3.600,00	23111.028808/2023-81	06/06/2023
5048	22NE000813	TERESINA	9.780,00	23111.028811/2023-97	06/06/2023
5105	23NE000350	PICOS	9.800,00	23111.029020/2023-80	07/06/2023
5106	22NE000661	PICOS	6.492,60	23111.029036/2023-36	07/06/2023
5117	23NE000277	FLORIANO	6.807,66	23111.029239/2023-84	07/06/2023
5118	23NE000310	FLORIANO	2.984,00	23111.029250/2023-78	07/06/2023
5116	22NE000675	FLORIANO	2.100,00	23111.029233/2023-52	07/06/2023
5100	22NE000662	PICOS	2.715,40	23111.029367/2023-23	07/06/2023
5102	23NE000309	PICOS	4.139,65	23111.029407/2023-10	07/06/2023
5101	22NE000776	PICOS	2.821,00	23111.029422/2023-90	07/06/2023
5108	22NE000765	TERESINA	49.284,40	23111.029533/2023-03	12/06/2023
5109	22NE000561	TERESINA	49.375,40	23111.029768/2023-60	12/06/2023
5110	23NE000213	TERESINA	13.983,70	23111.029781/2023-97	12/06/2023
5111	23NE000354	TERESINA	23.902,00	23111.029827/2023-19	13/06/2023
5112	22NE000680	TERESINA	20.345,60	23111.029838/2023-13	13/06/2023
5113	22NE000423	TERESINA	3.819,70	23111.029845/2023-18	13/06/2023
5114	23NE000245	TERESINA	10.937,97	23111.029878/2023-97	13/06/2023
5124	23NE000245	TERESINA	15.232,33	23111.029878/2023-97	13/06/2023
5101	22NE000776	PICOS	2.821,00	23111.029422/2023-90	15/06/2023
5095	22NE000654	PICOS	3.520,00	23111.030339/2023-66	15/06/2023
5096	23NE000352	PICOS	12.260,00	23111.030352/2023-06	15/06/2023
5115	23NE000348	BOM JESUS	8.607,81	23111.030137/2023-88	16/06/2023
5135	23NE000348	BOM JESUS	8.265,71	23111.030646/2023-22	16/06/2023
5130	23NE000310	FLORIANO	9.213,00	23111.030744/2023-92	16/06/2023
5132	23NE000272	FLORIANO	4.906,80	23111.030960/2023-80	21/06/2023
5133	23NE000583	FLORIANO	2.018,25	23111.030971/2023-74	21/06/2023
5134	23NE000360	FLORIANO	468,00	23111.030980/2023-25	21/06/2023
5143	23NE000245	TERESINA	39.262,86	23111.031347/2023-10	21/06/2023
5097	23NE000353	PICOS	492,00	23111.031558/2023-36	22/06/2023
5155	23NE000348	BOM JESUS	9.229,58	23111.032129/2023-42	26/06/2023
5154	23NE000310	FLORIANO	5.440,79	23111.032037/2023-04	26/06/2023
5127	23NE000309	PICOS	3.660,40	23111.032347/2023-73	27/06/2023
5148	23NE000309	PICOS	5.276,50	23111.032347/2023-73	27/06/2023
5158	23NE000309	PICOS	5.495,50	23111.032347/2023-73	27/06/2023
5128	23NE000350	PICOS	13.392,00	23111.032370/2023-34	27/06/2023

5138	23NE000350	PICOS	9.559,80	23111.032370/2023-34	27/06/2023
5156	23NE000350	PICOS	10.022,70	23111.032370/2023-34	27/06/2023
5139	23NE000352	PICOS	8.800,00	23111.032463/2023-45	27/06/2023
5128	22NE000661	PICOS	2.520,00	23111.032509/2023-64	27/06/2023
5125	22NE000662	PICOS	3.145,95	23111.032524/2023-47	27/06/2023
5166	23NE000310	FLORIANO	6.559,88	23111.033440/2023-50	04/07/2023
5119	23NE000356	TERESINA	15.264,00	23111.034436/2023-27	07/07/2023
5142	23NE000356	TERESINA	15.048,00	23111.034436/2023-27	07/07/2023
5149	23NE000356	TERESINA	3.960,00	23111.034436/2023-27	07/07/2023
5150	22NE000813	TERESINA	10.920,00	23111.034438/2023-70	07/07/2023
5175	22NE000813	TERESINA	22.506,00	23111.034438/2023-70	07/07/2023
5174	23NE000359	TERESINA	10.656,30	23111.034446/2023-48	07/07/2023
5188	23NE000272	FLORIANO	8.762,40	23111.034785/2023-13	10/07/2023
5189	23NE000310	FLORIANO	9.180,83	23111.034793/2023-88	10/07/2023
5187	23NE000355	FLORIANO	5.763,90	23111.034803/2023-12	10/07/2023
5190	23NE000360	FLORIANO	468,00	23111.034812/2023-60	10/07/2023
5177	22NE000423	TERESINA	5.333,50	23111.034882/2023-13	10/07/2023
5178	23NE000354	TERESINA	21.867,10	23111.034892/2023-34	10/07/2023
5179	22NE000676	TERESINA	3.636,75	23111.035196/2023-71	11/07/2023
5211	23NE000310	FLORIANO	10.471,90	23111.035678/2023-55	14/07/2023
5212	23NE000272	FLORIANO	729,00	23111.035681/2023-71	14/07/2023
5213	23NE000355	FLORIANO	5.983,20	23111.035686/2023-33	14/07/2023
5165	23NE000348	BOM JESUS	8.077,01	23111.035908/2023-53	17/07/2023
5180	22NE000662	PICOS	1.567,20	23111.036264/2023-44	18/07/2023
5181	22NE000776	PICOS	622,00	23111.036269/2023-06	18/07/2023
5168	23NE000352	PICOS	8.525,00	23111.036285/2023-59	18/07/2023
5194	23NE000352	PICOS	8.800,00	23111.036285/2023-59	18/07/2023
5186	23NE000348	BOM JESUS	6.616,35	23111.036358/2023-28	19/07/2023
5167	23NE000350	PICOS	9.632,90	23111.036390/2023-37	19/07/2023
5196	23NE000350	PICOS	19.936,20	23111.036390/2023-37	19/07/2023
5215	23NE000350	PICOS	16.901,30	23111.036390/2023-37	19/07/2023
5182	23NE000309	PICOS	6.807,90	23111.036537/2023-45	19/07/2023
5195	23NE000309	PICOS	8.003,40	23111.036537/2023-45	19/07/2023
5214	23NE000309	PICOS	9.469,65	23111.036537/2023-45	19/07/2023
5191	22NE000813	TERESINA	6.600,00	23111.036732/2023-18	20/07/2023
5192	23NE000356	TERESINA	4.428,00	23111.036734/2023-61	20/07/2023
5193	22NE000563	TERESINA	3.600,00	23111.036800/2023-25	20/07/2023

5199	23NE000245	TERESINA	18.269,56	23111.036811/2023-19	20/07/2023
5200	22NE000561	TERESINA	47.797,40	23111.036814/2023-35	20/07/2023
5201	23NE000359	TERESINA	28.985,35	23111.036822/2023-13	20/07/2023
5202	23NE000351	TERESINA	57.691,60	23111.037001/2023-30	21/07/2023
5203	23NE000354	TERESINA	37.825,30	23111.037087/2023-36	24/07/2023
5231	23NE000354	TERESINA	27.192,60	23111.037087/2023-36	24/07/2023
5204	22NE000765	TERESINA	33.064,60	23111.037091/2023-25	24/07/2023
5233	22NE000765	TERESINA	47.824,00	23111.037091/2023-25	24/07/2023
5205	23NE000361	TERESINA	45.842,60	23111.037093/2023-68	24/07/2023
5176	23NE000356	TERESINA	6.297,60	23111.037460/2023-53	26/07/2023
5207	22NE000813	TERESINA	9.900,00	23111.037505/2023-02	26/07/2023
5227	22NE000813	TERESINA	6.600,00	23111.037505/2023-02	26/07/2023
5208	23NE000356	TERESINA	4.620,00	23111.037582/2023-57	26/07/2023
5209	22NE000563	TERESINA	3.600,00	23111.037774/2023-14	27/07/2023
5229	22NE000423	TERESINA	3.691,05	23111.037782/2023-89	27/07/2023
5232	23NE000351	TERESINA	41.280,20	23111.037784/2023-35	27/07/2023
5218	23NE000348	BOM JESUS	7.961,95	23111.037197/2023-73	25/07/2023
5219	23NE000348	BOM JESUS	7.656,51	23111.037202/2023-35	25/07/2023
5221	23NE000352	PICOS	3.470,00	23111.037786/2023-78	27/07/2023
5222	22NE000662	PICOS	346,30	23111.037789/2023-94	28/07/2023
5223	22NE000776	PICOS	2.228,00	23111.037792/2023-13	28/07/2023
5225	23NE000353	PICOS	1.449,00	23111.037796/2023-02	28/07/2023
5226	23NE000350	PICOS	18.502,20	23111.037801/2023-61	28/07/2023
5247	23NE000348	BOM JESUS	8.123,72	23111.038264/2023-73	01/08/2023
5249	23NE000310	FLORIANO	3.072,00	23111.038512/2023-70	02/08/2023
5250	23NE000360	FLORIANO	2.998,00	23111.038515/2023-86	02/08/2023
5251	22NE000583	FLORIANO	2.611,60	23111.038519/2023-75	02/08/2023
5252	23NE000355	FLORIANO	4.756,05	23111.038528/2023-26	02/08/2023
5256	22NE000583	FLORIANO	985,06	23111.038935/2023-95	07/08/2023
5254	23NE000355	FLORIANO	5.198,20	23111.038937/2023-41	07/08/2023
5255	23NE000272	FLORIANO	4.860,00	23111.038938/2023-14	07/08/2023
5244	23NE000309	PICOS	5.274,65	23111.039156/2023-45	07/08/2023
5246	23NE000309	PICOS	4.911,20	23111.039156/2023-45	07/08/2023
5265	23NE000309	PICOS	5.593,90	23111.039156/2023-45	07/08/2023
5268	23NE000310	FLORIANO	11.621,79	23111.039366/2023-98	08/08/2023
5258	23NE000348	BOM JESUS	7.501,49	23111.039510/2023-90	08/08/2023
5235	23NE000361	TERESINA	47.287,45	23111.039832/2023-29	09/08/2023

5238	23NE000214	TERESINA	12.136,90	23111.039857/2023-23	09/08/2023
5240	23NE000213	TERESINA	31.945,20	23111.039868/2023-27	09/08/2023
5245	22NE000776	PICOS	708,20	23111.039922/2023-24	10/08/2023
5267	22NE000776	PICOS	1.762,50	23111.039922/2023-24	10/08/2023
5261	23NE000352	PICOS	6.375,00	23111.040027/2023-02	10/08/2023
5262	23NE000350	PICOS	22.647,50	23111.040036/2023-50	10/08/2023
5266	22NE000662	PICOS	648,50	23111.040042/2023-82	10/08/2023
5280	23NE000355	FLORIANO	3.665,50	23111.040052/2023-06	10/08/2023
5281	23NE000360	FLORIANO	555,00	23111.040057/2023-65	10/08/2023
5242	23NE000351	TERESINA	63.084,20	23111.040296/2023-14	11/08/2023
5243	23NE000354	TERESINA	32.557,05	23111.040305/2023-62	11/08/2023
5260	23NE000273	TERESINA	16.534,49	23111.040315/2023-83	11/08/2023
5282	23NE000310	FLORIANO	6.835,00	23111.040061/2023-54	11/08/2023
5284	23NE000516	BOM JESUS	734,38	23111.040774/2023-09	15/08/2023
5283	23NE000348	BOM JESUS	8.328,58	23111.040778/2023-95	15/08/2023
5285	23NE000352	PICOS	11.000,00	23111.040816/2023-39	17/08/2023
5286	23NE000353	PICOS	261,00	23111.040820/2023-28	17/08/2023
5287	23NE000662	PICOS	223,00	23111.040825/2023-87	17/08/2023
5288	22NE000776	PICOS	1.954,00	23111.040826/2023-60	17/08/2023
5290	23NE000309	PICOS	5.484,60	23111.041085/2023-51	18/08/2023
5297	23NE000310	FLORIANO	6.179,87	23111.041147/2023-26	18/08/2023
5296	22NE000675	FLORIANO	700,00	23111.041142/2023-64	18/08/2023
5294	23NE000360	FLORIANO	4.047,00	23111.041136/2023-32	18/08/2023
5292	23NE000348	BOM JESUS	8.470,89	23111.041400/2023-82	21/08/2023
5291	22NE000516	BOM JESUS	407,36	23111.041398/2023-39	21/08/2023
5304	23NE000281	FLORIANO	1.660,80	23111.041396/2023-93	21/08/2023
5293	23NE000355	FLORIANO	2.749,05	23111.041393/2023-77	21/08/2023
5303	23NE000355	FLORIANO	890,10	23111.041393/2023-77	21/08/2023
5237	22NE000813	TERESINA	2.252,00	23111.041934/2023-20	23/08/2023
5239	23NE000359	TERESINA	18.556,20	23111.041945/2023-14	23/08/2023
5241	22NE000765	TERESINA	38.723,00	23111.042083/2023-71	23/08/2023
5274	23NE000351	TERESINA	47.043,00	23111.042090/2023-76	23/08/2023
5275	23NE000354	TERESINA	31.414,50	23111.042095/2023-38	23/08/2023
5300	22NE000776	PICOS	2.120,15	23111.042149/2023-35	23/08/2023
5299	22NE000662	PICOS	253,50	23111.042143/2023-03	23/08/2023
5313	23NE000360	FLORIANO	2.337,00	23111.042140/2023-84	23/08/2023
5312	23NE000281	FLORIANO	865,75	23111.042129/2023-90	23/08/2023

5276	22NE000561	TERESINA	23.381,40	23111.042217/2023-42	24/08/2023
5309	23NE000309	PICOS	3.871,20	23111.042383/2023-22	24/08/2023
5302	23NE000350	PICOS	10.501,70	23111.042370/2023-82	24/08/2023
5305	23NE000354	TERESINA	30.872,00	23111.042607/2023-85	28/08/2023
5306	22NE000765	TERESINA	21.827,20	23111.042617/2023-09	28/08/2023
5307	23NE000361	TERESINA	49.700,40	23111.042626/2023-57	28/08/2023
5324	23NE000355	FLORIANO	3.120,85	23111.042641/2023-40	28/08/2023
5316	22NE000776	PICOS	1.275,15	23111.043300/2023-95	31/08/2023
5325	23NE000353	PICOS	1.008,00	23111.043296/2023-09	31/08/2023
5326	23NE000309	PICOS	5.001,90	23111.043472/2023-10	01/09/2023
5315	23NE000348	BOM JESUS	8.470,89	23111.041400/2023-82	04/09/2023
5277	22NE000813	TERESINA	11.640,00	23111.043947/2023-86	04/09/2023
5278	23NE000356	TERESINA	4.140,00	23111.043957/2023-10	04/09/2023
5322	23NE000356	TERESINA	8.800,00	23111.043957/2023-10	04/09/2023
5323	23NE000356	TERESINA	6.270,00	23111.043957/2023-10	04/09/2023
5333	23NE000356	TERESINA	9.760,00	23111.043957/2023-10	04/09/2023
5327	23NE000351	TERESINA	39.914,00	23111.043959/2023-53	04/09/2023
5329	23NE000359	TERESINA	15.916,35	23111.043961/2023-96	04/09/2023
5330	23NE000358	TERESINA	4.283,90	23111.043965/2023-85	04/09/2023
5310	23NE000516	BOM JESUS	5.868,26	23111.044738/2023-69	11/09/2023
5311	23NE000348	BOM JESUS	5.846,41	23111.044740/2023-15	11/09/2023
5338	23NE000281	FLORIANO	1.674,95	23111.045064/2023-94	13/09/2023
5339	23NE000360	FLORIANO	1.643,40	23111.045074/2023-18	13/09/2023
5344	23NE000355	FLORIANO	3.395,68	23111.045083/2023-66	13/09/2023
5331	23NE000354	TERESINA	29.328,60	23111.045765/2023-82	14/09/2023
5332	23NE000361	TERESINA	45.942,32	23111.045771/2023-17	14/09/2023
5334	23NE000273	TERESINA	2.448,86	23111.045779/2023-92	14/09/2023
5335	23NE000361	TERESINA	35.568,65	23111.045804/2023-96	14/09/2023
5336	22NE000423	TERESINA	4.524,00	23111.045887/2023-86	14/09/2023
5342	23NE000351	TERESINA	53.403,60	23111.046144/2023-34	15/09/2023
5343	23NE000351	TERESINA	47.360,40	23111.046144/2023-34	15/09/2023
5340	23NE000348	BOM JESUS	7.267,33	23111.046448/2023-71	19/09/2023
5350	23NE000354	TERESINA	32.913,50	23111.047088/2023-57	20/09/2023
5351	23NE000358	TERESINA	5.514,65	23111.047094/2023-89	20/09/2023
5358	23NE000281	FLORIANO	668,00	23111.047161/2023-26	22/09/2023
5359	23NE000360	FLORIANO	3.786,00	23111.047163/2023-69	22/09/2023
5360	23NE000355	FLORIANO	3.614,85	23111.047164/2023-42	22/09/2023

5352	23NE000361	TERESINA	41.058,40	23111.047099/2023-51	21/09/2023
5349	23NE000359	TERESINA	15.610,70	23111.047354/2023-53	22/09/2023
5365	23NE000361	TERESINA	14.926,30	23111.047470/2023-25	25/09/2023
5366	23NE000356	TERESINA	8.168,00	23111.047478/2023-03	25/09/2023
5368	23NE000310	TERESINA	17.947,80	23111.047483/2023-62	25/09/2023
5357	23NE000348	BOM JESUS	8.341,85	23111.047739/2023-37	26/09/2023
5361	23NE000353	PICOS	1.047,00	23111.048231/2023-42	27/09/2023
5362	23NE000776	PICOS	2.193,00	23111.048251/2023-84	27/09/2023
5367	23NE000356	TERESINA	15.600,00	23111.048451/2023-19	27/09/2023
5370	23NE000361	TERESINA	11.898,30	23111.048768/2023-93	29/09/2023
5376	23NE000360	FLORIANO	2.304,00	23111.048631/2023-09	29/09/2023
5379	23NE000355	FLORIANO	4.315,60	23111.048803/2023-21	02/10/2023
5383	23NE000355	FLORIANO	3.647,05	23111.049768/2023-59	05/10/2023
5385	23NE000583	FLORIANO	1.300,23	23111.049774/2023-91	05/10/2023
5380	23NE000361	TERESINA	17.797,43	23111.049848/2023-33	05/10/2023
5381	22NE000813	TERESINA	14.256,00	23111.050895/2023-88	10/10/2023
5372	23NE000776	PICOS	314,80	23111.050552/2023-37	10/10/2023
5371	23NE000353	PICOS	240,00	23111.050562/2023-58	10/10/2023
5373	23NE000309	PICOS	4.255,90	23111.050559/2023-42	10/10/2023
5395	23NE000360	FLORIANO	4.092,00	23111.051643/2023-68	17/10/2023
5396	23NE000355	FLORIANO	2.492,50	23111.051649/2023-03	17/10/2023
5394	23NE000446	FLORIANO	189,12	23111.051642/2023-95	17/10/2023
5374	23NE000348	BOM JESUS	6.739,03	23111.051814/2023-10	17/10/2023
5384	23NE000348	BOM JESUS	8.464,37	23111.051815/2023-80	17/10/2023
5387	23NE000358	TERESINA	5.842,70	23111.052075/2023-44	18/10/2023
5399	23NE000355	FLORIANO	3.104,75	23111.052331/2023-19	20/10/2023
5400	23NE000281	FLORIANO	2.259,60	23111.052344/2023-56	20/10/2023
5392	23NE000309	PICOS	6.804,90	23111.053617/2023-23	26/10/2023
5390	23NE000776	PICOS	236,00	23111.053629/2023-87	26/10/2023
5397	23NE000353	PICOS	665,00	23111.053664/2023-15	26/10/2023
5408	23NE000360	FLORIANO	5.829,60	23111.053797/2023-13	27/10/2023
5409	23NE000355	FLORIANO	3.513,30	23111.053800/2023-29	27/10/2023
5401	23NE000356	TERESINA	7.224,00	23111.054164/2023-95	30/10/2023
5402	23NE000273	TERESINA	2.711,50	23111.054180/2023-51	30/10/2023
5398	23NE000348	BOM JESUS	9.208,97	23111.054675/2023-72	01/11/2023
5386	23NE000356	TERESINA	11.880,00	23111.055381/2023-22	06/11/2023
5389	23NE000356	TERESINA	11.448,00	23111.055381/2023-22	06/11/2023



5423	23NE000355	FLORIANO	3.849,55	23111.055167/2023-77	06/11/2023
5416	23NE000352	PICOS	6.600,00	23111.055667/2023-60	08/11/2023
5411	23NE000348	BOM JESUS	9.256,56	23111.055672/2023-22	08/11/2023
5418	23NE000776	PICOS	358,00	23111.055677/2023-81	08/11/2023
5410	23NE000579	BOM JESUS	6.738,81	23111.055680/2023-97	08/11/2023
5424	23NE000348	BOM JESUS	7.944,65	23111.055685/2023-59	08/11/2023
5428	23NE000356	TERESINA	3.483,80	23111.056189/2023-31	10/11/2023
5425	22NE000420	TERESINA	6.204,60	23111.056265/2023-16	10/11/2023
5426	22NE000813	TERESINA	2.728,00	23111.056270/2023-75	10/11/2023
5407	23NE000361	TERESINA	22.712,91	23111.056350/2023-49	10/11/2023
5414	23NE000361	TERESINA	22.912,44	23111.056350/2023-49	10/11/2023
5403	23NE000356	TERESINA	12.000,00	23111.056354/2023-38	10/11/2023
5413	23NE000358	TERESINA	5.096,00	23111.056381/2023-85	10/11/2023
5430	23NE000355	FLORIANO	3.755,40	23111.056388/2023-90	10/11/2023
5431	23NE000360	FLORIANO	7.617,00	23111.056392/2023-79	10/11/2023
5435	23NE000358	TERESINA	10.871,50	23111.057480/2023-94	17/11/2023
5432	23NE000348	BOM JESUS	3.927,20	23111.057925/2023-10	21/11/2023
5433	23NE000356	TERESINA	13.620,00	23111.058253/2023-78	22/11/2023
5441	23NE000356	TERESINA	50.991,00	23111.058253/2023-78	22/11/2023
5434	23NE000361	TERESINA	19.225,80	23111.058255/2023-24	22/11/2023
5422	23NE000281	FLORIANO	1.248,64	23111.058451/2023-67	24/11/2023
5438	23NE000355	FLORIANO	4.515,55	23111.058458/2023-72	24/11/2023
5450	23NE000355	FLORIANO	5.128,55	23111.058458/2023-72	24/11/2023
5449	23NE000360	FLORIANO	7.623,00	23111.058465/2023-77	24/11/2023
5436	23NE000309	PICOS	4.806,95	23111.058609/2023-69	27/11/2023
5439	23NE000309	PICOS	5.991,95	23111.058609/2023-69	27/11/2023
5437	23NE000353	PICOS	917,60	23111.058610/2023-42	27/11/2023
5440	23NE000353	PICOS	636,00	23111.058610/2023-42	27/11/2023
5453	23NE000355	FLORIANO	3.777,65	23111.059269/2023-97	30/11/2023
5459	23NE000355	FLORIANO	4.306,22	23111.060663/2023-95	11/12/2023
5460	23NE000360	FLORIANO	2.165,60	23111.060666/2023-14	11/12/2023
5454	23NE000309	PICOS	5.169,75	23111.060693/2023-61	11/12/2023
5455	23NE000352	PICOS	6.600,00	23111.060695/2023-07	11/12/2023
5456	23NE000353	PICOS	189,00	23111.060696/2023-77	11/12/2023
5461	23NE000356	TERESINA	5.241,60	23111.061313/2023-05	13/12/2023
5463	23NE000358	TERESINA	7.536,00	23111.062777/2023-53	20/12/2023

4.679.366,06

<b>C M F SILVA</b>					
<b>Nº NF</b>	<b>Nº EMPENHO</b>	<b>CAMPUS</b>	<b>VALOR NF</b>	<b>Nº PROCESSO PAGAMENTO NF</b>	<b>DATA PROCESSO</b>
3489	23NE000583	TERESINA	21.424,16	23111.049060/2023-66	02/10/2023
3496	23NE000583	TERESINA	33.327,00	23111.052430/2023-62	20/10/2023
3526	23NE000583	TERESINA	33.809,40	23111.057498/2023-93	17/11/2023
3530	23NE000583	TERESINA	36.515,80	23111.058315/2023-53	23/11/2023
3543	23NE000583	TERESINA	27.252,20	23111.061333/2023-47	13/12/2023
3551	23NE000583	TERESINA	31.700,70	23111.062776/2023-80	20/12/2023

**184.029,26**

<b>C W N FERREIRA – GÁS</b>					
<b>Nº NF</b>	<b>Nº EMPENHO</b>	<b>CAMPUS</b>	<b>VALOR NF</b>	<b>Nº PROCESSO PAGAMENTO NF</b>	<b>DATA PROCESSO</b>
52	23NE000616	TERESINA	9.369,00	23111.052711/2023-41	23/10/2023
78	23NE000616	TERESINA	4.996,80	23111.055393/2023-86	06/11/2023
96	23NE000616	TERESINA	4.684,50	23111.055393/2023-86	06/11/2023
106	23NE000616	TERESINA	4.684,50	23111.057488/2023-72	17/11/2023
116	23NE000616	TERESINA	4.996,80	23111.058418/2023-85	23/11/2023
107	23NE000632	BOM JESUS	1.873,00	23111.058842/2023-83	28/11/2023
151	23NE000739	PICOS	4.018,26	23111.059763/2023-48	04/12/2023
137	23NE000616	TERESINA	4.684,50	23111.060367/2023-36	06/12/2023
161	23NE000616	TERESINA	4.996,80	23111.060367/2023-36	06/12/2023
179	23NE000616	TERESINA	4.684,50	23111.061349/2023-03	13/12/2023
180	23NE000739	PICOS	3.747,60	23111.062042/2023-13	18/12/2023
190	23NE000739	PICOS	3.928,04	23111.062042/2023-13	18/12/2023
195	23NE000616	TERESINA	4.684,50	23111.062766/2023-59	20/12/2023
205	23NE000724	FLORIANO	1.561,50	23111.000555/2024-04	08/01/2024

**62.910,30**

CENTRAL DE FRIOS					
Nº NF	Nº EMPENHO	CAMPUS	VALOR NF	Nº PROCESSO PAGAMENTO NF	DATA PROCESSO
915938	21NE800633	TERESINA	1.767,50	23111.000606/2023-85	05/01/2023
917120	21NE800633	TERESINA	6.541,20	23111.000606/2023-85	05/01/2023
912452	21NE800633	TERESINA	298,00	23111.001836/2023-49	13/01/2023
923641	22NE000688	BOM JESUS	871,80	23111.001230/2023-18	13/01/2023
923642	22NE000596	BOM JESUS	6.778,90	23111.001232/2023-61	13/01/2023
925155	22NE000762	FLORIANO	6.949,00	23111.001837/2023-22	13/01/2023
918713	22NE000635	PICOS	18.670,80	23111.002006/2023-18	17/01/2023
925053	22NE000635	PICOS	29.787,00	23111.002006/2023-18	17/01/2023
924665	22NE000567	TERESINA	5.878,00	23111.002312/2023-98	17/01/2023
925497	22NE000596	BOM JESUS	8.888,30	23111.002634/2023-37	19/01/2023
926788	22NE000762	FLORIANO	5.595,00	23111.003124/2023-96	20/01/2023
927837	22NE000635	PICOS	27.385,00	23111.004179/2023-32	30/01/2023
927838	22NE000681	PICOS	2.050,00	23111.004186/2023-37	30/01/2023
928510	22NE000762	FLORIANO	3.842,00	23111.004116/2023-84	30/01/2023
929641	22NE000635	PICOS	266,00	23111.004899/2023-89	01/02/2023
929642	22NE000635	PICOS	14.637,00	23111.004899/2023-89	01/02/2023
927116	22NE000688	BOM JESUS	643,00	23111.005172/2023-90	03/02/2023
921717	22NE000596	BOM JESUS	9.860,00	23111.005190/2023-89	03/02/2023
929074	22NE000688	BOM JESUS	4.417,00	23111.005481/2023-89	06/02/2023
929075	22NE000596	BOM JESUS	20.047,50	23111.005475/2023-57	06/02/2023
930432	22NE000762	FLORIANO	10.950,00	23111.005631/2023-16	07/02/2023
929453	21NE800633	TERESINA	149,00	23111.006623/2023-04	09/02/2023
929454	22NE000567	TERESINA	5.407,20	23111.006636/2023-41	09/02/2023
931606	22NE000635	PICOS	8.725,00	23111.006682/2023-60	10/02/2023
931786	22NE000681	PICOS	2.830,00	23111.006685/2023-76	10/02/2023
930692	22NE000596	BOM JESUS	13.897,20	23111.006333/2023-74	13/02/2023
932331	22NE000762	FLORIANO	6.112,00	23111.006962/2023-66	13/02/2023
930693	22NE000688	BOM JESUS	4.119,80	23111.006602/2023-86	13/02/2023
932839	22NE000596	BOM JESUS	14.304,00	23111.008244/2023-81	23/02/2023
932840	22NE000688	BOM JESUS	2.293,00	23111.008280/2023-79	23/02/2023
934288	22NE000762	FLORIANO	4.068,00	23111.008359/2023-80	23/02/2023
931584	22NE000567	TERESINA	5.878,00	23111.008916/2023-76	24/02/2023

931585	21NE800633	TERESINA	622,50	23111.008917/2023-49	24/02/2023
934372	22NE000681	PICOS	7.075,00	23111.008528/2023-76	24/02/2023
934373	22NE000635	PICOS	26.013,60	23111.008542/2023-86	24/02/2023
935949	22NE000762	FLORIANO	8.518,00	23111.008762/2023-63	27/02/2023
934688	22NE000688	BOM JESUS	6.139,00	23111.008887/2023-83	27/02/2023
934690	22NE000596	BOM JESUS	5.090,60	23111.008905/2023-82	27/02/2023
936796	22NE000635	PICOS	418,00	23111.009762/2023-29	02/03/2023
936243	22NE000688	BOM JESUS	10.684,50	23111.010713/2023-57	08/03/2023
936244	22NE000582	BOM JESUS	3.535,00	23111.010714/2023-30	08/03/2023
938108	22NE000762	FLORIANO	8.079,00	23111.010743/2023-23	08/03/2023
938311	22NE000596	BOM JESUS	3.109,00	23111.011277/2023-58	08/03/2023
938310	22NE000688	BOM JESUS	17.015,50	23111.011272/2023-96	08/03/2023
934984	22NE000567	TERESINA	4.506,00	23111.011505/2023-13	09/03/2023
939826	22NE000762	FLORIANO	5.886,00	23111.011575/2023-63	10/03/2023
938751	22NE000681	PICOS	4.245,00	23111.012009/2023-82	13/03/2023
940073	22NE000688	BOM JESUS	23.407,40	23111.012336/2023-80	15/03/2023
936797	22NE000681	PICOS	2.050,00	23111.009991/2023-54	15/03/2023
938752	22NE000635	PICOS	19.333,00	23111.012015/2023-54	15/03/2023
941656	22NE000762	FLORIANO	6.328,00	23111.012983/2023-71	17/03/2023
940627	22NE000635	PICOS	17.337,00	23111.012628/2023-53	21/03/2023
939364	22NE000567	TERESINA	5.290,20	23111.013690/2023-91	21/03/2023
939366	21NE800633	TERESINA	298,00	23111.013694/2023-80	21/03/2023
943332	22NE000762	FLORIANO	7.125,00	23111.014557/2023-59	27/03/2023
941864	22NE000688	BOM JESUS	10.244,00	23111.014081/2023-10	27/03/2023
941865	22NE000596	BOM JESUS	1.760,00	23111.014069/2023-43	27/03/2023
941163	22NE000567	TERESINA	5.290,20	23111.015242/2023-91	29/03/2023
942693	22NE000567	TERESINA	3.604,80	23111.015242/2023-91	29/03/2023
941576	21NE800633	TERESINA	622,50	23111.015249/2023-96	29/03/2023
942694	21NE800633	TERESINA	4.596,00	23111.015249/2023-96	29/03/2023
943515	22NE000688	BOM JESUS	11.275,00	23111.015364/2023-95	03/04/2023
944102	22NE000681	PICOS	4.095,00	23111.014742/2023-11	03/04/2023
944103	22NE000635	PICOS	12.497,60	23111.014755/2023-48	03/04/2023
945506	23NE000271	FLORIANO	3.665,00	23111.015945/2023-25	04/04/2023
945767	22NE000688	BOM JESUS	14.154,20	23111.016656/2023-34	05/04/2023

944500	21NE800633	TERESINA	298,00	23111.018217/2023-82	17/04/2023
946400	22NE000567	TERESINA	4.506,00	23111.018308/2023-50	17/04/2023
949033	22NE000688	BOM JESUS	6.234,00	23111.019184/2023-66	20/04/2023
950463	23NE000271	FLORIANO	10.708,00	23111.019662/2023-61	25/04/2023
948992	21NE800633	TERESINA	444,00	23111.022444/2023-25	09/05/2023
951490	21NE800633	TERESINA	372,50	23111.022444/2023-25	09/05/2023
952775	22NE000596	BOM JESUS	3.210,00	23111.022553/2023-89	09/05/2023
952777	22NE000688	BOM JESUS	15.958,00	23111.022560/2023-94	09/05/2023
955867	23NE000271	FLORIANO	7.270,00	23111.023530/2023-94	12/05/2023
951489	22NE000567	TERESINA	2.253,00	23111.023669/2023-27	12/05/2023
954483	22NE000596	BOM JESUS	2.749,50	23111.023882/2023-96	15/05/2023
954484	22NE000688	BOM JESUS	7.154,00	23111.023900/2023-95	15/05/2023
954873	22NE000681	PICOS	9.542,00	23111.024024/2023-45	16/05/2023
955202	22NE000681	PICOS	14.715,00	23111.024024/2023-45	16/05/2023
955794	22NE000681	PICOS	5.360,00	23111.024024/2023-45	16/05/2023
956697	22NE000681	PICOS	20.255,00	23111.024024/2023-45	16/05/2023
954875	22NE000635	PICOS	2.280,10	23111.023989/2023-20	16/05/2023
955203	22NE000635	PICOS	1.179,00	23111.023989/2023-20	16/05/2023
956620	23NE000341	PICOS	2.050,00	23111.024286/2023-52	17/05/2023
946237	21NE800633	TERESINA	548,00	23111.024459/2023-37	17/05/2023
953585	21NE800633	TERESINA	298,00	23111.024459/2023-37	17/05/2023
956337	22NE000688	BOM JESUS	19.057,80	23111.024601/2023-83	18/05/2023
956338	23NE000344	BOM JESUS	6.018,50	23111.024614/2023-23	18/05/2023
957627	23NE000271	FLORIANO	9.029,00	23111.025324/2023-59	19/05/2023
957613	22NE000681	PICOS	4.245,00	23111.025873/2023-77	24/05/2023
958399	22NE000681	PICOS	21.471,00	23111.025873/2023-77	24/05/2023
958398	22NE000635	PICOS	1.764,00	23111.025883/2023-98	24/05/2023
958009	22NE000688	BOM JESUS	1.760,00	23111.026587/2023-05	26/05/2023
958010	23NE000344	BOM JESUS	19.371,20	23111.026591/2023-91	26/05/2023
955498	23NE000343	TERESINA	1.763,40	23111.026628/2023-62	26/05/2023
957303	23NE000343	TERESINA	4.506,00	23111.026628/2023-62	26/05/2023
958749	23NE000343	TERESINA	6.759,00	23111.026628/2023-62	26/05/2023
958752	23NE000343	TERESINA	4.956,60	23111.026628/2023-62	26/05/2023
955499	22NE000567	TERESINA	4.114,60	23111.026656/2023-82	26/05/2023

955501	21NE800633	TERESINA	622,50	23111.026807/2023-79	26/05/2023
957302	21NE800633	TERESINA	962,50	23111.026807/2023-79	26/05/2023
958750	21NE800633	TERESINA	372,50	23111.026807/2023-79	26/05/2023
961286	23NE000271	FLORIANO	4.890,00	23111.028316/2023-76	02/06/2023
959800	23NE000344	BOM JESUS	19.470,30	23111.028428/2023-59	02/06/2023
960166	22NE000635	PICOS	2.620,00	23111.028429/2023-32	02/06/2023
959801	22NE000688	BOM JESUS	3.520,00	23111.028435/2023-64	05/06/2023
960167	22NE000681	PICOS	18.385,00	23111.028436/2023-37	05/06/2023
960168	23NE000341	PICOS	10.947,50	23111.028440/2023-26	05/06/2023
959470	23NE000271	FLORIANO	7.831,00	23111.028750/2023-95	05/06/2023
962922	23NE000271	FLORIANO	5.464,00	23111.029893/2023-80	13/06/2023
962923	23NE000342	FLORIANO	2.712,00	23111.029906/2023-20	13/06/2023
961607	23NE000344	BOM JESUS	15.388,40	23111.030001/2023-74	15/06/2023
961608	22NE000688	BOM JESUS	4.224,00	23111.030122/2023-08	15/06/2023
963452	23NE000344	BOM JESUS	13.417,00	23111.030642/2023-33	16/06/2023
965013	23NE000342	FLORIANO	6.525,00	23111.030740/2023-06	16/06/2023
965390	23NE000344	BOM JESUS	20.343,60	23111.031238/2023-43	21/06/2023
964302	23NE000343	TERESINA	7.053,60	23111.031359/2023-74	21/06/2023
962002	23NE000341	PICOS	19.365,00	23111.031498/2023-07	22/06/2023
966115	23NE000341	PICOS	32.479,00	23111.031498/2023-07	22/06/2023
962003	22NE000681	PICOS	10.470,00	23111.031533/2023-32	22/06/2023
965775	22NE000681	PICOS	5.307,00	23111.031533/2023-32	22/06/2023
962001	22NE000635	PICOS	2.143,00	23111.031890/2023-93	23/06/2023
966837	23NE000342	FLORIANO	4.809,00	23111.032136/2023-47	26/06/2023
967594	23NE000341	PICOS	25.750,00	23111.032585/2023-49	28/06/2023
967288	23NE000344	BOM JESUS	14.395,90	23111.033254/2023-28	04/07/2023
968665	23NE000342	FLORIANO	6.768,00	23111.033933/2023-28	05/07/2023
968004	23NE000343	TERESINA	4.055,40	23111.035286/2023-66	12/07/2023
972421	23NE000342	FLORIANO	9.895,00	23111.035764/2023-61	14/07/2023
972422	23NE000271	FLORIANO	1.860,00	23111.035770/2023-93	14/07/2023
969210	23NE000344	BOM JESUS	31.729,50	23111.035913/2023-15	17/07/2023
973197	23NE000344	BOM JESUS	16.675,50	23111.036382/2023-59	19/07/2023
969553	23NE000341	PICOS	18.578,40	23111.036591/2023-42	20/07/2023
972418	23NE000341	PICOS	24.441,25	23111.036591/2023-42	20/07/2023

969552	22NE000635	PICOS	7.020,00	23111.036596/2023-04	20/07/2023
972419	22NE000681	PICOS	1.895,00	23111.036598/2023-47	20/07/2023
971589	23NE000343	TERESINA	4.702,40	23111.036890/2023-20	21/07/2023
975139	23NE000341	PICOS	22.845,00	23111.037547/2023-32	24/07/2023
974692	23NE000344	BOM JESUS	7.994,00	23111.037932/2023-16	28/07/2023
975455	23NE000343	TERESINA	7.053,60	23111.037941/2023-64	28/07/2023
976140	23NE000342	FLORIANO	2.768,00	23111.038384/2023-34	01/08/2023
976556	23NE000344	BOM JESUS	18.634,60	23111.039174/2023-44	07/08/2023
978182	23NE000342	FLORIANO	7.722,00	23111.039354/2023-34	08/08/2023
977089	22NE000681	PICOS	2.069,80	23111.039587/2023-48	08/08/2023
977090	22NE000635	PICOS	3.757,00	23111.039625/2023-89	09/08/2023
978182	23NE000342	FLORIANO	7.722,00	23111.039354/2023-34	09/08/2023
980099	23NE000342	FLORIANO	8.706,00	23111.040148/2023-33	11/08/2023
978595	23NE000344	BOM JESUS	18.841,50	23111.040752/2023-21	15/08/2023
981869	23NE000342	FLORIANO	8.039,00	23111.041390/2023-61	21/08/2023
980524	23NE000344	BOM JESUS	21.730,00	23111.041397/2023-66	21/08/2023
980966	22NE000341	PICOS	11.619,50	23111.041589/2023-23	22/08/2023
983638	23NE000342	FLORIANO	2.960,00	23111.042962/2023-06	29/08/2023
982973	23NE000341	PICOS	20.000,00	23111.043486/2023-20	01/09/2023
985509	23NE000342	FLORIANO	2.762,00	23111.043655/2023-16	01/09/2023
985510	23NE000271	FLORIANO	1.860,00	23111.043658/2023-32	01/09/2023
982105	23NE000344	BOM JESUS	12.685,00	23111.043941/2023-54	04/09/2023
984021	23NE000344	BOM JESUS	7.812,00	23111.044025/2023-17	06/09/2023
989170	23NE000342	FLORIANO	5.522,00	23111.046180/2023-32	18/09/2023
990872	23NE000342	FLORIANO	4.535,00	23111.047537/2023-59	25/09/2023
991715	23NE000341	PICOS	23.565,00	23111.047679/2023-08	25/09/2023
989490	23NE000344	BOM JESUS	14.014,50	23111.047742/2023-53	26/09/2023
992714	23NE000342	FLORIANO	7.272,50	23111.048781/2023-33	02/10/2023
991258	23NE000344	BOM JESUS	17.058,50	23111.048790/2023-81	02/10/2023
994668	23NE000342	FLORIANO	13.276,50	23111.050212/2023-02	09/10/2023
993688	23NE000341	PICOS	16.915,00	23111.051175/2023-94	11/10/2023
995888	23NE000341	PICOS	15.459,00	23111.051175/2023-94	11/10/2023
993687	23NE000681	PICOS	1.572,00	23111.051200/2023-98	11/10/2023
993148	23NE000344	BOM JESUS	13.580,00	23111.051673/2023-34	17/10/2023

993149	23NE000571	BOM JESUS	6.444,00	23111.051679/2023-66	17/10/2023
995056	23NE000344	BOM JESUS	8.353,50	23111.051811/2023-91	17/10/2023
996853	23NE000571	BOM JESUS	18.119,10	23111.052188/2023-97	20/10/2023
997991	23NE000342	FLORIANO	4.626,00	23111.052517/2023-41	23/10/2023
996851	23NE000341	PICOS	2.830,00	23111.053704/2023-02	26/10/2023
999175	23NE000341	PICOS	14.948,60	23111.053704/2023-02	26/10/2023
999174	23NE000635	PICOS	1.137,00	23111.053705/2023-72	27/10/2023
999176	23NE000681	PICOS	1.598,20	23111.053867/2023-63	27/10/2023
1000230	23NE000342	FLORIANO	5.360,00	23111.053809/2023-77	27/10/2023
998668	23NE000571	BOM JESUS	22.743,10	23111.054670/2023-13	01/11/2023
1001984	23NE000342	FLORIANO	8.002,00	23111.055157/2023-56	06/11/2023
1004004	23NE000342	FLORIANO	7.544,00	23111.056523/2023-34	13/11/2023
1002396	23NE000571	BOM JESUS	10.101,00	23111.057776/2023-56	21/11/2023
1002397	23NE000344	BOM JESUS	10.664,00	23111.057919/2023-75	21/11/2023
1001105	23NE000341	PICOS	9.797,00	23111.058088/2023-71	22/11/2023
1005134	23NE000341	PICOS	12.831,00	23111.058088/2023-71	22/11/2023
1006611	23NE000341	PICOS	6.161,00	23111.058088/2023-71	22/11/2023
1004567	23NE000571	BOM JESUS	11.500,30	23111.058593/2023-16	27/11/2023
1005646	23NE000342	FLORIANO	3.540,00	23111.058606/2023-53	27/11/2023
1007708	23NE000342	FLORIANO	6.330,50	23111.058606/2023-53	27/11/2023
1004568	23NE000344	BOM JESUS	10.306,50	23111.058964/2023-87	28/11/2023
1006136	23NE000823	BOM JESUS	8.116,00	23111.059024/2023-19	29/11/2023
1006137	23NE000571	BOM JESUS	5.575,50	23111.059032/2023-94	29/11/2023
1008765	23NE000341	PICOS	10.514,50	23111.060022/2023-39	05/12/2023
1010503	23NE000341	PICOS	2.805,00	23111.060022/2023-39	05/12/2023
1008766	22NE000681	PICOS	3.930,00	23111.060038/2023-92	05/12/2023
1009685	23NE000342	FLORIANO	5.989,50	23111.060205/2023-45	06/12/2023
1007916	23NE000823	BOM JESUS	12.777,00	23111.060634/2023-05	11/12/2023
1009970	23NE000823	BOM JESUS	10.756,50	23111.060634/2023-05	11/12/2023
1007917	23NE000571	BOM JESUS	5.659,50	23111.060698/2023-23	11/12/2023
1011712	23NE000769	FLORIANO	139,96	23111.060836/2023-80	11/12/2023
1011713	23NE000342	FLORIANO	2.260,00	23111.060838/2023-26	11/12/2023
1008877	23NE000692	TERESINA	14.390,40	23111.061221/2023-64	12/12/2023
1009547	23NE000692	TERESINA	21.695,70	23111.061221/2023-64	12/12/2023



1010540	23NE000692	TERESINA	7.475,00	23111.061221/2023-64	12/12/2023
1010535	23NE000692	TERESINA	1.856,00	23111.061456/2023-24	13/12/2023
1010541	23NE000692	TERESINA	12.992,00	23111.061456/2023-24	13/12/2023
1011710	23NE000692	TERESINA	8.070,00	23111.061456/2023-24	13/12/2023
1012020	23NE000692	TERESINA	12.360,00	23111.061456/2023-24	13/12/2023
1012040	23NE000823	BOM JESUS	13.993,50	23111.061821/2023-63	15/12/2023
1012833	23NE000341	PICOS	1.347,00	23111.062046/2023-02	18/12/2023
1012662	23NE000692	TERESINA	13.455,00	23111.062347/2023-23	19/12/2023
1012663	23NE000692	TERESINA	22.198,60	23111.062347/2023-23	19/12/2023
1014848	23NE000769	FLORIANO	712,44	23111.000471/2024-41	10/01/2024

1.839.461,15

<b>DISTRIBUIDORA DE ALIMENTOS SÃO JUDAS TADEU</b>					
<b>Nº NF</b>	<b>Nº EMPENHO</b>	<b>CAMPUS</b>	<b>VALOR NF</b>	<b>Nº PROCESSO PAGAMENTO NF</b>	<b>DATA PROCESSO</b>
2849	23NE000446	PICOS	28.026,01	23111.033261/2023-33	04/07/2023
2884	23NE000446	PICOS	603,00	23111.036771/2023-32	20/07/2023
2933	23NE000446	PICOS	3.574,85	23111.037963/2023-52	28/07/2023
2959	23NE000446	PICOS	3.114,75	23111.040552/2023-86	14/08/2023
2999	23NE000446	PICOS	5.967,74	23111.042618/2023-79	28/08/2023
3022	23NE000560	FLORIANO	6.425,50	23111.043580/2023-07	01/09/2023
3006	23NE000563	PICOS	15.561,20	23111.044651/2023-90	11/09/2023
3024	23NE000446	PICOS	2.133,89	23111.044657/2023-25	11/09/2023
3077	23NE000560	FLORIANO	3.937,25	23111.046017/2023-68	15/09/2023
3106	23NE000560	FLORIANO	7.756,50	23111.047551/2023-69	25/09/2023
3120	23NE000560	FLORIANO	15.116,40	23111.048780/2023-60	02/10/2023
3151	23NE000560	FLORIANO	9.849,20	23111.050164/2023-37	09/10/2023
3143	23NE000446	PICOS	5.027,11	23111.051581/2023-93	17/10/2023
3149	23NE000446	PICOS	1.152,00	23111.051581/2023-93	17/10/2023
3142	23NE000563	PICOS	14.435,86	23111.051658/2023-51	17/10/2023
3176	23NE000563	PICOS	14.610,16	23111.051658/2023-51	17/10/2023
3219	23NE000560	FLORIANO	10.725,59	23111.052519/2023-84	23/10/2023

3228	23NE000563	PICOS	19.291,80	23111.053908/2023-23	27/10/2023
3246	23NE000560	FLORIANO	3.052,24	23111.053808/2023-88	27/10/2023
3282	23NE000560	FLORIANO	5.487,20	23111.055183/2023-33	07/11/2023
3269	23NE000563	PICOS	16.660,48	23111.055804/2023-47	09/11/2023
3288	23NE000563	PICOS	32.428,32	23111.055804/2023-47	09/11/2023
3274	23NE000446	PICOS	6.662,74	23111.055817/2023-84	09/11/2023
3306	23NE000560	FLORIANO	3.888,75	23111.056534/2023-28	13/11/2023
3322	23NE000560	FLORIANO	8.612,05	23111.058503/2023-21	24/11/2023
3361	23NE000560	FLORIANO	3.817,85	23111.058503/2023-21	24/11/2023
3323	23NE000757	FLORIANO	1.631,00	23111.058508/2023-80	24/11/2023
3360	23NE000757	FLORIANO	5.836,35	23111.058508/2023-80	24/11/2023
3310	23NE000563	PICOS	22.213,32	23111.059040/2023-72	29/11/2023
3341	23NE000563	PICOS	20.523,40	23111.059040/2023-72	29/11/2023
3368	23NE000563	PICOS	26.752,13	23111.059040/2023-72	29/11/2023
3362	23NE000446	PICOS	3.500,80	23111.059788/2023-52	04/12/2023
3386	23NE000560	FLORIANO	4.764,90	23111.060233/2023-65	06/12/2023
3389	23NE000757	FLORIANO	4.681,75	23111.060252/2023-37	06/12/2023
3429	23NE000757	FLORIANO	11.072,40	23111.061010/2023-38	12/12/2023
3428	23NE000560	FLORIANO	227,43	23111.061016/2023-70	12/12/2023
3402	23NE000563	PICOS	21.894,62	23111.061727/2023-79	14/12/2023
3039	23NE000563	PICOS	16.794,92	23111.061727/2023-79	14/12/2023
3418	23NE000446	PICOS	7.382,77	23111.061802/2023-91	15/12/2023

395.194,23

<b>J A IBIAPINA GOMES</b>					
<b>Nº NF</b>	<b>Nº EMPENHO</b>	<b>CAMPUS</b>	<b>VALOR NF</b>	<b>Nº PROCESSO PAGAMENTO NF</b>	<b>DATA PROCESSO</b>
8535	23NE000568	TERESINA	3.998,00	23111.052080/2023-06	18/10/2023
8717	23NE000568	TERESINA	5.572,00	23111.057144/2023-48	16/11/2023
8799	23NE000568	TERESINA	3.998,00	23111.058385/2023-06	23/11/2023
8889	23NE000568	TERESINA	4.997,50	23111.062022/2023-68	15/12/2023

18.565,50

<b>L&amp;C COMÉRCIO DE ALIMENTOS</b>					
<b>Nº NF</b>	<b>Nº EMPENHO</b>	<b>CAMPUS</b>	<b>VALOR NF</b>	<b>Nº PROCESSO PAGAMENTO NF</b>	<b>DATA PROCESSO</b>
7381	22NE000421	TERESINA	14.515,25	23111.000475/2023-33	05/01/2023
7386	22NE000727	FLORIANO	5.176,98	23111.001278/2023-80	13/01/2023
7390	22NE000421	TERESINA	22.689,10	23111.002590/2023-61	18/01/2023
7391	22NE000565	TERESINA	5.881,20	23111.002596/2023-93	18/01/2023
7398	22NE000565	TERESINA	7.452,90	23111.003101/2023-38	20/01/2023
7399	22NE000421	TERESINA	20.781,90	23111.003216/2023-37	23/01/2023
7403	22NE000727	FLORIANO	6.047,88	23111.003547/2023-24	25/01/2023
7406	22NE000767	TERESINA	18.165,00	23111.004281/2023-91	30/01/2023
7407	22NE000565	TERESINA	4.512,30	23111.004292/2023-85	30/01/2023
7414	22NE000727	FLORIANO	9.141,48	23111.005912/2023-92	07/02/2023
7415	22NE000767	TERESINA	15.835,40	23111.006511/2023-21	09/02/2023
7427	22NE000767	TERESINA	19.378,90	23111.008295/2023-62	17/02/2023
7434	22NE000727	FLORIANO	7.549,32	23111.008196/2023-19	17/02/2023
7432	22NE000565	TERESINA	5.306,60	23111.008947/2023-15	27/02/2023
7436	22NE000768	TERESINA	19.652,20	23111.008957/2023-36	27/02/2023
7441	22NE000768	TERESINA	7.791,40	23111.000475/2023-33	28/02/2023
7449	22NE000727	FLORIANO	7.806,00	23111.010193/2023-32	06/03/2023
7456	22NE000768	TERESINA	21.225,95	23111.011488/2023-84	09/03/2023
7469	22NE000768	TERESINA	20.131,70	23111.012717/2023-75	16/03/2023

7480	22NE000727	FLORIANO	7.960,98	23111.012994/2023-65	17/03/2023
7481	22NE000565	TERESINA	3.464,50	23111.013193/2023-27	17/03/2023
7483	22NE000767	TERESINA	683,70	23111.013576/2023-65	21/03/2023
7484	22NE000421	TERESINA	9.547,20	23111.013603/2023-15	21/03/2023
7492	22NE000421	TERESINA	5.112,90	23111.013603/2023-15	21/03/2023
7503	22NE000727	FLORIANO	5.327,76	23111.015289/2023-83	31/03/2023
7504	23NE000270	FLORIANO	889,50	23111.015299/2023-07	31/03/2023
7530	23NE000270	FLORIANO	6.361,60	23111.017546/2023-60	12/04/2023
7549	22NE000422	TERESINA	8.127,50	23111.019180/2023-77	20/04/2023
7560	23NE000270	FLORIANO	7.671,06	23111.020476/2023-05	28/04/2023
7577	23NE000270	FLORIANO	7.798,84	23111.023557/2023-44	12/05/2023
7616	23NE000270	FLORIANO	7.323,90	23111.028648/2023-36	05/06/2023
7648	23NE000270	FLORIANO	8.413,98	23111.028648/2023-36	05/06/2023
7672	23NE000270	FLORIANO	11.568,52	23111.031041/2023-27	21/06/2023
7801	23NE000566	TERESINA	9.181,00	23111.045841/2023-67	14/09/2023
7817	23NE000566	TERESINA	1.322,72	23111.045841/2023-67	14/09/2023
7826	23NE000566	TERESINA	1.640,00	23111.047407/2023-77	22/09/2023
7836	23NE000566	TERESINA	16.655,62	23111.048833/2023-84	02/10/2023
7846	23NE000566	TERESINA	2.853,00	23111.049693/2023-47	04/10/2023
7848	23NE000627	PICOS	9.360,85	23111.051271/2023-24	11/10/2023
7850	23NE000566	TERESINA	10.130,73	23111.051281/2023-45	11/10/2023
7856	23NE000566	TERESINA	8.330,19	23111.051281/2023-45	11/10/2023
7865	23NE000566	TERESINA	11.726,50	23111.052488/2023-48	20/10/2023
7867	23NE000627	PICOS	9.522,65	23111.053700/2023-13	26/10/2023
7876	23NE000566	TERESINA	13.222,65	23111.054938/2023-52	03/11/2023
7882	23NE000566	TERESINA	6.301,07	23111.054938/2023-52	03/11/2023
7893	23NE000566	TERESINA	11.098,34	23111.056282/2023-42	10/11/2023
7894	23NE000627	PICOS	9.558,20	23111.058244/2023-30	23/11/2023
7895	23NE000627	PICOS	8.600,15	23111.058244/2023-30	23/11/2023
7913	23NE000566	TERESINA	16.148,68	23111.058356/2023-13	23/11/2023
7922	23NE000566	TERESINA	7.156,50	23111.058601/2023-91	24/11/2023

7928	23NE000566	TERESINA	14.084,01	23111.060349/2023-37	06/12/2023
7932	23NE000627	PICOS	8.407,60	23111.061699/2023-59	14/12/2023
7936	23NE000566	TERESINA	8.643,00	23111.061227/2023-96	12/12/2023
7947	23NE000566	TERESINA	4.923,16	23111.062778/2023-26	20/12/2023

518.160,02

<b>L.H.C SOARES</b>					
<b>Nº NF</b>	<b>Nº EMPENHO</b>	<b>CAMPUS</b>	<b>VALOR NF</b>	<b>Nº PROCESSO PAGAMENTO NF</b>	<b>DATA PROCESSO</b>
1162	22NE000451	FLORIANO	3.010,00	23111.023866/2023-43	15/05/2023
1163	22NE000415	FLORIANO	1.095,00	23111.023875/2023-91	15/05/2023

4.105,00

<b>M DOS S CASTRO DE ARAÚJO</b>					
<b>Nº NF</b>	<b>Nº EMPENHO</b>	<b>CAMPUS</b>	<b>VALOR NF</b>	<b>Nº PROCESSO PAGAMENTO NF</b>	<b>DATA PROCESSO</b>
689	23NE000686	TERESINA	22.911,19	23111.056889/2023-46	14/11/2023
690	23NE000688	TERESINA	4.890,44	23111.056895/2023-78	14/11/2023
721	23NE000686	TERESINA	6.571,69	23111.060443/2023-21	07/12/2023
722	23NE000686	TERESINA	984,00	23111.061096/2023-44	12/12/2023

35.357,32

<b>MEDIK</b>					
<b>Nº NF</b>	<b>Nº EMPENHO</b>	<b>CAMPUS</b>	<b>VALOR NF</b>	<b>Nº PROCESSO PAGAMENTO NF</b>	<b>DATA PROCESSO</b>
6	23NE000552	TERESINA	4.881,10	23111.053687/2023-73	26/10/2023
8	23NE000552	TERESINA	4.993,72	23111.058478/2023-17	24/11/2023

9.874,82

<b>MENDES E VIANA</b>					
<b>2023</b>					
<b>Nº NF</b>	<b>Nº EMPENHO</b>	<b>CAMPUS</b>	<b>VALOR NF</b>	<b>Nº PROCESSO PAGAMENTO NF</b>	<b>DATA PROCESSO</b>
1551	22NE000434	TERESINA	7.560,00	23111.002664/2023-03	18/01/2023
1558	22NE000434	PICOS	7.056,00	23111.002664/2023-03	18/01/2023
1559	22NE000434	PICOS	504,00	23111.002664/2023-03	18/01/2023
1560	22NE000434	TERESINA	7.560,00	23111.003086/2023-55	20/01/2023
1566	22NE000434	TERESINA	8.064,00	23111.004303/2023-79	30/01/2023
1571	22NE000434	TERESINA	7.560,00	23111.007302/2023-04	13/02/2023
1580	22NE000434	TERESINA	7.560,00	23111.008297/2023-08	17/02/2023
1586	22NE000434	TERESINA	8.064,00	23111.011308/2023-94	08/03/2023
1577	22NE000434	TERESINA	7.560,00	23111.012317/2023-11	14/03/2023
1597	22NE000434	TERESINA	7.560,00	23111.012391/2023-50	15/03/2023
1600	22NE000434	TERESINA	7.560,00	23111.012779/2023-50	16/03/2023
1604	22NE000434	TERESINA	7.560,00	23111.012779/2023-50	16/03/2023
1618	22NE000434	TERESINA	7.560,00	23111.015222/2023-49	29/03/2023
1626	22NE000434	TERESINA	7.560,00	23111.017726/2023-50	14/04/2023
1628	22NE000434	TERESINA	7.560,00	23111.017980/2023-79	14/04/2023
1633	22NE000434	TERESINA	7.560,00	23111.022043/2023-85	08/05/2023
1638	22NE000434	TERESINA	8.064,00	23111.024725/2023-33	18/05/2023
1653	22NE000434	TERESINA	7.560,00	23111.024725/2023-33	18/05/2023
1655	22NE000434	TERESINA	7.560,00	23111.027260/2023-70	29/05/2023
1657	22NE000434	TERESINA	7.560,00	23111.028711/2023-81	05/06/2023
1660	22NE000434	TERESINA	5.544,00	23111.029755/2023-23	12/06/2023

150.696,00

<b>MENDES E VIANA - COMPRA EMERGENCIAL RU FLORIANO E RU BOM JESUS</b>					
<b>Nº NF</b>	<b>Nº EMPENHO</b>	<b>CAMPUS</b>	<b>VALOR NF</b>	<b>Nº PROCESSO PAGAMENTO NF</b>	<b>DATA PROCESSO</b>
1564	22NE000761	FLORIANO	7.236,45	23111.003403/2023-32	25/01/2023
1563	22NE000761	FLORIANO	7.162,23	23111.003133/2023-47	30/01/2023
1573	22NE000761	BOM JESUS	6.679,80	23111.005485/2023-78	03/02/2023
1579	22NE000761	FLORIANO	4.787,19	23111.006688/2023-91	13/02/2023
1582	22NE000761	FLORIANO	3.339,90	23111.008219/2023-77	17/02/2023
1578	22NE000761	BOM JESUS	3.339,90	23111.009098/2023-12	27/02/2023
1598	22NE000761	BOM JESUS	3.339,90	23111.012234/2023-21	15/03/2023
1620	22NE000761	FLORIANO	3.339,90	23111.014633/2023-44	27/03/2023
1621	22NE000761	FLORIANO	3.339,90	23111.014633/2023-44	27/03/2023
1623	22NE000761	FLORIANO	3.339,90	23111.016659/2023-50	10/04/2023
1632	22NE000761	FLORIANO	3.339,90	23111.020229/2023-78	27/04/2023
1651	22NE000761	FLORIANO	6.679,80	23111.024402/2023-24	17/05/2023
1656	22NE000761	FLORIANO	2.783,25	23111.026660/2023-71	26/05/2023
1659	22NE000761	FLORIANO	4.453,50	23111.029140/2023-41	07/06/2023
1664	22NE000761	FLORIANO	1.447,29	23111.029270/2023-23	07/06/2023
1661	22NE000761	FLORIANO- THE	2.226,60	23111.029883/2023-59	13/06/2023
1667	22NE000761	FLORIANO- THE	8.349,75	23111.030424/2023-02	15/06/2023
1671	22NE000761	FLORIANO- THE	8.349,75	23111.031041/2023-27	20/06/2023
1672	22NE000761	FLORIANO	3.339,00	23111.031897/2023-98	23/06/2023
1679	22NE000761	FLORIANO- THE	19.482,75	23111.033359/2023-06	03/07/2023
1682	22NE000761	FLORIANO- THE	25.271,91	23111.033798/2023-84	04/07/2023
1683	22NE000761	FLORIANO- THE	19.482,75	23111.034769/2023-57	10/07/2023

151.111,32

ROBEVALDO					
Nº NF	Nº EMPENHO	CAMPUS	VALOR NF	Nº PROCESSO PAGAMENTO NF	DATA PROCESSO
6606	22NE000584	TERESINA	13.459,00	23111.002457/2023-63	17/01/2023
6626	22NE000226	TERESINA	11.349,88	23111.003325/2023-04	23/01/2023
6628	22NE000428	PICOS	119,80	23111.003698/2023-21	26/01/2023
6629	22NE000511	PICOS	1.333,96	23111.003699/2023-91	26/01/2023
6636	22NE000228	FLORIANO	2.336,95	23111.004279/2023-48	30/01/2023
6638	22NE000244	FLORIANO	6.819,92	23111.004283/2023-37	30/01/2023
6639	22NE000293	FLORIANO	2.049,00	23111.004289/2023-69	30/01/2023
6634	22NE000590	BOM JESUS	5.302,00	23111.005314/2023-39	03/02/2023
6612	22NE000752	BOM JESUS	12.680,00	23111.005361/2023-31	06/02/2023
6645	22NE000584	TERESINA	18.105,40	23111.006549/2023-62	07/02/2023
6646	22NE000226	TERESINA	1.117,08	23111.006386/2023-98	08/02/2023
6684	22NE000226	TERESINA	9.136,91	23111.006386/2023-98	13/02/2023
6650	22NE000674	FLORIANO	625,96	23111.005967/2023-62	07/02/2023
6663	22NE000752	BOM JESUS	1.110,00	23111.006957/2023-07	13/02/2023
6664	22NE000514	BOM JESUS	606,40	23111.006973/2023-60	13/02/2023
6665	22NE000468	BOM JESUS	1.880,00	23111.006985/2023-27	13/02/2023
6666	22NE000590	BOM JESUS	1.780,00	23111.006987/2023-70	13/02/2023
6667	22NE000590	BOM JESUS	973,10	23111.006613/2023-80	13/02/2023
6678	22NE000244	FLORIANO	1.808,95	23111.006605/2023-05	13/02/2023
6693	22NE000683	BOM JESUS	13.000,00	23111.008288/2023-57	23/02/2023
6695	22NE000511	PICOS	1.697,21	23111.008368/2023-31	23/02/2023
6679	22NE000584	TERESINA	17.861,60	23111.008915/2023-06	24/02/2023
6696	22NE000683	BOM JESUS	6.972,00	23111.009175/2023-67	28/02/2023
6697	22NE000590	BOM JESUS	5.447,90	23111.009186/2023-61	28/02/2023
6698	22NE000752	BOM JESUS	1.680,00	23111.009198/2023-28	28/02/2023
6699	22NE000226	TERESINA	1.170,16	23111.009266/2023-35	28/02/2023
6700	22NE000293	FLORIANO	2.281,16	23111.010432/2023-78	06/03/2023



6701	22NE000228	FLORIANO	3.578,25	23111.010422/2023-57	06/03/2023
6702	22NE000244	FLORIANO	9.328,55	23111.010439/2023-83	06/03/2023
6704	22NE000678	BOM JESUS	358,40	23111.011001/2023-41	08/03/2023
6714	22NE000683	BOM JESUS	3.109,70	23111.011019/2023-40	08/03/2023
6703	22NE000764	FLORIANO	1.049,09	23111.011134/2023-39	08/03/2023
6718	22NE000764	FLORIANO	986,34	23111.011134/2023-39	08/03/2023
6722	22NE000584	TERESINA	9.988,70	23111.012896/2023-92	16/03/2023
6723	22NE000226	TERESINA	4.351,53	23111.012908/2023-59	16/03/2023
6724	22NE000766	TERESINA	6.636,65	23111.012970/2023-34	16/03/2023
6703	22NE000764	FLORIANO	1.049,09	23111.011134/2023-39	21/03/2023
6718	22NE000764	FLORIANO	986,34	23111.011134/2023-39	21/03/2023
6742	22NE000293	FLORIANO	2.164,82	23111.015314/2023-87	31/03/2023
6746	22NE000766	TERESINA	2.685,14	23111.015627/2023-75	31/03/2023
6745	22NE000764	FLORIANO	738,30	23111.015615/2023-11	03/04/2023
6743	22NE000228	FLORIANO	3.889,82	23111.015608/2023-06	03/04/2023
6744	22NE000244	FLORIANO	10.723,59	23111.015536/2023-10	03/04/2023
6768	23NE000276	BOM JESUS	21.354,90	23111.016646/2023-13	05/04/2023
6762	22NE000511	PICOS	1.484,60	23111.016567/2023-82	05/04/2023
6763	22NE000671	PICOS	12.272,40	23111.016574/2023-17	05/04/2023
6765	22NE000678	BOM JESUS	874,85	23111.016923/2023-62	10/04/2023
6767	22NE000631	BOM JESUS	10.117,50	23111.016928/2023-62	10/04/2023
6764	22NE000683	BOM JESUS	1.071,30	23111.016661/2023-93	10/04/2023
6773	22NE000766	TERESINA	11.916,46	23111.017610/2023-78	12/04/2023
6783	22NE000766	TERESINA	11.091,50	23111.018773/2023-08	19/04/2023
6808	23NE000276	BOM JESUS	18.992,10	23111.022368/2023-40	09/05/2023
6809	22NE000678	BOM JESUS	712,00	23111.022530/2023-31	09/05/2023
6807	23NE000255	TERESINA	21.184,29	23111.023480/2023-86	12/05/2023
6823	22NE000228	FLORIANO	4.520,03	23111.023884/2023-42	15/05/2023
6826	22NE000228	FLORIANO	895,29	23111.023884/2023-42	15/05/2023
6825	23NE000254	FLORIANO	1.403,60	23111.023974/2023-37	16/05/2023

6827	22NE000764	FLORIANO	2.249,96	23111.024004/2023-03	16/05/2023
6822	22NE000293	FLORIANO	2.280,82	23111.024640/2023-97	18/05/2023
6824	22NE000244	FLORIANO	7.549,83	23111.024645/2023-59	18/05/2023
6843	23NE000255	TERESINA	13.602,60	23111.025390/2023-23	22/05/2023
6864	22NE000764	FLORIANO	871,10	23111.026324/2023-25	25/05/2023
6862	23NE000255	TERESINA	22.697,21	23111.027246/2023-60	29/05/2023
6863	22NE000766	TERESINA	119,00	23111.027250/2023-49	29/05/2023
6851	22NE000511	PICOS	5.099,59	23111.028174/2023-30	02/06/2023
6852	22NE000291	PICOS	12.260,50	23111.028178/2023-19	02/06/2023
6865	22NE000514	BOM JESUS	223,56	23111.028359/2023-79	02/06/2023
6866	23NE000390	BOM JESUS	267,89	23111.028371/2023-46	02/06/2023
6877	23NE000255	TERESINA	472,90	23111.029517/2023-47	12/06/2023
6878	23NE000338	TERESINA	25.620,18	23111.029522/2023-09	12/06/2023
6871	23NE000319	BOM JESUS	2.346,00	23111.02999/2023-31	15/06/2023
6867	23NE000276	BOM JESUS	30.873,00	23111.029969/2023-65	15/06/2023
6884	23NE000293	FLORIANO	2.346,81	23111.030436/2023-66	15/06/2023
6885	22NE000228	FLORIANO	4.175,25	23111.030447/2023-60	15/06/2023
6886	23NE000370	FLORIANO	2.293,45	23111.030468/2023-75	15/06/2023
6887	23NE000254	FLORIANO	119,60	23111.030481/2023-15	16/06/2023
6883	22NE000244	FLORIANO	7.814,80	23111.030647/2023-92	16/06/2023
6907	22NE000511	PICOS	887,10	23111.032779/2023-49	29/06/2023
6908	22NE000684	PICOS	360,00	23111.032792/2023-86	29/06/2023
6943	23NE000293	FLORIANO	2.362,69	23111.034978/2023-40	11/07/2023
6944	22NE000228	FLORIANO	4.177,73	23111.034983/2023-02	11/07/2023
6942	23NE000312	FLORIANO	3.940,80	23111.035001/2023-98	11/07/2023
6945	23NE000370	FLORIANO	1.328,46	23111.035007/2023-33	11/07/2023
6923	23NE000432	TERESINA	11.229,30	23111.035208/2023-38	11/07/2023
6924	23NE000435	TERESINA	1.305,00	23111.035216/2023-16	11/07/2023
6925	22NE000338	TERESINA	15.712,32	23111.035280/2023-34	12/07/2023
6921	23NE000319	BOM JESUS	15.078,00	23111.035922/2023-63	17/07/2023

6922	23NE000448	BOM JESUS	4.096,42	23111.035923/2023-36	17/07/2023
6952	23NE000433	BOM JESUS	8.685,80	23111.036834/2023-77	21/07/2023
6953	23NE000319	BOM JESUS	559,10	23111.036837/2023-93	21/07/2023
6940	23NE000450	PICOS	6.683,40	23111.036972/2023-37	21/07/2023
6956	23NE000450	PICOS	356,40	23111.036972/2023-37	21/07/2023
6941	22NE000291	PICOS	10.907,65	23111.036980/2023-15	21/07/2023
6939	23NE000444	PICOS	9.326,93	23111.036993/2023-52	21/07/2023
6962	22NE000684	PICOS	875,90	23111.037007/2023-62	24/07/2023
6950	23NE000432	TERESINA	32.790,81	23111.037095/2023-14	24/07/2023
6957	23NE000373	TERESINA	5.030,47	23111.037096/2023-84	24/07/2023
6951	23NE000437	BOM JESUS	3.886,80	23111.037212/2023-56	25/07/2023
6977	23NE000319	BOM JESUS	12.432,00	23111.039466/2023-17	08/08/2023
6978	23NE000448	BOM JESUS	5.075,19	23111.039484/2023-16	08/08/2023
6979	22NE000514	BOM JESUS	1.053,10	23111.039502/2023-15	08/08/2023
6992	23NE000437	BOM JESUS	8.677,89	23111.040771/2023-90	15/08/2023
6993	23NE000437	BOM JESUS	2.744,40	23111.040762/2023-42	15/08/2023
7003	22NE000228	FLORIANO	6.397,75	23111.041131/2023-70	18/08/2023
7002	23NE000254	FLORIANO	1.267,00	23111.041121/2023-49	18/08/2023
7001	23NE000370	FLORIANO	2.536,85	23111.041108/2023-12	18/08/2023
7000	23NE000312	FLORIANO	2.292,00	23111.041101/2023-07	18/08/2023
6958	23NE000435	TERESINA	3.572,95	23111.041655/2023-84	22/08/2023
6986	23NE000435	TERESINA	3.084,00	23111.041655/2023-84	22/08/2023
6989	23NE000435	TERESINA	7.234,10	23111.041655/2023-84	22/08/2023
6985	23NE000373	TERESINA	1.362,13	23111.041661/2023-19	22/08/2023
6987	23NE000432	TERESINA	2.525,47	23111.042352/2023-83	24/08/2023
7004	23NE000432	TERESINA	13.799,30	23111.042352/2023-83	24/08/2023
7005	23NE000432	TERESINA	3.028,99	23111.042352/2023-83	24/08/2023
6983	23NE000432	TERESINA	36.477,40	23111.043044/2023-23	29/08/2023
7041	23NE000312	FLORIANO	2.675,60	23111.045567/2023-93	14/09/2023
7042	23NE000370	FLORIANO	1.424,80	23111.045571/2023-82	14/09/2023

7045	23NE000228	FLORIANO	4.623,73	23111.045574/2023-98	14/09/2023
7043	23NE000254	FLORIANO	424,58	23111.045599/2023-05	14/09/2023
6984	23NE000435	TERESINA	2.802,28	23111.045817/2023-36	14/09/2023
7033	23NE000435	TERESINA	3.516,60	23111.045817/2023-36	14/09/2023
7035	23NE000435	TERESINA	590,90	23111.045817/2023-36	14/09/2023
7032	23NE000432	TERESINA	6.800,30	23111.045851/2023-88	14/09/2023
7051	23NE000390	BOM JESUS	1.339,40	23111.046449/2023-44	19/09/2023
7047	23NE000319	BOM JESUS	705,00	23111.046452/2023-60	19/09/2023
7052	23NE000584	BOM JESUS	6.773,70	23111.047073/2023-74	21/09/2023
7050	23NE000437	BOM JESUS	2.639,50	23111.047080/2023-79	21/09/2023
7055	23NE000433	BOM JESUS	7.483,78	23111.047084/2023-68	21/09/2023
7069	23NE000435	TERESINA	3.495,50	23111.048712/2023-53	29/09/2023
7070	23NE000432	TERESINA	12.086,10	23111.048719/2023-58	29/09/2023
7071	23NE000610	TERESINA	3.324,24	23111.048754/2023-83	29/09/2023
7086	23NE000319	BOM JESUS	14.587,60	23111.051966/2023-77	20/10/2023
7099	23NE000370	FLORIANO	1.791,82	23111.052842/2023-93	24/10/2023
7100	23NE000254	FLORIANO	1.195,00	23111.052852/2023-17	24/10/2023
7101	23NE000228	FLORIANO	4.696,48	23111.052858/2023-49	24/10/2023
7079	23NE000444	PICOS	7.128,36	23111.053044/2023-71	24/10/2023
7098	23NE000432	TERESINA	18.627,48	23111.054191/2023-45	30/10/2023
7111	23NE000432	TERESINA	1.188,40	23111.054191/2023-45	30/10/2023
7106	23NE000390	BOM JESUS	287,00	23111.054962/2023-83	03/11/2023
7105	23NE000437	BOM JESUS	3.014,84	23111.055064/2023-45	03/11/2023
7109	23NE000584	BOM JESUS	6.428,76	23111.055077/2023-82	06/11/2023
7110	23NE000435	TERESINA	2.968,00	23111.055409/2023-42	06/11/2023
7103	23NE000433	BOM JESUS	4.743,98	23111.055602/2023-69	07/11/2023
7104	23NE000319	BOM JESUS	1.860,50	23111.055648/2023-88	08/11/2023
7112	23NE000390	BOM JESUS	220,29	23111.055658/2023-12	08/11/2023
7135	23NE000390	BOM JESUS	189,50	23111.055683/2023-16	08/11/2023
7140	23NE000559	TERESINA	2.599,50	23111.056401/2023-30	10/11/2023

7141	23NE000435	TERESINA	3.007,60	23111.056403/2023-73	10/11/2023
7149	23NE000435	TERESINA	368,90	23111.057506/2023-71	17/11/2023
7151	23NE000228	FLORIANO	10.116,28	23111.058113/2023-75	22/11/2023
7152	23NE000254	FLORIANO	840,00	23111.058125/2023-42	22/11/2023
7153	23NE000370	FLORIANO	1.745,42	23111.058132/2023-47	22/11/2023
7154	23NE000374	FLORIANO	3.501,40	23111.058135/2023-63	22/11/2023
7155	23NE000738	FLORIANO	1.137,00	23111.058140/2023-25	22/11/2023
7163	23NE000610	TERESINA	3.324,24	23111.058927/2023-19	28/11/2023
7164	23NE000559	TERESINA	2.449,50	23111.058931/2023-08	28/11/2023
7165	23NE000432	TERESINA	20.252,90	23111.058978/2023-97	28/11/2023
7166	23NE000435	TERESINA	319,20	23111.059334/2023-88	30/11/2023
7170	23NE000435	TERESINA	3.872,80	23111.059387/2023-15	30/11/2023
7167	23NE000665	TERESINA	1.155,70	23111.059344/2023-12	30/11/2023
7179	23NE000665	TERESINA	8.223,20	23111.059344/2023-12	30/11/2023
7171	23NE000559	TERESINA	2.569,50	23111.059501/2023-41	01/12/2023
7172	23NE000806	TERESINA	550,00	23111.059524/2023-02	01/12/2023
7173	23NE000806	TERESINA	456,00	23111.059524/2023-02	01/12/2023
7176	23NE000444	PICOS	4.728,00	23111.060081/2023-95	05/12/2023
7177	23NE000444	PICOS	119,50	23111.060081/2023-95	05/12/2023
7178	23NE000684	PICOS	3.323,90	23111.060131/2023-06	06/12/2023
7182	23NE000740	BOM JESUS	10.879,59	23111.060699/2023-93	11/12/2023
7180	23NE000587	BOM JESUS	1.691,00	23111.060700/2023-66	11/12/2023
7181	23NE000728	BOM JESUS	3.421,60	23111.060701/2023-39	11/12/2023
7183	23NE000729	BOM JESUS	1.480,92	23111.060702/2023-12	11/12/2023
7184	23NE000437	BOM JESUS	1.319,71	23111.060703/2023-82	11/12/2023
7185	23NE000390	BOM JESUS	740,72	23111.060825/2023-86	11/12/2023
7198	23NE000559	TERESINA	1.469,70	23111.062414/2023-57	19/12/2023
7200	23NE000435	TERESINA	6.850,80	23111.062428/2023-67	19/12/2023
7201	23NE000435	TERESINA	932,55	23111.062428/2023-67	19/12/2023
7197	23NE000665	TERESINA	9.105,51	23111.062386/2023-37	19/12/2023

7202	23NE000806	TERESINA	1.620,50	23111.062673/2023-48	20/12/2023
------	------------	----------	----------	----------------------	------------

959.650,00

<b>SANTANA DISTRIBUIDORA</b>					
<b>Nº NF</b>	<b>Nº EMPENHO</b>	<b>CAMPUS</b>	<b>VALOR NF</b>	<b>Nº PROCESSO PAGAMENTO NF</b>	<b>DATA PROCESSO</b>
2547	23NE000431	TERESINA	11.290,00	23111.040273/2023-53	11/08/2023
2590	23NE000431	TERESINA	6.625,00	23111.040273/2023-53	11/08/2023
2616	23NE000431	TERESINA	173,25	23111.040273/2023-53	11/08/2023
2617	23NE000431	TERESINA	7.006,00	23111.040273/2023-53	11/08/2023
2618	23NE000532	TERESINA	7.451,78	23111.040286/2023-90	11/08/2023
2625	23NE000431	TERESINA	555,00	23111.041921/2023-80	23/08/2023
2723	23NE000564	PICOS	16.127,73	23111.043516/2023-83	01/09/2023
2723	23NE000439	FLORIANO	5.204,12	23111.043545/2023-76	01/09/2023
2730	23NE000440	FLORIANO	4.179,64	23111.043548/2023-92	01/09/2023
2626	23NE000532	TERESINA	2.274,30	23111.045955/2023-93	15/09/2023
2755	23NE000532	TERESINA	7.958,98	23111.045955/2023-93	15/09/2023
2756	23NE000561	TERESINA	12.996,36	23111.046038/2023-83	15/09/2023
2766	23NE000561	TERESINA	7.678,32	23111.046038/2023-83	15/09/2023
2771	23NE000561	TERESINA	7.140,12	23111.046038/2023-83	15/09/2023
2738	23NE000561	FLORIANO	8.900,55	23111.046166/2023-22	18/09/2023
2757	23NE000431	TERESINA	10.082,90	23111.047142/2023-54	21/09/2023
2813	23NE000431	TERESINA	6.409,20	23111.047142/2023-54	21/09/2023
2814	23NE000532	TERESINA	2.777,25	23111.047363/2023-04	22/09/2023
2841	23NE000561	TERESINA	2.784,00	23111.048653/2023-94	29/09/2023
2842	23NE000561	TERESINA	5.568,00	23111.048653/2023-94	29/09/2023
2843	23NE000561	TERESINA	8.352,00	23111.048653/2023-94	29/09/2023
2844	23NE000561	TERESINA	6.300,00	23111.050880/2023-08	10/10/2023
2877	23NE000561	TERESINA	7.667,52	23111.050880/2023-08	10/10/2023
2886	23NE000561	TERESINA	10.764,00	23111.050880/2023-08	10/10/2023
2948	23NE000439	FLORIANO	10.893,03	23111.051711/2023-75	17/10/2023

2951	23NE000636	FLORIANO	629,52	23111.0511717/2023-10	17/10/2023
2893	23NE000561	TERESINA	10.764,00	23111.052128/2023-68	18/10/2023
2899	23NE000561	TERESINA	18.900,00	23111.052128/2023-68	18/10/2023
2926	23NE000561	TERESINA	12.817,08	23111.052128/2023-68	18/10/2023
2930	23NE000561	TERESINA	8.970,00	23111.052128/2023-68	18/10/2023
2931	23NE000532	TERESINA	7.755,40	23111.052766/2023-11	23/10/2023
2932	23NE000561	TERESINA	8.352,00	23111.052786/2023-53	23/10/2023
2939	23NE000561	TERESINA	18.228,00	23111.052786/2023-53	23/10/2023
2947	23NE000561	TERESINA	10.826,40	23111.052786/2023-53	23/10/2023
2955	23NE000431	TERESINA	7.166,30	23111.052863/2023-11	23/10/2023
2956	23NE000532	TERESINA	224,00	23111.053010/2023-10	24/10/2023
2973	23NE000532	TERESINA	616,00	23111.053010/2023-10	24/10/2023
2962	23NE000561	TERESINA	15.777,60	23111.053043/2023-98	24/10/2023
2965	23NE000561	TERESINA	17.724,00	23111.053043/2023-98	24/10/2023
2999	23NE000561	TERESINA	9.960,00	23111.053043/2023-98	24/10/2023
3001	23NE000561	TERESINA	7.176,00	23111.053043/2023-98	24/10/2023
2946	23NE000626	PICOS	14.500,00	23111.053390/2023-41	25/10/2023
2903	23NE000561	TERESINA	17.222,40	23111.055764/2023-60	08/11/2023
3015	23NE000561	TERESINA	20.138,40	23111.055764/2023-60	08/11/2023
3035	23NE000561	TERESINA	53.744,00	23111.055764/2023-60	08/11/2023
3048	23NE000561	TERESINA	31.890,80	23111.055764/2023-60	08/11/2023
3034	23NE000532	TERESINA	9.424,76	23111.055778/2023-70	08/11/2023
3042	23NE000532	TERESINA	364,00	23111.055778/2023-70	08/11/2023
3043	23NE000532	TERESINA	140,00	23111.055778/2023-70	08/11/2023
3055	23NE000440	FLORIANO	1.642,50	23111.056213/2023-62	10/11/2023
3056	23NE000636	FLORIANO	1.882,60	23111.056226/2023-02	10/11/2023
3036	23NE000666	TERESINA	604,80	23111.056398/2023-14	10/11/2023
3046	23NE000431	TERESINA	9.735,40	23111.056400/2023-57	10/11/2023
3089	23NE000561	TERESINA	35.918,00	23111.057397/2023-07	17/11/2023
3057	23NE000439	FLORIANO	12.959,62	23111.057872/2023-83	21/11/2023
3049	23NE000626	PICOS	9.020,00	23111.058129/2023-31	22/11/2023

3050	23NE000564	PICOS	1.137,00	23111.058144/2023-14	22/11/2023
3091	23NE000567	BOM JESUS	8.105,35	23111.058157/2023-51	22/11/2023
3124	23NE000561	TERESINA	39.462,36	23111.058589/2023-27	24/11/2023
3130	23NE000689	TERESINA	16.511,76	23111.058597/2023-05	24/11/2023
3090	23NE000723	BOM JESUS	18.136,00	23111.058745/2023-83	28/11/2023
3129	23NE000810	BOM JESUS	5.215,75	23111.058749/2023-72	28/11/2023
3092	23NE000635	BOM JESUS	5.014,50	23111.058994/2023-53	29/11/2023
3136	23NE000689	TERESINA	19.314,44	23111.059710/2023-24	04/12/2023
3137	23NE000561	TERESINA	82.081,68	23111.059719/2023-72	04/12/2023
3162	23NE000810	BOM JESUS	5.624,25	23111.060833/2023-64	11/12/2023
3175	23NE000810	BOM JESUS	4.195,04	23111.060839/2023-96	11/12/2023
3133	23NE000666	TERESINA	1.210,80	23111.061123/2023-91	12/12/2023
3134	23NE000532	TERESINA	3.876,00	23111.061126/2023-10	12/12/2023
3165	23NE000805	TERESINA	8.087,00	23111.061186/2023-39	12/12/2023
3166	23NE000807	TERESINA	3.285,00	23111.061203/2023-65	12/12/2023
3189	23NE000689	TERESINA	19.065,34	23111.061372/2023-61	13/12/2023
3193	23NE000561	TERESINA	2.646,96	23111.061397/2023-65	13/12/2023
3055	23NE000440	FLORIANO	1.642,50	23111.056213/2023-62	14/12/2023
3181	23NE000626	PICOS	8.200,00	23111.061545/2023-46	14/12/2023
3200	23NE000810	BOM JESUS	5.278,75	23111.061820/2023-90	15/12/2023
3211	23NE000636	FLORIANO	992,52	23111.062047/2023-72	18/12/2023
3243	23NE000532	TERESINA	1.342,80	23111.062692/2023-20	20/12/2023
3244	23NE000666	TERESINA	3.218,40	23111.062699/2023-25	20/12/2023
3250	23NE000532	TERESINA	2.418,54	23111.062779/2023-96	20/12/2023
3247	23NE000689	TERESINA	14.165,77	23111.062763/2023-43	20/12/2023
3249	23NE000689	TERESINA	18.673,71	23111.062763/2023-43	20/12/2023

849.792,05



<b>SUARES DISTRIBUIDORA</b>					
<b>Nº NF</b>	<b>Nº EMPENHO</b>	<b>CAMPUS</b>	<b>VALOR NF</b>	<b>Nº PROCESSO PAGAMENTO NF</b>	<b>DATA PROCESSO</b>
1456	23NE000430	TERESINA	16.900,00	23111.038576/2023-88	02/08/2023
1480	23NE000443	PICOS	14.420,00	23111.039173/2023-71	07/08/2023
1552	23NE000445	BOM JESUS	2.984,00	23111.046595/2023-79	20/09/2023
			34.304,00		

<b>SUPREGAS</b>					
<b>Nº NF</b>	<b>Nº EMPENHO</b>	<b>CAMPUS</b>	<b>VALOR NF</b>	<b>Nº PROCESSO PAGAMENTO NF</b>	<b>DATA PROCESSO</b>
33821	23NE000476	TERESINA	33.283,72	23111.042636/2023-78	28/08/2023
34109	23NE000478	FLORIANO	4.499,50	23111.046922/2023-77	21/09/2023
34111	23NE000476	TERESINA	13.930,33	23111.047287/2023-19	22/09/2023
34224	23NE000478	FLORIANO	6.479,25	23111.049457/2023-17	04/10/2023
34245	23NE000476	TERESINA	13.539,76	23111.052101/2023-21	18/10/2023
34306	23NE000476	TERESINA	6.296,64	23111.052101/2023-21	18/10/2023
34522	23NE000478	FLORIANO	11.248,75	23111.056705/2023-67	13/11/2023
34480	23NE000477	PICOS	13.498,50	23111.056966/2023-04	16/11/2023
34521	23NE000477	PICOS	8.999,00	23111.056966/2023-04	16/11/2023
			111.775,45		

<b>W &amp; G ALIMENTOS</b>					
<b>Nº NF</b>	<b>Nº EMPENHO</b>	<b>CAMPUS</b>	<b>VALOR NF</b>	<b>Nº PROCESSO PAGAMENTO NF</b>	<b>DATA PROCESSO</b>
7943	23NE000693	TERESINA	12.608,40	23111.058412/2023-53	23/11/2023
7955	23NE000693	TERESINA	20.963,40	23111.059681/2023-31	04/12/2023
7967	23NE000693	TERESINA	10.857,00	23111.059681/2023-31	04/12/2023
7997	23NE000693	TERESINA	14.217,00	23111.062375/2023-43	19/12/2023
			58.645,80		

## ANEXO II

**Registro dos processos de pagamento de notas fiscais de contratos de mão de obra terceirizada de pessoal de cozinha dos Restaurantes Universitários da UFPI no ano de 2023.**

CONTRATO MÃO DE OBRA TERCEIRIZADA - LDS E FUTURA						
Nº NF	CONTRATO	Nº EMPENHO	CAMPUS	VALOR NF	Nº PROCESSO PAGAMENTO NF	DATA PROCESSO
9380	06/2020	2022NE118	PICOS	5.202,75	000896/2023-15	9/1/2023
9377	38/2019	2022NE222	PICOS	50.863,37	001053/2023-44	10/1/2023
9421	38/2019	2022NE713 - 2021NE116	PICOS	49.099,89	003191/2023-33	23/1/2023
9439	06/2020	2021NE000092 2022NE000118	PICOS	5.202,75	005639/2023-91	6/2/2023
9440	38/2019	2021NE000116	PICOS	50.863,37	006213/2023-16	8/2/2023
9552	38/2019	2021NE000116	PICOS	50.863,37	010869/2023-16	7/3/2023
9551	06/2020	2022NE712 2022NE118	PICOS	5.064,46	011322/2023-07	9/3/2023
9640	06/2020	2023 NE 139	PICOS	5.530,03	016800/2023-26	10/4/2023
9637	38/2019	2021 NE 116 2023 NE 122	PICOS	53.308,82	017059/2023-17	10/4/2023
9739	38/2019	2023 NE 122	PICOS	53.308,82	022546/2023-84	9/5/2023
9743	06/2020	2023 NE 139	PICOS	5.810,87	022606/2023-16	9/5/2023
9724	38/2019	2022 NE 222 2022 NE 713	PICOS	40.675,99	023324/2023-30	11/5/2023
9725	06/2020	2022 NE 712 2022 NE 118	PICOS	9.431,62	023908/2023-73	15/5/2023
9831	38/2019	2023 NE 122	PICOS	49.579,74	029216/2023-26	7/6/2023
9830	06/2020	2023 NE 139	PICOS	5.810,87	029714/2023-63	12/6/2023
9920	06/2020	2022 NE 712 2022 NE 118	PICOS	6.147,23	032650/2023-40	28/6/2023
51460	13/2023	2023 NE 404	PICOS	7.564,90	033888/2023-79	5/7/2023
9957	06/2020	2023 NE 139	PICOS	5.810,87	034253/2023-21	6/7/2023
51526	13/2023	2023 NE 404	PICOS	75.649,02	035157/2023-57	11/7/2023
10026	06/2020	2023 NE 139	PICOS	5.810,87	038987/2023-49	4/8/2023
51733	13/2023	2023 NE 404	PICOS	75.649,02	039402/2023-96	8/8/2023
10136	06/2020	2023 NE 139	PICOS	5810,87	044511/2023-87	6/9/2023
51988	13/2023	2023 NE 404	PICOS	75649,02	044563/2023-41	6/9/2023
10230	06/2020	2023NE139	PICOS	3.747,47	049987/2023-63	6/10/2023
52299	13/2023	2023NE404	PICOS	75.649,02	051038/2023-10	11/10/2023

10327	06/2020	2021NE092, 2022NE118 E 2023NE139	PICOS	9.393,03	055139/2023-57	6/11/2023
10335	06/2020	2023NE139 E 2023NE747	PICOS	6.179,91	055754/2023-39	8/11/2023
52545	13/2023	2023NE404	PICOS	75.649,02	056269/2023-05	10/11/2023
10362	38/2019	2022NE222;2022NE713; 2023NE601	PICOS	61.989,64	057269/2023-68	16/11/2023
10443	06/2020	2023NE139	PICOS	6.170,91	060285/2023-19	6/12/2023
52874	13/2023	2023NE404	PICOS	60.519,22	060705/2023-28	10/12/2023
10549	06/2024	2023NE747	PICOS	6.179,91	000648/2024-15	5/1/2024
30244	43/2023	2023NE895	PICOS	85.987,88	001665/2024-07	10/1/2024

**1.031.335,68**

CONTRATO MÃO DE OBRA TERCEIRIZADA RU BOM JESUS – LDS E FUTURA							
EMPRESA	Nº NF	CONTRATO	Nº EMPENHO	CAMPUS	VALOR NF	Nº PROCESSO PAGAMENTO NF	DATA PROCESSO
LDS	9381	40/2019	2020NE800114	CPCE	45.370,87	23111.001107/2023-41	10/1/2023
LDS – REPACTUAÇÃO	9419	40/2019	2021NE000115	CPCE	39.679,49	23111.004011/2023-09	26/1/2023
LDS	9442	40/2019	2022NE000221	CPCE	46.180,49	23111.007110/2023-47	13/2/2023
LDS	9554	40/2019	2023NE000199	CPCE	46.180,49	23111.011438/2023-76	9/3/2023
LDS	9639	40/2019	2023NE000199	CPCE	48.565,20	<u>23111.016907/2023-47</u>	10/4/2023
LDS – REPACTUAÇÃO	9726	40/2019	2020NE801260	CPCE	40.476,59	23111.023095/2023-05	10/5/2023
LDS	9740	40/2019	2023NE000199	CPCE	48.565,20	23111.023299/2023-26	11/5/2023
LDS	9827	40/2019	2023NE000199	CPCE	45.370,87	23111.029504/2023-10	9/6/2023
FUTURA	51456	15/2023	2023NE000404	CPCE	6.173,30	23111.033721/2023-29	4/7/2023
FUTURA	51578	15/2023	2023NE000404	CPCE	67.936,28	23111.036284/2023-86	18/7/2023
FUTURA	51775	15/2023	2023NE000404	CPCE	67.936,28	23111.040088/2023-04	10/8/2023
FUTURA	51998	15/2023	2023NE000404	CPCE	67.936,28	23111.044979/2023-61	11/9/2023
FUTURA	52271	15/2023	2023NE000404	CPCE	67.936,28	23111.050908/2023-28	10/10/2023
LDS – REPACTUAÇÃO	10321	40/2019	2023NE000199	CPCE	51.251,58	23111.056154/2023-06	9/11/2023
FUTURA	52540	15/2023	2023NE000404	CPCE	67.936,28	23111.056724/2023-39	13/11/2023
FUTURA	52839	15/2023	2023NE000404	CPCE	56.613,57	23111.060684/2023-13	8/12/2023

**814.109,05**

CONTRATO MÃO DE OBRA TERCEIRIZADA RU FLORIANO – LDS E FUTURA							
EMPRESA	Nº NF	CONTRATO	Nº EMPENHO	CAMPUS	VALOR NF	Nº PROCESSO PAGAMENTO NF	DATA PROCESSO
LDS	9379	39/2019	2022 NE 220	RU FLORIANO	51.449,85	23111.000988/2023-53	2023/01/09
LDS	9420	39/2019	2022 NE 801259	RU FLORIANO	44.235,51	23111.003084/2023-12	2023/01/25
LDS	9443	39/2019	2020 NE 800013	RU FLORIANO	5.200,62	23111.006447/2023-03	2023/02/08
LDS	9443	39/2019	2022 NE 801259	RU FLORIANO	48.160,15	23111.006447/2023-03	2023/02/08
LDS	9553	39/2019	2022 NE 801259	RU FLORIANO	11.604,34	23111.011431/2023-71	2023/03/08
LDS	9553	39/2019	2020 NE 800013	RU FLORIANO	41.756,43	23111.01431/2023-71	2023/03/08
LDS	9638	39/2019	2020 NE 800013	RU FLORIANO	52.717,46	23111.017047/2023-50	2023/04/10
LDS	9638	39/2019	2021 NE 122	RU FLORIANO	3.157,09	23111.017047/2023-50	2023/04/10
LDS	9727	39/2019	2021 NE 122	RU FLORIANO	13.693,08	23111.024188/2023-79	2023/05/16
LDS	9727	39/2019	2021 NE 122	RU FLORIANO	24.113,60	23111.024188/2023-79	2023/05/16
LDS	9727	39/2019	2021 NE 122	RU FLORIANO	5.167,20	23111.024188/2023-79	2023/05/16
LDS	9742	39/2019	2021 NE 122	RU FLORIANO	6.162,78	23111.022842/2023-46	2023/08/03
LDS	9742	39/2019	2023 NE 378	RU FLORIANO	21.675,60	23111.022842/2023-46	2023/08/03
LDS	9742	39/2019	2020 NE 800013	RU FLORIANO	8.729,39	23111.022842/2023-46	2023/08/03
LDS	9829	39/2019	2023 NE 378	RU FLORIANO	51.849,91	23111.029449/2023-40	2023/06/14
FUTURA	51539	14/2023	2023 NE 404	RU FLORIANO	7.675,36	23111.035814/2023-69	2023/07/14
FUTURA	51530	14/2023	2023 NE 404	RU FLORIANO	76.753,50	23111.036484/2023-21	2023/07/19
FUTURA	51804	14/2023	2023 NE 404	RU FLORIANO	76.753,50	23111.041632/2023-26	21/08/2023
FUTURA	51992	14/2023	2023 NE 404	RU FLORIANO	76.753,50	23111.044915/2023-43	2023/09/11
	52279	14/2023	2023 NE 404	RU FLORIANO	76.753,50	23111.051867/2023-34	2023/10/17

	52573	14/2023	2023 NE 404	RU FLORIANO	76.753,50	23111.057463/2023-68	2023/11/17
	52814	14/2023	2023 NE 404	RU FLORIANO	63.961,25	23111.061533/2023-79	2023/12/13
					<b>R\$ 845.077,12</b>		

<b>CONTRATO MÃO DE OBRA TERCEIRIZADA LIMPSERV- RU TERESINA</b>					
<b>Nº NF</b>	<b>Nº EMPENHO</b>	<b>CAMPUS</b>	<b>VALOR NF</b>	<b>Nº PROCESSO PAGAMENTO NF</b>	<b>DATA PROCESSO</b>
5132	2023NE000123	RU- TERESINA	82.524,27	23111.006976/2023-76	10/2/2023
5230	2023NE000123	RU- TERESINA	82.524,27	23111.011697/2023-67	10/3/2023
5346	2023NE000123	RU- TERESINA	82.191,16	23111.017052/2023-44	10/4/2023
5506	2023NE000123	RU- TERESINA	48.169,16	23111.023012/2023-15	10/5/2023
5667	2023NE000123	RU- TERESINA	84.333,33	23111.030179/2023-21	16/6/2023
5754	2023NE000123	RU- TERESINA	93.202,05	23111.035228/2023-80	11/7/2023
5932	2023NE000123	RU- TERESINA	93.283,48	23111.040080/2023-26	10/8/2023
6078	2023NE000123	RU- TERESINA	88.603,40	23111.045288/2023-60	12/9/2023
6171	2023NE000123	RU- TERESINA	R\$ 76.800,95	23111.051276/2023-83	11/10/23
6326	2023NE000123	RU- TERESINA	88.935,67	23111.056374/2023-80	
6457	2023NE000123 /2023NE000678	RU- TERESINA	88.784,48	23111.061119/2023-05	
6644	2023NE000123 /2023NE000678	RU- TERESINA	96668,23	23111.002205/2024-74	
			<b>1.006.020,45</b>		

### ANEXO III

**Registro dos processos de pagamento de notas fiscais de contratos de manutenção em equipamentos dos Restaurantes Universitários da UFPI no ano de 2023.**

**CONTRATOS 13/2019, 22/2019 E 17/2019 – RU PICOS**

<b>CONTRATO Nº 13/2019 - EQUIPAMENTOS DE REFRIGERAÇÃO - TOP AR</b>					
<b>Nº NF</b>	<b>Nº EMPENHO</b>	<b>CAMPUS</b>	<b>VALOR NF</b>	<b>Nº PROCESSO PAGAMENTO NF</b>	<b>DATA PROCESSO</b>
4644	2021 NE 227	PICOS	9.930,00	021519/2023-71	4/5/2023
1265	2021 NE 228 2022 NE 527 2023 NE 119	PICOS	7698,8	045957/2023-39	15/9/2023
4771	2021 NE 227	PICOS	9270	046086/2023-48	15/9/2023
4839	2021NE227	PICOS	9.270,00	059087/2023-64	29/11/2023
1284	2023NE119	PICOS	7.980,00	059240/2023-07	29/11/2023

**44.148,80**

<b>CONTRATO Nº 22/2019 - MANUTENÇÃO EM EQUIPAMENTOS A GÁS- EASYTECH</b>					
<b>Nº NF</b>	<b>Nº EMPENHO</b>	<b>CAMPUS</b>	<b>VALOR NF</b>	<b>Nº PROCESSO PAGAMENTO NF</b>	<b>DATA PROCESSO</b>
3627	2022NE725	PICOS	7.296,09	003471/2023-39	24/1/2023
531	2022NE438	PICOS	1.692,02	004290/2023-42	30/1/2023
540	2022NE438	PICOS	772,04	008519/2023-28	23/2/2023
3724	2022 NE 725 2023 NE 169	PICOS	7.708,39	021149/2023-70	3/5/2023
573	2022 NE 438 E 2023 NE 726	PICOS	1.067,94	021840/2023-37	5/5/2023
3790	2023 NE 169	PICOS	7.708,39	033653/2023-56	4/7/2023
3905	2023NE169	PICOS	7.930,05	052189/2023-70	19/10/2023

**34.174,92**

<b>CONTRATO Nº 17/2019 - MANUTENÇÃO ELETROELETRONICO</b>					
<b>Nº NF</b>	<b>Nº EMPENHO</b>	<b>CAMPUS</b>	<b>VALOR NF</b>	<b>Nº PROCESSO PAGAMENTO NF</b>	<b>DATA PROCESSO</b>
572	2021 NE 531	PICOS	1.604,39	020854/2023-81	2/5/2023
3812	2021 NE 530	PICOS	2.434,33	038577/2023-61	2/8/2023
588	2021 NE 531	PICOS	940,32	039943/2023-39	10/8/2023
3904	2021NE530 E 2022NE528	PICOS	3070,98	052393/2023	20/10/2023
4017	2023NE167 E 2023NE744	PICOS	8.787,53	001946/2024-83	11/1/2023

**16.837,55**

**CONTRATOS 09/2019, 24/2019 E 15/2019 – RU BOM JESUS**

<b>CONTRATO 09/2019 - EQUIPAMENTOS DE REFRIGERAÇÃO - TOP AR</b>					
<b>Nº NF</b>	<b>Nº EMPENHO</b>	<b>CAMPUS</b>	<b>VALOR NF</b>	<b>Nº PROCESSO PAGAMENTO NF</b>	<b>DATA PROCESSO</b>
1233	2023NE200	CPCE	R\$ 8.848,40	23111.008687/2023-51	44981
4643	20NE800181/21NE000104	CPCE	R\$ 6.156,00	23111.024526/2023-71	45063
4763	21NE000104/ 23NE000650	CPCE	R\$ 6.060,00	23111.047745/2023-69	45194
			<b>21.064,40</b>		

<b>CONTRATO Nº 24/2019 - MANUTENÇÃO EM EQUIPAMENTOS A GÁS- EASYTECH</b>					
<b>Nº NF</b>	<b>Nº EMPENHO</b>	<b>CAMPUS</b>	<b>VALOR NF</b>	<b>Nº PROCESSO PAGAMENTO NF</b>	<b>DATA PROCESSO</b>
558	21NE663/22NE123/23NE177	CPCE	R\$ 1.835,33	010343/23-56	3/3/2023
579	23NE177	CPCE	R\$ 729,49	030372/23-48	14/6/2023
3721	23NE176	CPCE	R\$ 5.379,64	023586/23-37	12/5/2023
3731	23NE176	CPCE	R\$ 200,00	023586/23-37	12/5/2023
3782	23NE176	CPCE	R\$ 5.579,64	032382/23-98	26/6/2023
3907	23NE176	CPCE	R\$ 5.940,64	23111.052171/2023-71	9/10/2023
3948	23NE176	CPCE	R\$ 5.940,64	23111.061233/2023-31	12/12/2023
			<b>25.605,38</b>		

<b>CONTRATO 15/2019 - MANUTENÇÃO ELETROELETRONICO</b>					
<b>Nº NF</b>	<b>Nº EMPENHO</b>	<b>CAMPUS</b>	<b>VALOR NF</b>	<b>Nº PROCESSO PAGAMENTO NF</b>	<b>DATA PROCESSO</b>
570	22NE93	CPCE	R\$ 406,82	020428/23-40	27/4/2023
567	22NE93	CPCE	R\$ 3.101,11	015269/23-41	29/3/2023
3689	22NE92	CPCE	R\$ 766,71	014661/23-64	27/3/2023
3690	22NE92	CPCE	R\$ 1.499,62	014745/23-27	27/3/2023
3781	22NE92	CPCE	R\$ 4.157,19	030910/23-72	19/6/2023
3906	22NE92	CPCE	R\$ 2.515,50	23111.052169/2023-28	45217
3949	22NE92/23NE699	CPCE	R\$ 3.158,21	23111.061165/2023-24	45272
			<b>15.605,16</b>		

CONTRATOS 12/2019 E 16/2019 – RU FLORIANO

CONTRATO 12/2019 - EQUIPAMENTOS DE REFRIGERAÇÃO - TOP AR					
Nº NF	Nº EMPENHO	CAMPUS	VALOR NF	Nº PROCESSO PAGAMENTO NF	DATA PROCESSO
4524	2021 NE 510	RU-FLORIANO	R\$ 1.980,00	0001173/2023-05	12/1/2023
4632	2022 NE 365	RU-FLORIANO	R\$ 7.970,00	23111.017043/2023-61	10/04/2023
4632	2020NE800935	RU-FLORIANO	R\$ 1.060,00	23111.017043/2023-61	10/04/2023
4790	2022 NE 365	RU-FLORIANO	R\$ 10,00	050183/2023-09	7/10/23
4790	2022 NE 564	RU-FLORIANO	R\$ 300,00	050183/2023-09	7/10/23
4790	2020NE800081	RU-FLORIANO	R\$ 430,00	050183/2023-09	7/10/23
4790	2020NE800935	RU-FLORIANO	R\$ 140,00	050183/2023-09	7/10/23
4790	2023 NE 588	RU-FLORIANO	R\$ 8.500,00	050183/2023-09	7/10/23
1278	2021 NE 510	RU-FLORIANO	R\$ 1.020,00	056376/2023-26	10/01/23
1278	2020NE800082	RU-FLORIANO	R\$ 2.780,00	056376/2023-26	10/01/23
1278	2020NE800936	RU-FLORIANO	R\$ 1.423,32	056376/2023-26	10/01/23
1278	2023 NE 817	RU-FLORIANO	R\$ 3.017,12	056376/2023-26	10/01/23
4876	2023 NE 588	RU-FLORIANO	R\$ 9.130,00	062705/2023-57	20/12/23
			<b>R\$ 17.370,44</b>		

CONTRATO Nº 16/2019 - MANUTENÇÃO EM EQUIPAMENTOS A GÁS E ELETROELETRONICO - EASYTECH					
Nº NF	Nº EMPENHO	CAMPUS	VALOR NF	Nº PROCESSO PAGAMENTO NF	DATA PROCESSO
3629	2022 NE 485	RU-FLORIANO	R\$ 4.175,61	003517/2023-58	24/1/2023
563	2022 NE 486	RU-FLORIANO	R\$ 6.570,21	011662/2023-42	10/3/2023
3718	2022 NE 485	RU-FLORIANO	R\$ 3.207,85	017107/2023-79	11/04/2023
3723	2022 NE 485	RU-FLORIANO	R\$ 8.476,88	020534/2023-88	28/4/2023
3787	2022 NE 485	RU-FLORIANO	R\$ 13.186,00	033662/2023-70	4/7/2023
3961	2022 NE 485	RU-FLORIANO	R\$ 1.154,88	061257/2023-62	13/12/2023
3962	2023 NE 591	RU-FLORIANO	R\$ 11.021,80	061264/2023-67	13/12/2023
3953	2023 NE 591	RU-FLORIANO	R\$ 13.648,46	060278/2023-14	06/12/23

**R\$ 25.825,14**



**CONTRATOS 11/2019, 21/2019 E 14/2019 – RU TERESINA**

<b>CONTRATO Nº 11/2019 - EQUIPAMENTOS DE REFRIGERAÇÃO - TOP AR</b>					
<b>Nº NF</b>	<b>Nº EMPENHO</b>	<b>CAMPUS</b>	<b>VALOR NF</b>	<b>Nº PROCESSO PAGAMENTO NF</b>	<b>DATA PROCESSO</b>
<b>MANUTENÇÃO PREVENTIVA</b>					
4637	603.22 e 220.23	CMPP	8.068,00	23111.021905/2023-28	05/05/23
4722	220.23 e 391.23	CMPP	8.507,00	23111.038931/2023-09	03/08/23
4838	391.23	CMPP	8.507,00	23111.059841/2023-76	06/12/23
1240	100.21	CMPP	2.730,00	23111.021530/2023-65	04/05/23
1249	100.21 e 397.23	CMPP	9.890,00	23111.029942/2023-18	13/06/23

**37.702,00**

<b>CONTRATO Nº 21/2019- EASYTECH - MANUTENÇÃO EM EQUIPAMENTOS A GÁS</b>					
<b>Nº NF</b>	<b>Nº EMPENHO</b>	<b>CAMPUS</b>	<b>VALOR NF</b>	<b>Nº PROCESSO PAGAMENTO NF</b>	<b>DATA PROCESSO</b>
3624	2022NE000195	TERESINA	9.144,44	23111.003091/2023-17	20/01/23
564	2021NE000108	TERESINA	2.142,30	23111.011805/2023-61	10/03/23
605	2021NE000108	TERESINA	2.263,07	23111.046691/2023-09	19/09/23
	2022NE000196	TERESINA	4.258,65		
3760	2022NE000195	TERESINA	3.951,84	23111.029450/2023-13	07/06/23
	2023NE000278		6.084,66		
3909	2023NE000278	TERESINA	10.685,84	23111.051628/2023-85	16/10/23
3952	2023NE000278	TERESINA	9.133,75	2311.059405/2023-14	30/11/23
		<b>TOTAL</b>	<b>47.664,55</b>		

<b>CONTRATO Nº 14/2019-EASYTECH - MANUTENÇÃO ELETROELETRONICOS</b>					
<b>Nº NF</b>	<b>Nº EMPENHO</b>	<b>CAMPUS</b>	<b>VALOR NF</b>	<b>Nº PROCESSO PAGAMENTO NF</b>	<b>DATA PROCESSO</b>
3810	2020NE800170	TERESINA	6.062,75	23111.036372/2023-38	18/07/23
	2021NE000117		12.333,39		
566	2022NE000580	TERESINA	9.122,10	23111.013735/2023-40	22/03/23
583	2022NE000580	TERESINA	3.675,60	23111.036582/2023-91	19/07/23
590	2022NE000580	TERESINA	410,89	23111.041383/2023-56	18/08/23
	2023NE000387		9.226,49		
612	2023NE000387	TERESINA	3.178,88	23111.050172/2023-15	06/10/23
3908	2023NE000388	TERESINA	7.027,38	23111.051955/2023-83	17/10/23
3940	2023NE000388	TERESINA	6.962,87	23111.058022/2023-10	21/11/23
3966	2023NE000388	TERESINA	3.129,74	23111.061188/2023-82	12/12/23
	2021NE000117		7.615,66		
626	2023NE000387	TERESINA	3.067,82	2311.060622/2023-38	07/12/23
		<b>TOTAL</b>	<b>71.813,57</b>		