

MINISTÉRIO DA EDUCAÇÃO

UNIVERSIDADE FEDERAL DO PIAUÍ

Colégio Técnico de Bom Jesus



**RELATÓRIO ANUAL DE
ATIVIDADES**

2023

CADEIA DE VALOR



LEVANTAMENTO DO PLANO DE DADOS

Monitoramento do Plano de Desenvolvimento da Unidade

■ Indicadores de Gestão

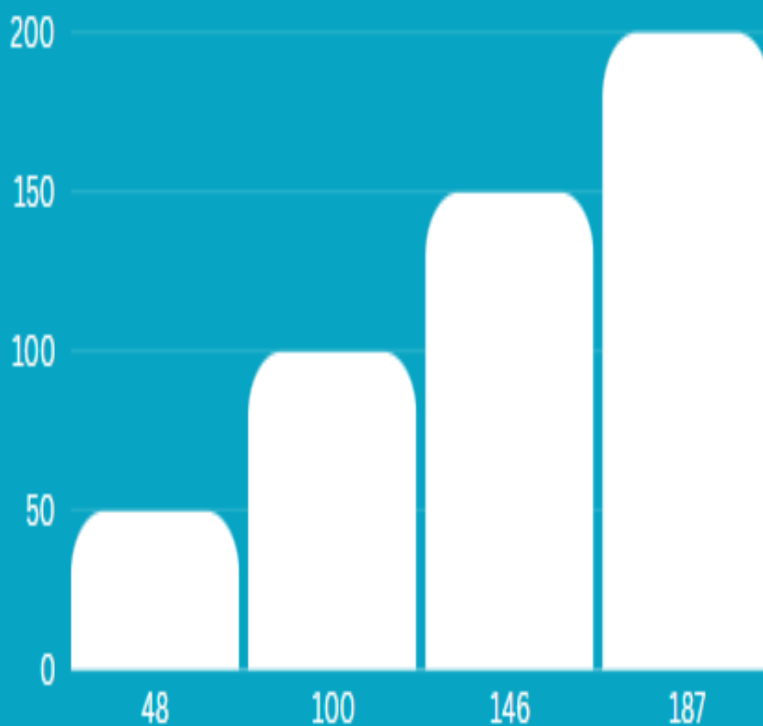

GESTÃO DE RISCOS

Siglas

Tabelas

Quadros

Equipe de Organização do Documento

Comissão de Governança Setorial - CGS

Antônio Júnior Marques do Nascimento

Fernando Gomes de Andrade

João Victor Alves Amorim

Klendson Medeiros da Silva

Luciana Barros de Moura Neiva

Maurício Ribeiro da Silva

Weverson Lima Fonseca

Dirigentes

Reitor: Prof. Dr. Gildásio Guedes Fernandes

Vice-Reitora: Prof. Dr. Viriato Campelo

Pró-Reitora de Ensino da UFPI: Prof.^a. Dra. Ana Beatriz Souza Gomes

Superintendente do Ensino Básico, Técnico e Tecnológico: Prof.^a. Esp. Virgínia Tâmara Muniz
Silva

Diretor CTBJ: Prof. Me. Raimundo Falcão Neto

Vice-Diretor CTBJ: Prof. Me. Maurício Ribeiro da Silva

Coordenadora de Ensino Médio: Prof.^a. Me. Alessandra Maria Magalhães

Coordenador do Curso Técnico em Agropecuária: Prof. Me. José Luís da Silva

Coordenador do Curso Técnico em Informática: Prof. Me. Klendson Medeiros da Silva

Coordenador do Curso Técnico em Enfermagem: Prof. Me. Magno Batista Lima

Coordenadora do Curso Técnico em Agente Comunitário de Saúde: Prof.^a. Me. Carla Danielle
Feitosa Araújo

Secretário Acadêmico: Edimilson Coelho Rosal Júnior

Chefe de Unidade de Apoio Pedagógico: Prof. Me. Ademir Martins de Oliveira

(Substituir por fotos dos Gestores da Unidade e informar o cargo)

Sumário

1- Mensagem do Dirigente

1- Mensagem do Dirigente

2-Visão Geral Organizacional

3-Riscos Oportunidades e Perspectivas

4-Governança, Estratégia e Desempenho

5- Informações Orçamentária, Financeira e Contábeis

6- Anexos, Apêndice e Links

(Incluir o número da página no círculo)

2-Visão Geral Organizacional

- ✓ Destacar os principais feitos e avanços da unidade no ano de 2023;
- ✓ Destacar o grau de eficácia (percentual das metas alcançadas em relação ao total de metas definidas no PDU para 2023;



Foto

(Gestor Máxima da Unidade)

- ✓ Destacar o **valor gerado**¹ pela unidade às **partes interessadas**², conforme cadeia de valor da unidade.

¹Valor Gerado: O valor gerado refere-se aos benefícios e resultados positivos que os produtos e serviços realizados pela unidade proporcionaram às partes interessadas. Esse valor pode ser tangível, como lucro financeiro, ou intangível, como satisfação do beneficiado, qualidade do produto ou impacto social positivo ao público que atende.

²Partes Interessada: As partes interessadas, em um contexto de gestão, referem-se a indivíduos, grupos ou setores internos ou externos a UFPI que foram afetados pelas atividades, decisões e resultados alcançados pela unidade.

Introdução

A história do Colégio Técnico de Bom Jesus (CTBJ) inicia-se em 1982, quando por meio do Ato da Reitoria n. 02/81, a Universidade Federal do Piauí instituiu o então Colégio Agrícola de Bom Jesus para atender aos anseios da comunidade residente no município de mesmo nome, Bom Jesus, localizado no extremo sul piauiense, distante 640 km da capital do estado, Teresina. Na oportunidade, a criação de uma escola federal representou uma grande conquista para uma região ainda muito desassistida em relação à Educação Básica e o Ensino Médio e, principalmente, em relação à Educação Profissional.

Da sua fundação até o ano de 2007 o Colégio oferecia apenas o curso Técnico em Agropecuária em nível de segundo grau. A partir dessa data, a escola passa gradativamente a oferecer os Cursos Técnicos em Informática e Enfermagem, o que ensejou a mudança do nome de Colégio Agrícola Bom Jesus (CABJ) para Colégio Técnico de Bom Jesus (CTBJ) (Resolução n.º 003/13/UFPI/CONSUN, de 23 de janeiro de 2013). A oferta da Educação Profissional se dá concomitante ao Ensino Médio, em atendimento a exigência de possuir Ensino Médio para obter a Certificação Técnica Profissional e suprimindo uma lacuna existente em relação à oferta de escolas de Ensino Médio de qualidade que atendessem a toda a macrorregião sul do estado.

Em 2012, o CTBJ aderiu ao Programa Nacional de Acesso ao Ensino Técnico e Emprego (PRONATEC) pactuando cursos de formação inicial e continuada (FIC), com carga horária mínima de 160h, conforme o Guia PRONATEC de Cursos de Formação Inicial e Continuada, priorizando os eixos tecnológicos: Ambiente, Saúde e Segurança, Hospitalidade e Lazer, Informação e Comunicação, Produção Industrial e Recursos Naturais. Os cursos técnicos ofertados no CTBJ estão relacionados aos referidos eixos, de acordo com a Secretaria de Educação Profissional e Tecnológica do Ministério da Educação, visando a ampliação do ensino profissionalizante que atenda a demanda local.

O Colégio Técnico de Bom Jesus (CTBJ) busca atuar como centro de desenvolvimento, apoiando as atividades de educação comunitária e colaborando para o crescimento local e regional, através de atividades voltadas para o melhor aproveitamento dos recursos humanos e naturais da região, desempenhando importante papel no extremo Sul piauiense. Oferta educação profissional técnica de nível médio a adolescentes, jovens e adultos, preparando-os para atuarem como difusores de novos conhecimentos e tecnologias necessários à inserção no mercado do trabalho e ao exercício pleno da cidadania; propondo uma formação que integra educação e trabalho, rompendo com a lógica que marcou historicamente a educação profissional, em que as pretensões eram simplesmente formar mão de obra para o mercado de trabalho.

Missão

Promover a formação do educando no âmbito da educação básica, técnica e tecnológica, através de um processo de geração e transmissão de conhecimentos científicos e tecnológicos, visando a preparação para o trabalho e para o exercício consciente da cidadania.

Visão

Ser reconhecido como centro de excelência na educação básica, técnica e tecnológica, bem como no desenvolvimento de projetos de pesquisa e extensão e na formação empreendedora.

Valores

Os valores norteadores do trabalho didático pedagógico do CTBJ priorizam o fortalecimento da relação e articulação entre a formação desenvolvida no Ensino Básico, Técnico e Tecnológico e a preparação para o exercício das profissões técnicas, visando à formação integral do estudante, bem como o respeito aos valores políticos e éticos da educação nacional, na perspectiva do desenvolvimento para a vida social e profissional. Dessa forma, o CTBJ assume o trabalho como princípio educativo, tendo sua integração com a ciência, a tecnologia e a cultura.

Organograma

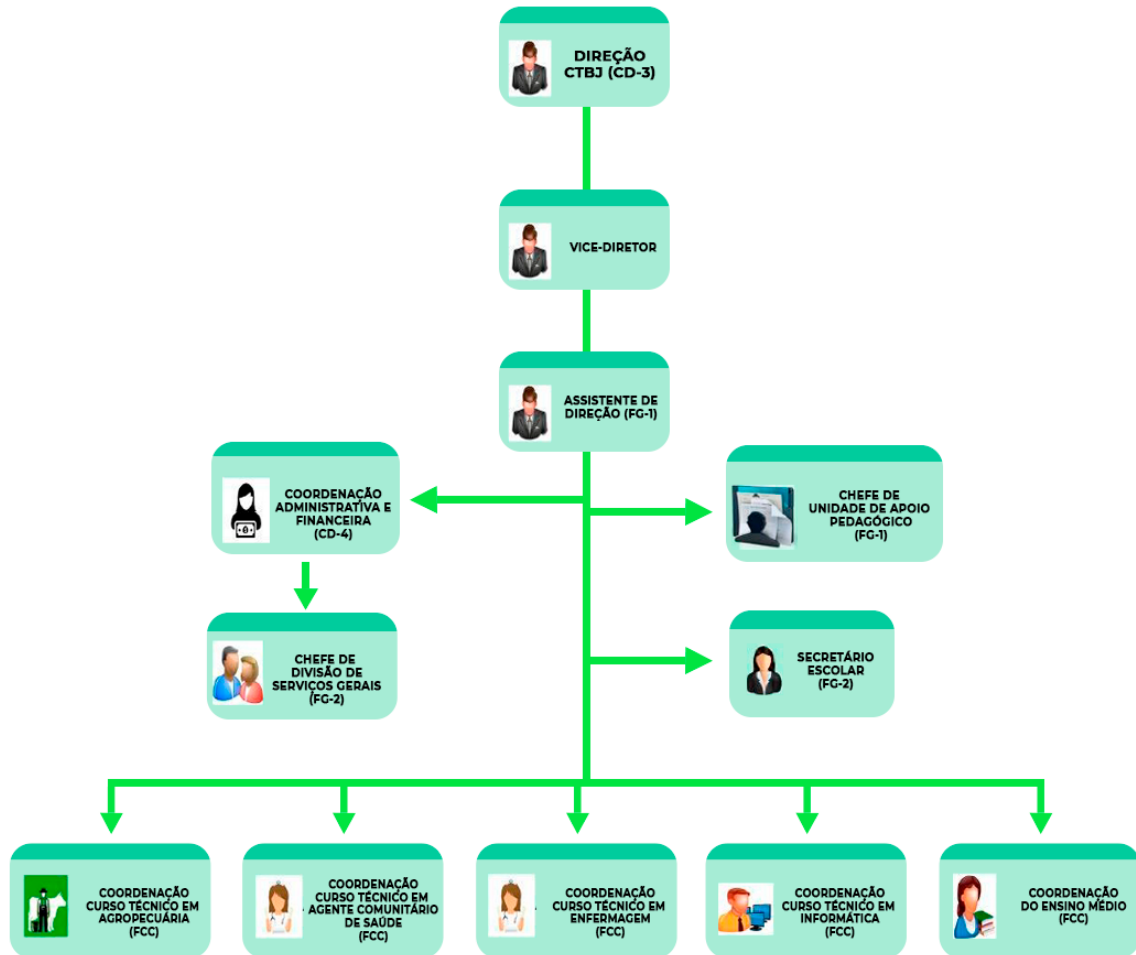

Rol de Responsáveis

Citar: Nome do Servidor, CPF (mascarando os 3 primeiros e os 2 últimos dígitos: XXX.NNN.NNN-XX), E-mail, Função (CD ou FG), Data de Início e de Fim da nomeação/substituição/exoneração; Tipo (informar se é o Titular do cargo ou se é substituição de férias, afastamento, etc), Ato de Nomeação (informar o número) e Link de publicação da nomeação.

ROL DE RESPONSÁVEIS DA UNIDADE									
NOME SERVIDOR	CPF	E-MAIL	NÍVEL DA FUNÇÃO	FUNÇÃO	DATA DE INCIO DE MANDATO	DATA DE FIM DE MANDATO	TIPO	ATO DE NOMEACAO	PUBLICAÇÃO DO ATO DE NOMEAÇÃO NO DOU
Raimundo Falcão Neto		falcao@ufpi.edu.br	03	CD	23/12/2019	23/12/2022	Titular		
Maurício Ribeiro da Silva		mauricioribeiro@ufpi.edu.br	04	CD			Titular		
Gonçalo Resende Santos		goncalo@ufpi.edu.br	01	FG					
Ademir Martins de Oliveira		ademir.oliveira@ufpi.edu.br	01	FG					
Edmilson Coelho Rosal Júnior		edjunior@ufpi.edu.br	02	FG					
Antônio Júnior Marques do Nascimento		a.junior@ufpi.edu.br	02	FG					
Alessandra Maria Magalhães		alessandractbj@ufpi.edu.br	01	FC					
José Luiz da Silva		jsptk@ufpi.edu.br	01	FC					
Klendson Medeiros da Silva		klendson@ufpi.edu.br	01	FC					
Magno Batista Lima		magnobatista@ufpi.edu.br	01	FC					
Carla Danielle Feitosa Araújo		carlafeitosa7@ufpi.edu.br	01	FC					

Quadro de Pessoal

QUADRO DE PESSOAL DA UNIDADE

Unidade	Lotação	CATEGORIA (Docente/TAE)	CARGA HORÁRIA 20h, 30h, 40h, DE)	NOME DO SERVIDOR	CARGO	NÍVEL *	FORMAÇÃO (Fundamental, Médio, Superior)	TITULAÇÃO (Dr, Ms, Esp.)	FUNÇÃO (CD, FG)
CTBJ	Coordenação Ensino Médio			Ademir Martins de Oliveira	Professor EBTT	D			
CTBJ	Coordenação Ensino Médio			Alessandra Maria Magalhães	Professor EBTT	D			
CTBJ	Coordenação Téc. em Informática			Allan Jheyson R. Gonçalves	Professor EBTT	D			
CTBJ	Coordenação Ensino Médio			Ana Lucia Barbosa Monteiro	Professor EBTT	D			
CTBJ	Secretaria Administrativa			Antônio Júnior M. do Nascimento	TAE	D			
CTBJ	Coordenação Curso Téc. Enfermagem			Carla Danielle Araújo Feitosa	Professor EBTT	D			
CTBJ	Coordenação Téc. em Informática			Carleandro Oliveira Noletto	Professor EBTT	D			
CTBJ	Coordenação Ensino Médio			Carmélia Maria Prado de Oliveira	Professor EBTT	D			
CTBJ	Coordenação Téc. em Informática			Clécio Fco ^o Vieira de Sousa	Professor EBTT	D			
CTBJ	Coordenação Téc. Agropecuária			Darklê Luíza de Souza Jacome	Professor EBTT	D			

CTBJ	Secretaria Administrativa			Edmilson Coelho Rosal Júnior	TAE	D			
CTBJ	Coordenação Ensino Médio			Egnilson Miranda de Moura	Professor EBTT	D			
CTBJ	Secretaria Escolar			Fábio Henrique Pahé Lima Pinheiro	TAE	D			
CTBJ	Coordenação Ensino Médio			Fernando Gomes de Andrade	Professor EBTT	D			
CTBJ	Unidade de Apoio Pedagógico			Francielle Xavier Dias	TAE	E			
CTBJ	Secretaria Escolar			Francisco Botelho Costa	TAE	D			
CTBJ	Unidade de Apoio Pedagógico			Gonçalo Resende Santos	TAE	E			
CTBJ	Fazenda Escola			Isaías Ferreira dos Santos	TAE	C			
CTBJ	Coordenação Téc. Agropecuária			Jacira Neves da Costa Torreão	Professor EBTT	D			
CTBJ	Coordenação Ensino Médio			João Victor Alves Amorim	Professor EBTT	D			
CTBJ	Coordenação Téc. Agropecuária			Jose Luiz da Silva	Professor EBTT	D			
CTBJ	Coordenação Ensino Médio			José Mailson Ramos Feitosa	Professor EBTT	D			
CTBJ	Divisão de Serviços Gerais			José Pereira Falcão	TAE	B			
CTBJ	Coordenação Curso Téc. Enfermagem			Karla Nayalle de Souza Rocha	Professor EBTT	D			
CTBJ	Coordenação Ensino Médio			Kathia Raquel Piauilino Santos	Professor EBTT	D			

CTBJ	Coordenação Téc. em Informática			Klendson Medeiros da Silva	Professor EBTT	D			
CTBJ	Secretaria Escolar			Lucas Henriques da Silva Cordeiro	TAE	D			
CTBJ	Coordenação Curso Téc. Enfermagem			Luciana Barros de Moura Neiva	Professor EBTT	D			
CTBJ	Coordenação Ensino Médio			Luzinete de Araújo Lima Guimaraes	Professor EBTT	D			
CTBJ	Coordenação Curso Téc. Enfermagem			Magno Batista Lima	Professor EBTT	D			
CTBJ	Coordenação Ensino Médio			Maria Elisa Martins Lopes	Professor EBTT	D			
CTBJ	Coordenação Téc. em Informática			Mauricio Ribeiro da Silva	Professor EBTT	D			
CTBJ	Biotérios			Moises Barjud Filho	TAE	E			
CTBJ	Coordenação Administrativa			Nilmar Dias de Araújo	TAE	E			
CTBJ	Coordenação Curso Téc. Enfermagem			Phellype Kayyaã da Luz	Professor EBTT	D			
CTBJ	Coordenação Téc. Agropecuária			Raimundo Falcão Neto	Professor EBTT	D			
CTBJ	Coordenação Téc. Agropecuária			Raimundo Nonato Benvindo	Professor EBTT	D			
CTBJ	Coordenação Curso Téc. Enfermagem			Sayonnara Ferreira Maia	Professor EBTT	D			
CTBJ	Coordenação Ensino Médio			Vanessa Martins	Professor EBTT	D			
CTBJ	Coordenação Téc. Agropecuária			Wéverson Lima Fonseca	Professor EBTT	D			

Mapa Estratégico da Unidade

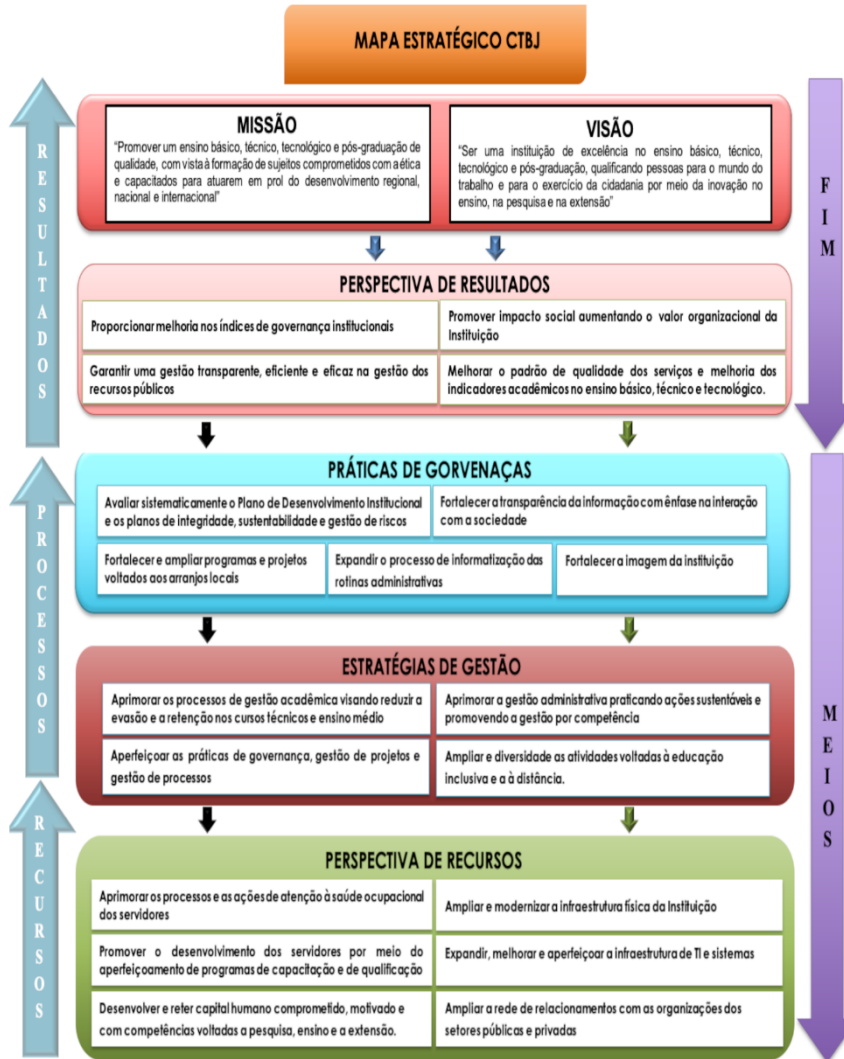

Cadeia de Valor da Unidade

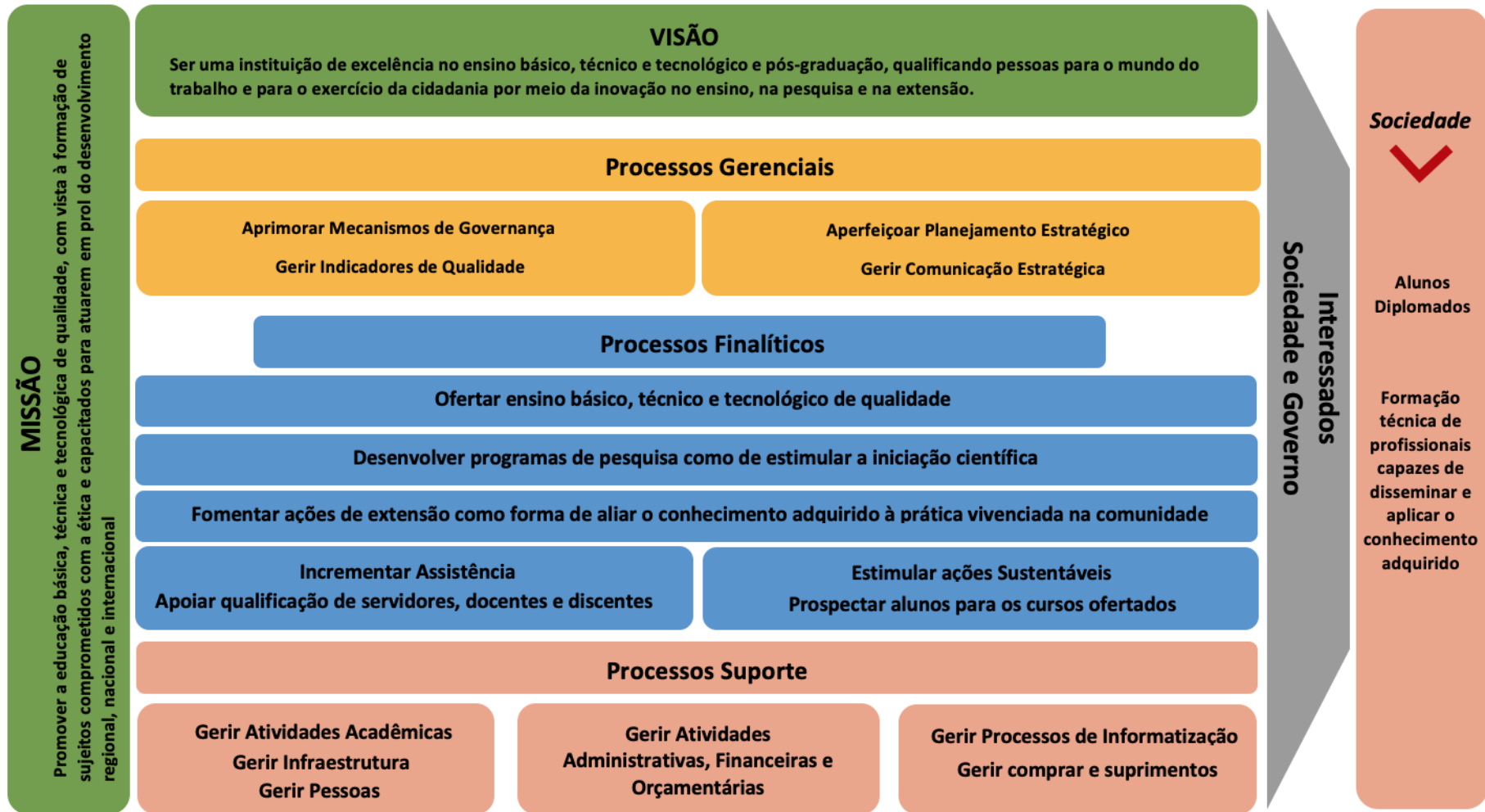

3-Riscos, Oportunidades e Perspectivas

Riscos

- ✓ **Gestão de Riscos:** (Levantar, conforme a Matriz de Riscos anexada no [Plano de Gestão de Riscos 2022](#) da UFPI, os riscos e suas respectivas medidas de tratamento que são da responsabilidade da unidade e preencher a tabela abaixo:

Quadro x – Tabela de Risco

ID RISCO	MACRO PRODUTO	EVENTO DE RISCO	CAUSA	CONSEQUÊNCIA	ATENUAÇÃO E RECUPERAÇÃO	TIPO DE TRATAMENTO	MEDIDA DE TRATAMENTO	RESPONSÁVEL	DESCREVER ESTRATÉGIA DE EXECUÇÃO DA MEDIDA DE TRATAMENTO

Comentário Tecer comentários sobre os principais riscos vivenciados no ano de 2023 e as respectivas estratégias de tratamento para mitigação desses riscos, utilizados pela unidade, bem como o impacto que os riscos e/ou as estratégias de mitigação dos riscos impactaram nos resultados da unidade.

Oportunidades

- ✓ Oferta de 06 Cursos FIC na cidade e municípios da região através do Projeto EJA Integrada a EPT.
- ✓

Perspectivas de Resultados

- ✓ Com base nos objetivos e metas traçados pela unidade para o ano de 2024, bem como nas demandas, riscos, ações, e resultados alcançados, no ano de 2023, apresente algumas projeções de desempenho da unidade para os próximos anos. períodos.

4-Governança, Estratégia e Desempenho

- **Governança**

- ✓ **Modelo de Negócio:** Descrever o Modelo de negócio da unidade, ou seja, como a unidade identifica seu valor institucional e como planeja, cria e entrega esse valor.

Neste item, a unidade vai mostrar a importância dela para a entrega de resultados e cumprimento da missão da UFPI. Qual o tipo de produtos ou serviços oferecidos, seu público-alvo, como estes produtos ou serviços são ofertados, utilizando que canais, que estratégias e esforços foram utilizados pela unidade para a entrega desses produtos ou serviços, os custos (financeiros ou não) e os impactos nos resultados da UFPI.

- ✓ **Atividade não planejadas no PDU:** Descrever as atividades executadas pela unidade que não foram planejadas para o ano de 2023, no PDU, mas que impactaram positivamente na sua cadeia de valor e nos resultados da UFPI.

- **Estratégia**

Nessa etapa a unidade deve apresentar o Monitoramento do Plano de Desenvolvimento da Unidade-PDU. O PDU da unidade é estruturado em dois níveis que são: o **Plano Tático**, composto pelas metas a serem alcançadas em 2023 e 2024 e o **Plano Operacional**, que representa o plano de ação da unidade através da definição das estratégias a serem trabalhadas no ano de 2023 para alcance das metas definidas para o período.

1	4.1.1 (Exemplo)									
2										
OBJETIVO										
3										
4										

1 – IdPDE – Identificação do tema estratégico, objetivo e meta, conforme PDI.

Plano Operacional

1. O planejamento operacional consiste em definir estratégias para que as metas estabelecidas no nível tático sejam alcançadas e os objetivos no nível estratégicos superados. Nesse nível o planejamento é feito a curto prazo com duração de 3 (três) a 12(doze) meses, sendo as tarefas definidas com a indicação de prazo, setores envolvidos, recursos, aporte financeiro necessário sendo atribuídas de forma individual ou em equipe.

Quadro X – Planejamento operacional: painel de estratégias e tarefas

PAINEL DE ESTRATÉGIAS E PLANO DE AÇÕES						
UNIDADE					ANO	2023
IdPD T ¹	META					
1						
		PLANO DE AÇÕES 2023	ATRIBUÍ DO ²	ORIGEM ³	ACOMPANHAMENTO	

ITEM	ESTRATÉGIA	1º Trimestre	2º Trimestre	3º Trimestre	4º Trimestre			FINALIZADA (Sim/Não)	EVIDENCIAR
1.1									
1.2									
1.3									

¹ Identificação do Planejamento de Desenvolvimento Tático (N° da Meta, N° idPDE) ²Atribuído - Indicação do responsável por executar a estratégia, ³ Origem: PDI,- Plano Tático, Plano de Integridade ,Plano de sustentabilidade, de Risco, Plano de Desenvolvimento Operacional e etc)

Desempenho

PLANO DE DADOS					ANO				
					2023	CONJUNTO DE DADOS			
						CURSOS BÁSICO E TÉCNICO			
ITEM	CODIGO E-MEC	NOME DO CURSO	CAMPUS	NÍVEL	MODALIDADE (Presencial/Á distância)	VAGAS OFERTADA	TOTAL DE INGRESSOS	TOTAL DE MATRICULADOS	TOTAL DE EGRESSOS
1		Téc. em Agropecuária Concomitante	CTBJ	Médio/Técnico	Presencial	60	6.0	128	32
2		Téc. em Agropecuária Subsequente	CTBJ	Técnico	Presencial	40	29	41	09
3		Téc. em Informática Concomitante	CTBJ	Médio/Técnico	Presencial	60	62	128	29
4		Téc. em Informática Subsequente	CTBJ	Técnico	Presencial	30	23	36	10
5		Téc. em Enfermagem Subsequente	CTBJ	Técnico	Presencial	25	25	41	03
6		Téc. em Agente Comunitário de Saúde	CTBJ	Técnico	Presencial	20	12	12	00

PLANO DE DADOS						ANO	
						2023	CONJUNTO DE DADOS
							CURSOS CRIADOS EM 2023*
ITEM	CODIGO E-MEC	NOME DO CURSO	CAMPUS	NÍVEL	MODALIDADE (Presencial/Á distância)	VAGAS OFERTADA	

- Cursos que tiveram o primeiro ingresso de alunos em 2023

Comentar: Sem novos cursos em 2023.

PLANO DE DADOS					ANO				
					2023		CONJUNTO DE DADOS		
							INDICADORES ACADÊMICOS		
ITEM	CODIGO E-MEC	NOME DO CURSO	CAMPUS	NÍVEL	MODALIDADE (Presencial/Á distância)	TAXA DE EFICIÊNCIA	TAXA DE EVASÃO	TAXA DE RETENSÃO	TAXA DE OCUPAÇÃO
1		Téc. em Agropecuária Concomitante	CTBJ	Médio/Técnico	Presencial	57,82%	25%	17,18%	100%
2		Téc. em Agropecuária Subsequente	CTBJ	Técnico	Presencial	14,63%	19,51%	65,86%	72,5%
3		Téc. em Informática Concomitante	CTBJ	Médio/Técnico	Presencial	61,73%	22,65%	15,62%	103,33%
4		Téc. em Informática Subsequente	CTBJ	Técnico	Presencial	8,33%	27,77%	63,9%	76,66%
5		Téc. em Enfermagem Subsequente	CTBJ	Técnico	Presencial	39,02%	7,31%	53,67%	100%
6		Téc. em Agente Comunitário de Saúde	CTBJ	Técnico	Presencial	100%	0%	0%	-

Comentar: Houve avanço ou queda nesse conjunto de dados em relação a anos anteriores? Quais? Como? De que forma? Por que? Em que esses avanços ou queda, impactaram no cumprimento da missão da unidade e da UFPI?

5- Informações Orçamentária, Financeira e Contábeis

Nessa seção a unidade deverá apresentar suas informações orçamentárias e financeiras, inclusive de custos, que deram suporte ao desempenho da unidade no período. A unidade deverá explorar pôr de meio de quadros, tabelas e etc as licitações as quais é gestora da ata de registro de preço ou fiscal do contrato, caso se aplique.

6- Anexos, Apêndice e Links

