



UNIVERSIDADE FEDERAL DO PIAUÍ
PRÓ-REITORIA DE PLANEJAMENTO E ORÇAMENTO

Relatório Anual de Atividades - Exercício 2022
- PROPLAN -

TERESINA
2023

DIRIGENTES DA ADMINISTRAÇÃO SUPERIOR

Reitoria

GILDÁSIO GUEDES FERNANDES
Reitor

VIRIATO CAMPELO
Vice-Reitor

Pró-Reitorias

LUÍS CARLOS SALES
Pró-Reitor de Planejamento e Orçamento
(PROPLAN)

EVANGELINA DA SILVA SOUSA
Pró-Reitora de Administração (PRAD)

ANA BEATRIZ SOUSA GOMES
Pró-Reitora de Ensino de Graduação (PREG)

REGILDA SARAIVA DOS REIS MOREIRA
ARAÚJO
Pró-Reitora de Pós-Graduação (PRPG)

LUIZ DE SOUSA SANTOS JÚNIOR
Pró-Reitor de Pesquisa e Inovação
(PROPESQI)

DEBORAH DETTMAM MATOS
Pró-Reitora de Extensão e Cultura (PREXC)

MÔNICA ARRIVABENE
Pró-Reitora de Assuntos Estudantis e
Comunitários (PRAEC)

Diretores dos Campi Fora de Sede

EDMILSA SANTANA DE ARAÚJO
Campus Amílcar Ferreira Sobral (CAFS)

EVERALDO MOREIRA DA SILVA
Campus Professora Cinobelina Elvas (CPCE)

JUSCELINO FRANCISCO DO NASCIMENTO
Campus Senador Helvídio Nunes de Barros
(CSHNB)

Diretores das Unidades de Ensino do Campus Ministro Petrônio Portella (Sede)

WILLAMS COSTA NEVES
Centro de Ciências Agrárias (CCA)

ELIANA DE SOUSA ALENCAR MARQUES
Centro de Ciências da Educação (CCE)

EDMILSON MIRANDA DE MOURA
Centro de Ciências da Natureza (CCN)

ARQUIMEDES CAVALCANTE CARDOSO
Centro de Ciências da Saúde (CCS)

EDNA MARIA GOULART JOAZEIRO
Centro de Ciências Humanas e Letras (CCHL)

LÍVIA FERNANDA NERY DA SILVA
Centro de Educação Aberta e a Distância
(CEAD)

MARCOS ANTÔNIO TAVARES LIRA
Centro de Tecnologia (CT)

Diretores dos Colégios de Ensino Básico, Técnico e Tecnológico

FRANCISCO EDINALDO PINTO MOUSINHO
Colégio de Ensino Básico, Técnico e
Tecnológico (Teresina)

RAIMUNDO FALCÃO NETO
Colégio de Ensino Básico, Técnico e
Tecnológico (Bom Jesus)

RICARDO DE CASTRO RIBEIRO SANTOS
Colégio de Ensino Básico, Técnico e
Tecnológico (Floriano)

Superintendências

SAMANTHA VIANA CASTELO BRANCO
ROCHA CARVALHO
Superintendência de Comunicação Social
(SCS)

VIRGINIA TAMARA MUNIZ SILVA
Superintendência de Ensino Básico, Técnico e
Tecnológico (SEBTT)

FLÁVIA LORENNE SAMPAIO BARBOSA
Superintendência de Recursos Humanos
(SRH)

FRANKLHES SANTOS CARVALHO
Superintendência de Tecn. da Informação (STI)

Órgãos Suplementares

ALESSANDRO RHADAMEK ALVES PEREIRA
Prefeitura Universitária (PREUNI)

VANESSA ANDRADE DE CARVALHO
Biblioteca Comunitária Jornalista Carlos
Castello Branco (BCCB)

DIRIGENTES DA UNIDADE

LUÍS CARLOS SALES

Pró-reitor de Planejamento e Orçamento

CLEÂNIA DE SALES SILVA

Diretora de Governança

RICARDO ALAGGIO RIBEIRO

Diretor de Gestão de Recursos

AIRTON JUNIOR VIEIRA SANTOS

Coordenador de Planejamento e Gestão da Informação

EDNA MARIA MAGALHÃES DO NASCIMENTO

Coordenadora de Avaliação e Regulação Acadêmica

LUIZ ANTÔNIO DE MENESES DE WAQUIM SILVA

Coordenador de Convênios e Contratos

RANGEL DE SALES MEIRELLES

Coordenador de Orçamento

KELSON SOARES BRITO

Gestor da Unidade de Integridade e Risco

ENDEREÇO E CONTATO DA UNIDADE

PRÓ-REITORIA DE PLANEJAMENTO E ORÇAMENTO (PROPLAN)
Campus Universitário Ministro Petrônio Portella
Bairro Ininga, CEP 64049-550, Teresina-PI, Engate dos Blocos 06 e 07

☎ Telefones: (86) 3215-5621

✉ E-mail: proplan@ufpi.edu.br

🌐 Página Eletrônica: www.proplan.ufpi.br

EQUIPE RESPONSÁVEL PELA ELABORAÇÃO DO RAA DA UNIDADE

AIRTON JUNIOR VIEIRA SANTOS

Coordenador de Planejamento e Gestão da Informação

CLEÂNIA DE SALES SILVA

Diretora de Governança

KELSON SOARES BRITO

Gestor da Unidade de Integridade e Risco

MENSAGEM DO DIRIGENTE DA UNIDADE



Este documento registra as principais ações realizadas pela Pró-Reitoria de Planejamento e Orçamento (PROPLAN), em 2022, ano que marca a retomada das aulas presenciais na UFPI, as quais, durante todo o ano anterior, foram ministradas de forma remota, com exceção de algumas atividades práticas na área de saúde.

A PROPLAN, no contexto da Administração Superior, faz parte de um conjunto de 7 pró-reitorias e é a instância responsável pelas ações relacionadas ao planejamento estratégico e orçamentário da instituição. Esta Pró-Reitoria, nos últimos anos, tem ampliado o número de ações sob sua responsabilidade, a saber: o acompanhamento da elaboração e execução do Plano de Dados Abertos da UFPI, a implementação da Lei Geral de Proteção de Dados, a Revisão e consolidação dos Atos Normativos e o Comitê de Governança Digital da UFPI, execução orçamentária, desenvolvimentos de novos convênios, implementação de políticas de acompanhamento do planejamento, entre outros.

Vale destacar que no ano de 2022, apesar da continuidade da pandemia do novo coronavírus, aconteceu a retomada das aulas presenciais, em 20/06/22. Para tanto, foram adotados protocolos e medidas de segurança para o bom atendimento da comunidade.

Este Relatório de Atividades é um importante instrumento de prestação de contas, no qual a PROPLAN apresenta, de forma clara e objetiva, suas ações estratégicas, sua governança, bem como os resultados das ações realizadas em 2022, além de suas perspectivas para o ano seguinte. Tal instrumento, anualmente apresentado, materializa a sua *accountability*, não só para os órgãos administrativos de controle, mas também e especialmente, para a sociedade piauiense em geral.

Trata-se, portanto, de um documento da UFPI que além de funcionar como prestação de contas à comunidade interna e externa, sobre as ações realizadas no âmbito da PROPLAN, tem sua importância por ser um texto produzido para o presente, no entanto, potencialmente ganhará relevância histórica, no futuro, na medida em que registra o que foi realizado pela Pró-reitoria de Planejamento e Orçamento da UFPI em um ano em que a UFPI passou por grandes dificuldades orçamentárias, o qual foi marcado por bloqueios e de um corte no orçamento, que foi agravado pelo fato de ter acontecido quando a execução já atingia a metade do ano aqui relatado.

Prof. Dr. Luís Carlos Sales
Pró-Reitor de Planejamento e Orçamento

LISTAS DE SIGLAS

BPEq – Banco de Professor Equivalente
BPMN – *Business Process Model and Notation*
CARA – Coordenadoria de Avaliação e Regulação Acadêmica
CC – Conceito do Curso
CCC – Coordenadoria de Convênios e Contratos
CD – Cargo de Direção
CECANE – Projeto Centro Colaborador em Alimentação e Nutrição Escolar
CGU – Controladoria Geral da União
CMPP – Campus Ministro Petrônio Portella
CONSUN – Conselho Universitário
COR – Coordenadoria de Orçamento
CPA – Comissão Própria de Avaliação
CPC – Conceito Preliminar do Curso
CPLAGI – Coordenadoria de Planejamento e Gestão da Informação
CSHNB – Campus Senador Helvídio Nunes de Barros
DGOV – Diretoria de Governança
DGR – Diretoria de Gestão de Recursos
ENADE – Exame Nacional de Desempenho dos Estudantes
FADEX – Fundação Cultural e de Fomento à Pesquisa, Ensino, Extensão e Inovação
FG – Função Gratificada
FORPLAD – Fórum Nacional de Pró-Reitores de Planejamento e de Administração das Instituições Federais de Ensino Superior
IGC – Índice Geral de Cursos
IN – Instrução Normativa
INEP – Instituto Nacional de Pesquisas Educacionais Anísio Teixeira
ISF – Idiomas Sem Fronteiras
LGPD – Lei Geral de Proteção de Dados Pessoais
MAPA – Ministério da Agricultura, Pecuária e Abastecimento
MEC – Ministério da Educação
MP – Ministério Público
PAC – Plano Anual de Aquisição de Compras de Bens e Serviços
PDI – Plano de Desenvolvimento Institucional
PDU – Plano de Desenvolvimento da Unidade
PLOA - Projeto de Lei Orçamentária Anual
PMBOK - *Project Management Body Of Knowledge*
PRODEPS – Programa de Desenvolvimento da Proreitoria em Saúde
PROPLAN – Pró-Reitoria de Planejamento e Orçamento
RAA – Relatório Anual de Atividades
SAF – Secretaria de Agricultura Familiar e Cooperativismo
SIAFI – Sistema Integrado de Administração Financeira do Governo Federal
SICONV – Sistema de Gestão de Convênios e Contratos de Repasse
SIOP – Sistema Integrado de Planejamento e Orçamento
SIORG – Sistema de Organização e Inovação Institucional do Governo Federal
SIPAC – Sistema Integrado de Patrimônio, Administração e Contratos
SIMEC – Sistema Integrado de Monitoramento Execução e Controle do Ministério da Educação
TCU – Tribunal de Contas da União
TED – Termo de Execução Descentralizada
UFPI – Universidade Federal do Piauí

LISTA DE TABELAS, QUADROS E FIGURAS

Figura 1 – Competências da Pró-Reitoria de Planejamento e Orçamento	9
Figura 2 – Missão, visão e valores da Pró-Reitoria de Planejamento e Orçamento	11
Figura 3 – Cadeia de valor da Pró-Reitoria de Planejamento e Orçamento	12
Figura 4 – Mapa Estratégico da Pró-Reitoria de Planejamento e Orçamento	13
Figura 5 – Organograma da PROPLAN.....	14

Gráfico 1 - Levantamento de Governança TCU – Indicadores **Erro!** **Indicador** **não definido.**

Quadro 1 – Rol dos responsáveis (dirigentes) da unidade e subunidades no ano de 2021	18
Quadro 2 – Rol dos responsáveis (substitutos) da unidade e subunidades no ano de 2021	19
Quadro 3 – Demonstrativo de obra/reforma realizada no espaço físico da Pró-Reitoria de Planejamento e Orçamento no ano de 2021.....	Erro! Indicador não definido.
Quadro 4 – Conceitos dos Cursos de Graduação da UFPI (2015 a 2020) Erro!	Indicador não definido.

Tabela 1 – Demonstrativo do orçamento de custeio, no exercício de 2021, referente à Pró-Reitoria de Planejamento e Orçamento	23
Tabela 2 – Orçamento aprovado – (2021)	26
Tabela 3 – Despesas realizadas – (2021)	27
Tabela 4 – Execução por grupo de despesa – (2021)	28
Tabela 5 – Execução por modalidade de licitação – (2021).....	28
Tabela 6 – Distribuição Orçamentária por fonte de recursos – (2021).....	29
Tabela 7 – Execução da despesa orçamentária – (2021).....	29
Tabela 8 – Perfil dos gastos da UFPI (Despesa por Grupo e Elemento): Ação: 20RK, 8282, 4002, 4572, 00PW, 20RL, 2994, 20GK.....	30
Tabela 9 – Investimento em equipamentos em 2021	38
Tabela 10 – Relação dos projetos desenvolvidos com a contratação de fundações de apoio	38

SUMÁRIO

1 INTRODUÇÃO	9
1.1 Criação da Unidade.....	9
1.2 Missão, Visão e valores da Unidade.....	11
1.3 Cadeia de Valor da Unidade.....	12
1.4 Mapa Estratégico da Unidade.....	13
2 ESTRUTURA ORGANIZACIONAL ADMINISTRATIVA DA UNIDADE	14
2.1 Organograma da Unidade.....	14
2.2 Principais Normas Direcionadoras da Unidade.....	14
2.3 Competências das Subunidades e Setores da Unidade.....	15
2.4 Rol de Responsáveis da Unidade.....	18
3 ESTRATÉGIAS E DESEMPENHO DA UNIDADE	20
3.1 Acompanhamento dos Objetivos e Metas.....	20
3.2 Ações Relevantes não Previstas no PDU.....	20
3.3 Resultados Alcançados.....	22
4 GESTÃO ORÇAMENTÁRIA E FINANCEIRA	23
4.1 Demonstrativo Orçamentário e Financeiro da Unidade.....	23
4.2 Resultados Alcançados.....	24
5 INFRAESTRUTURA	25
6 CONTEÚDO ESPECÍFICO DA UNIDADE	26
6.1.1 Projetos e Programas Financiados com Recursos Externos.....	46
6.2 Conteúdo Específico da Diretoria de Governança e suas Coordenações.....	47
6.3 Medidas Tomadas para Mitigar os Efeitos da Pandemia de COVID-19 no Contexto da PROPLAN.....	Erro! Indicador não definido.
7 CONSIDERAÇÕES FINAIS	49
REFERÊNCIAS	49
ANEXO	33
Painel de Acompanhamento do Plano de Metas (Ano 2021).....	33

1 INTRODUÇÃO

1.1 Criação da Unidade

A Pró-Reitoria de Planejamento e Orçamento (PROPLAN) foi criada em 1973, com a aprovação do primeiro Estatuto da Universidade Federal do Piauí (UFPI). Este Estatuto foi aprovado pelo [Decreto nº 72.140 de 26 de abril de 1973](#) e publicado no DOU de 27 de abril de 1973 e Parecer do Conselho Federal de Educação (CFE) nº 1.480/72, homologado pelo Ministro Jarbas Gonçalves Passarinho e publicado no DOU de 26 de janeiro de 1973. Assim, no primeiro Estatuto da UFPI, em seu artigo 17, a PROPLAN já constava como integrante da Administração Superior da FUFPI.

No ano de 2022, atualizamos sua estrutura hierárquica e o seu regimento, através das resoluções [CAD-UFPI Nº79/2022](#) e [CONSUN-UFPI Nº106/2022](#), com a finalidade de adequar a UFPI às novas determinações federais e melhorar os serviços prestados por ela.

A PROPLAN é o órgão diretamente subordinado à Reitoria responsável por dirigir e coordenar as ações de gestão de recursos, governança e os processos avaliativos do Ministério da Educação no âmbito da UFPI, além de coordenar o sistema de planejamento da Instituição. Na Figura 1, a seguir, são apresentadas as competências da unidade e suas subunidades.

Figura 1 – Competências da Pró-Reitoria de Planejamento e Orçamento

Competências
I. Cumprir e fazer cumprir a Legislação Federal e as decisões dos órgãos deliberativos no que se refere aos assuntos que lhes compete;
II. Manter atualizados os Sistemas de Governo e os Sistemas Internos e dar publicidade às informações disponibilizadas nos sistemas a exemplo do SIORG, SIMEC, e-MEC, ENADE, Censo da Educação Superior, SIAFI, SIOP, SICONV, etc.;
III. Promover a gestão estratégica e tática institucional no que tange ao planejamento da Universidade e em matéria de sua competência;
IV. Coordenar o planejamento institucional envolvendo todas as unidades da UFPI quanto ao diagnóstico, formalização, desdobramentos, acompanhamento e encerramento do ciclo de gestão estratégica e tática da Universidade;
V. Gerenciar a articulação com o Plano Orçamentário Anual (PLOA) do Governo Federal e a gestão orçamentária interna;
VI. Coordenar o processo de formalização e gestão de convênios e demais instrumentos jurídicos, com ou sem recursos financeiros, que estabeleçam relação jurídica entre a Universidade, a Fundação de Apoio e/ou outros agentes financiadores de projetos acadêmicos;
VII. Prover documentos, relatórios e normativos internos, na busca por maior transparência e desenvolvimento da Universidade;
VIII. Elaborar o Relatório de Gestão da UFPI em cumprimento à prestação de contas anual da Universidade junto aos órgãos de controle e à sociedade

Atualmente, a PROPLAN exerce suas funções com o apoio das seguintes subunidades organicamente articuladas:

<p>DIRETORIA DE GESTÃO DE RECURSOS (DGR)</p> <p>✉ dgr@ufpi.edu.br</p> <p>☎ (86) 3215-5622</p>	<p>DIRETORIA DE GOVERNANÇA (DGOV)</p> <p>✉ dgov@ufpi.edu.br</p> <p>☎ (86) 3215-5622</p>
<p>Coordenadoria de Orçamento (CODEOR)</p> <p>✉ codeor@ufpi.edu.br</p> <p>☎ (86) 3215-5623</p>	<p>Coordenadoria de Avaliação e Regulação Acadêmica (CARA)</p> <p>✉ pi.ufpi@ufpi.edu.br</p> <p>☎ (86) 3215-5622</p>
<p>Coordenadoria de Convênios e Contratos (CCC)</p> <p>✉ coordcc@ufpi.edu.br</p> <p>☎ (86) 3215-5624</p>	<p>Coordenadoria de Planejamento e Gestão da Informação (CPLAGI)</p> <p>✉ coordpa@ufpi.edu.br</p> <p>☎ (86) 3215-5621</p>
<p>Unidade de Gestão da Integridade e Risco (UGIR)</p> <p>✉ ugi@ufpi.edu.br</p> <p>☎ (86) 3215-5621</p>	

1.2 Missão, Visão e valores da Unidade

Figura 2 – Missão, visão e valores da Pró-Reitoria de Planejamento e Orçamento

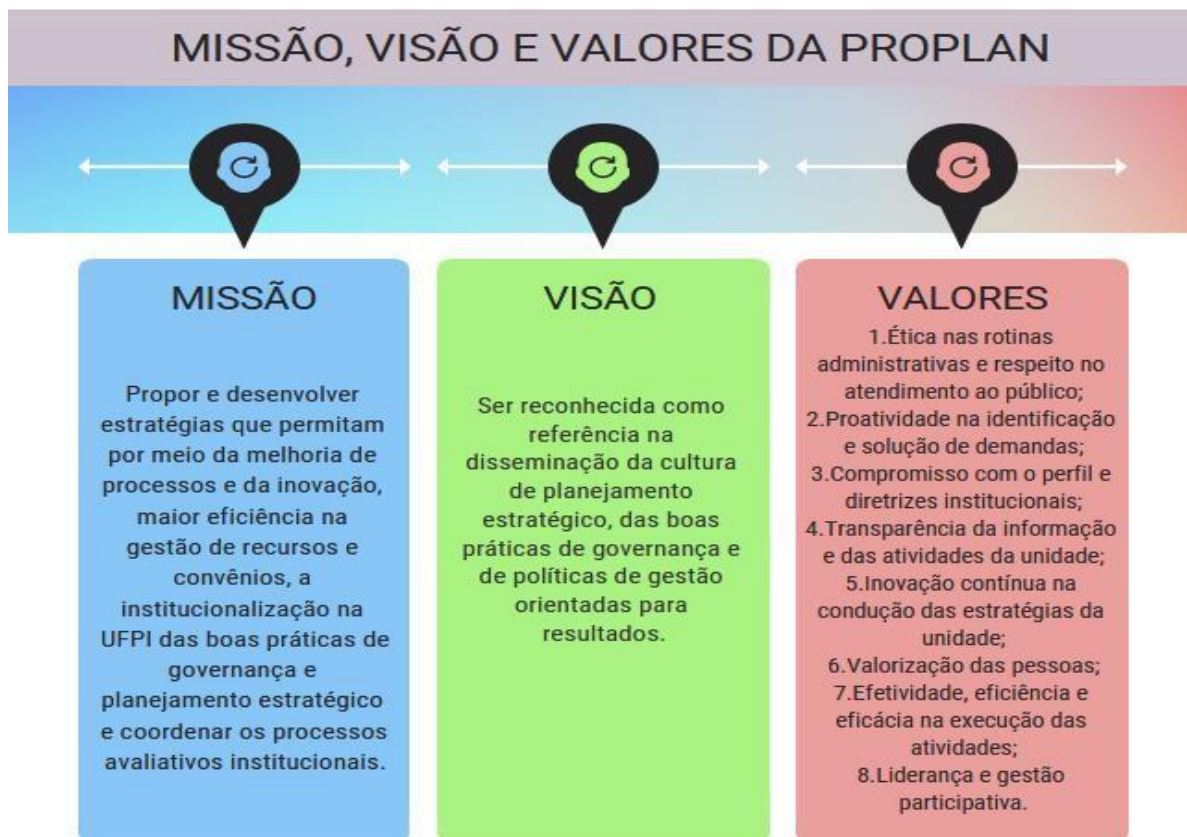

Fonte: PROPLAN/UFPI

1.3 Cadeia de Valor da Unidade

Figura 3 – Cadeia de valor da Pró-Reitoria de Planejamento e Orçamento



Fonte: PROPLAN/UFPI

1.4 Mapa Estratégico da Unidade

Figura 4 – Mapa Estratégico da Pró-Reitoria de Planejamento e Orçamento

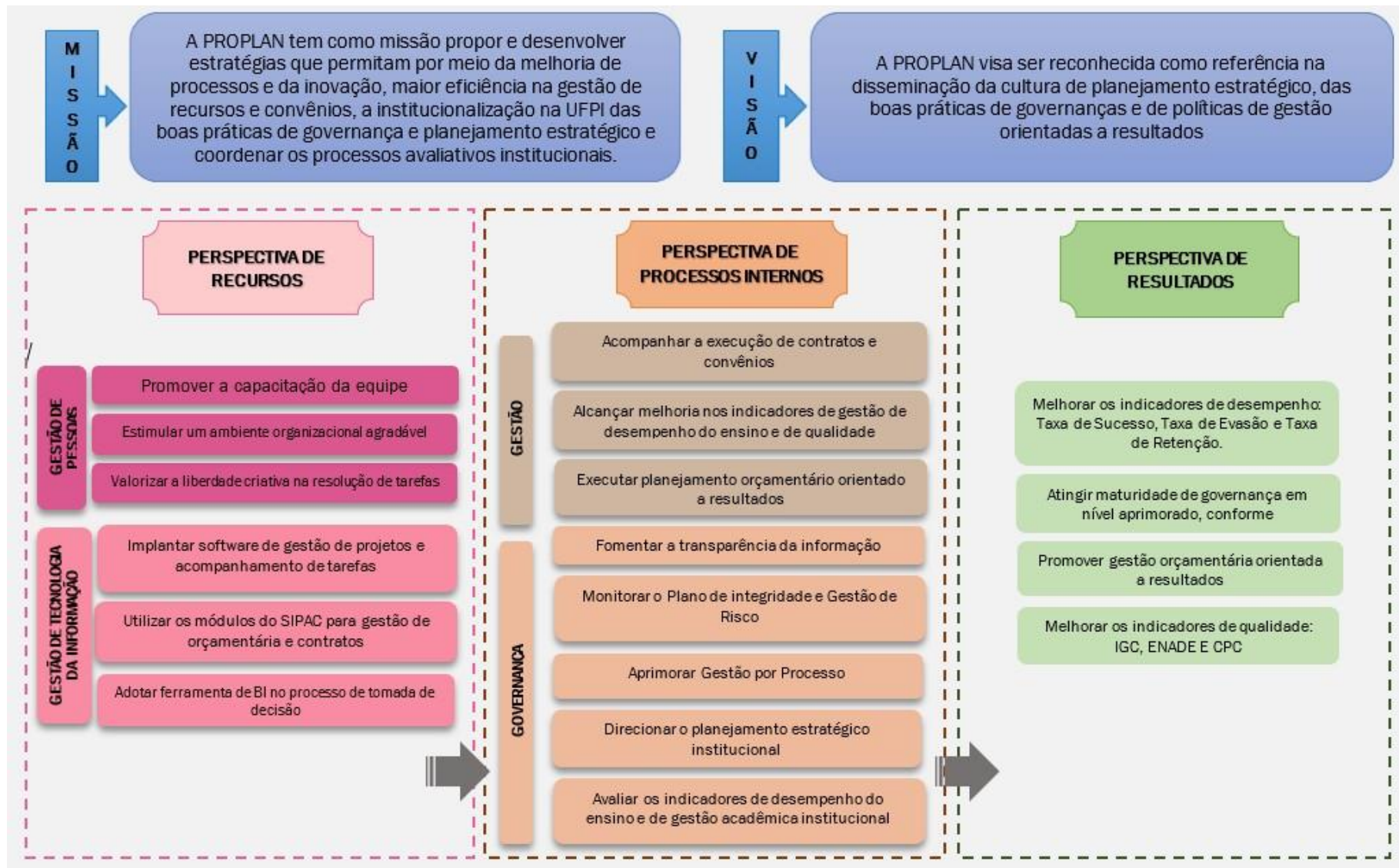

Fonte: PROPLAN/UFPI

2 ESTRUTURA ORGANIZACIONAL ADMINISTRATIVA DA UNIDADE

2.1 Organograma da Unidade

A Figura 5 apresenta o organograma da PROPLAN.

Figura 5 – Organograma da PROPLAN

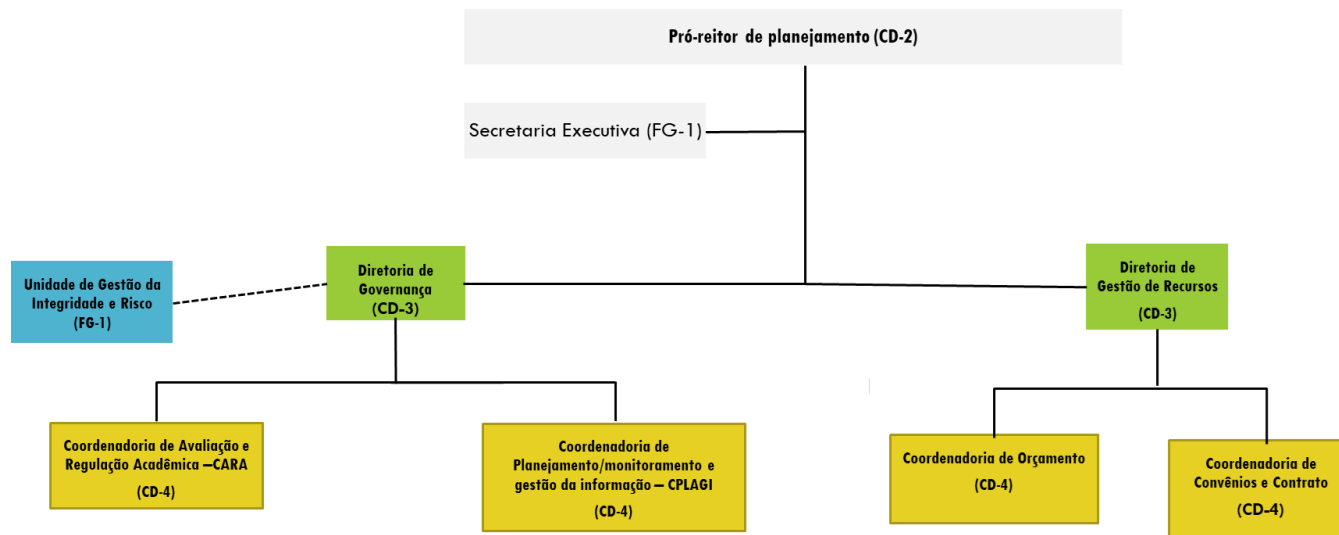

Fonte: PROPLAN/UFPI

2.2 Principais Normas Direcionadoras da Unidade

As normas legais específicas que regem a criação da PROPLAN, suas competências e atribuições, bem como o funcionamento da sua atividade são:

- Regimento da Pró-Reitoria de Planejamento e Orçamento ([Resolução CONSUN nº 106 de 26 de agosto de 2022](#));

- [Plano de Desenvolvimento Institucional 2020-2024;](#)
- [Plano de Desenvolvimento da PROPLAN 2020-2022.](#)

2.3 Competências das Subunidades e Setores da Unidade

As principais atribuições dos setores vinculados a Pró-Reitoria de Planejamento e Orçamento são:

I. Diretoria de Gestão de Recursos – DGR, vinculada à PROPLAN:

Tem por finalidade o planejamento, coordenação, organização, direção e controle das atividades orçamentárias da universidade, acompanhando todas as fases de discussão e aprovação do orçamento institucional. A DGR também apoia a execução de projetos, programas e planos de trabalho no âmbito da Instituição.

II. Diretoria de Governança – DGOV, vinculada à PROPLAN;

Atua conforme diretrizes estabelecidas na IN Conjunta MP/CGU nº 01/2016 e no Decreto da Presidência da República nº 9.203/2017, tendo por finalidade otimizar a estrutura organizacional/administrativa da UFPI, coordenar o processo de prestação de contas da universidade, consolidar relatórios institucionais, apoiar processos avaliativos internos e externos e de planejamento institucional baseado em gestão de riscos, com vistas à proposição de melhorias da qualidade do ensino, pesquisa, extensão e gestão, além de garantir que haja transparência, integridade e integralidade em todas as áreas.

III. Coordenadoria de Orçamento – CODEOR, vinculada à DGR:

Tem por finalidade o assessoramento ao Pró-Reitor de Planejamento e Orçamento no que tange a política orçamentária da Instituição, em especial a elaboração da Proposta Orçamentária anual, do Orçamento Interno da UFPI e suas alterações, bem como o acompanhamento da execução orçamentária e das atualizações na Legislação Orçamentária.

IV. Coordenadoria de Convênios e Contratos – CCC, vinculada à DGR;

Tem por finalidade interagir com os entes públicos e privados quando da celebração de contratos, acordos, convênios, termos de descentralização e demais instrumentos jurídicos no âmbito da Universidade, bem como coordenar e dar apoio a execução dos contratos celebrados entre a Universidade e a sua Fundação de Apoio.

V. Coordenadoria de Avaliação e Regulação Acadêmica – CARA, vinculada à DGOV;

Tem por finalidade promover a interlocução da Universidade com o Ministério da Educação (MEC) e com os órgãos vinculados à ele; assessorar a avaliação institucional interna atuando em interlocução com a Comissão Própria de Avaliação (CPA); coordenar e acompanhar a avaliação externa e os processos de autorização/reconhecimento, renovação de reconhecimento dos cursos de graduação (presenciais e a distância), além de processos de credenciamento e credenciamento institucional; coordenar e acompanhar o processo de avaliação de desempenho dos estudantes, o Enade; realizar constantemente a atualização no Sistema e-MEC, sistema ENADE e outros sistemas os quais lhe forem designados; e compilar e analisar dados e indicadores de qualidade da educação superior publicados por órgãos competentes.

VI. Coordenadoria de Planejamento e Gestão da Informação – CPLAGI, vinculada à DGOV;

Tem por finalidade planejar, organizar, dirigir e controlar os recursos humanos e materiais da UFPI, no sentido de reduzir, prevenir e até mesmo de transformar os riscos identificados em guias que possam ser utilizados em projetos de melhorias para toda a UFPI; propor medidas para modernização da estrutura e procedimentos administrativos da instituição; subsidiar a elaboração do planejamento estratégico da UFPI, compreendendo o Plano de Desenvolvimento Institucional e os Planos de Desenvolvimento das Unidades; orientar, acompanhar e avaliar as metas anuais das unidades organizacionais; propor a sistematização do fluxo de processos da instituição; emitir parecer sobre propostas de criação, reformulação e desativação de unidades e órgãos da instituição; contribuir para a melhoria do desempenho da universidade, identificando oportunidades de desenvolvimento e subsidiando a gestão estratégica da informação e as tomadas de decisão acadêmicas e administrativas; realizar coleta, consolidação e atualização das informações institucionais nos sistemas

de informação e de gestão da UFPI e do Ministério da Educação, bem como de variáveis e indicadores utilizados nos processos de avaliação externa para subsidiar a avaliação e a melhoria das políticas institucionais; elaborar o Relatório de Gestão anual da UFPI a partir da consolidação dos dados e informações dos Relatórios de Atividades das unidades e; adotar as medidas necessárias, junto às unidades da UFPI, como forma de garantir a Prestação de Contas anual da instituição.

VII. Unidade de Gestão da Integridade e Risco - UGIR, vinculada à DOGV.

A Unidade de Gestão da Integridade e Risco - UGIR, com finalidade de coordenar as ações de integridade visando a prevenção, detecção, punição e remediação de fraudes e atos de corrupções na instituição, está vinculada à Diretoria de Governança -DGOV para fins de suporte administrativo, porém terá seu regimento próprio e atuará de forma autônoma. Tem entre si as seguintes funções:

Coordenar a elaboração e revisão de Plano de Integridade, com vistas à prevenção e à mitigação de vulnerabilidades eventualmente identificadas; Coordenar a implementação do programa de integridade e exercer o seu monitoramento contínuo, visando ao seu aperfeiçoamento na prevenção, detecção e combate à ocorrência de atos lesivos; Coordenar a elaboração e revisão do Plano de Gestão de Riscos com vistas à prevenção e à mitigação de vulnerabilidades que possam implicar na não entrega de valores públicos, de forma imparcial e eficiente; Coordenar a implementação do Plano de Gestão de Riscos e exercer o seu monitoramento contínuo, visando ao seu aperfeiçoamento na prevenção, detecção de vulnerabilidade na entrega de valores públicos e condutas de riscos a integridade; Manter o compromisso da alta administração e dos agentes públicos na da cultura de integridade institucional; Promover o envolvimento, a colaboração e a atuação em rede das instâncias de integridade; Desenvolver e implementar estratégia com objetivos, metas e ações prioritárias, com base nos riscos à integridade pública.

VIII. Unidade Assessoria de Avaliação e Acompanhamento do Planejamento - ACPLAN, vinculada à DGOV.

Órgão assessor da Diretoria de Governança (DGOV), terá como objetivo auxiliar a DGOV no trabalho de coordenar os processos de avaliação e planejamento das unidades da UFPI e de desenvolver metodologias e mecanismos que qualifiquem o acompanhamento, o monitoramento, a avaliação e o redirecionamento do planejamento das unidades da UFPI.

2.4 Rol de Responsáveis da Unidade

No Quadro 1, apresenta-se as informações sobre todos os dirigentes que atuaram na PROPLAN e subunidades, no ano de 2022, incluindo os respectivos substitutos por ocasião de férias, saída temporária dos titulares etc.).

Quadro 1 – Rol dos responsáveis (dirigentes) da unidade e subunidades no ano de 2022

Unidade/Subunidade	Função	Nº ato da Reitoria de Designação	Nome	Cargo	E-mail pessoal institucional	Telefone Institucional	Início	Término
COORDENADORIA DE CONTRATOS E CONVÊNIOS	COORDENADOR	626/2017	LUIZ ANTÔNIO DE MENESES DE WAQUIM SILVA	TÉCNICO EM CONTABILIDADE	luizwaquim@ufpi.edu.br	3215-5623	02/05/2017	-
COORDENADORIA DE PLANEJAMENTO E GESTÃO DA INFORMAÇÃO	COORDENADOR	215/2018	AIRTON JUNIOR VIEIRA SANTOS	ESTATÍSTICO	airton@ufpi.edu.br	3215-5621	01/02/2018	-
PRÓ-REITORIA DE PLANEJAMENTO E ORÇAMENTO	PRÓ-REITOR	327/2021	LUIS CARLOS SALES	DOCENTE	lwis2006@gmail.com	3215-5621	17/03/2021	-
DIRETORIA DE GOVERNANÇA	DIRETORA	1111/2020	CLEÂNIA DE SALES SILVA	DOCENTE	cleaniasales@gmail.com	3215-5622	01/12/2020	-
COORDENADORIA DE ORÇAMENTO	COORDENADOR	15/2021	RANGEL DE SALES MEIRELLES	ECONOMISTA	rangelmeireles@ufpi.edu.br	3215-5623	09/01/2021	-
DIRETORIA DE GESTÃO DE RECURSOS	DIRETOR	30/2021	RICARDO ALAGGIO RIBEIRO	DOCENTE	alaggior@uol.com.br	3215-5622	31/01/2021	-
COORDENADORIA DE AVALIAÇÃO E ESTATÍSTICA	COORDENADORA	288/2021	EDNA MARIA MAGALHÃES DO NASCIMENTO	DOCENTE	magaledna@yahoo.com.br	3215-5622	15/03/2021	-
UNIDADE DE INTEGRIDADE E RISCO	CHEFE	1112/2022	KELSON SOARES BRITO	ANALISTA DE TECNOLOGIA DA INFORMAÇÃO	kelsonsoares@ufpi.edu.br	3215-5621	06/10/2022	-

Fonte: Boletim de Serviços da UFPI e SIGRH.

Relatório Anual de Atividades da PROPLAN - Exercício 2022

Quadro 2 – Rol dos responsáveis (substitutos) da unidade e subunidades no ano de 2022 (Atualizar)

Unidade/Subunidade	Função	N° ato da Reitoria de Designação	Nome	Cargo	E-mail pessoal institucional	Telefone Institucional	Mandato	
							Início	Término
DIRETORIA DE GESTÃO DE RECURSOS	DIRETOR (substituto)*	26/2021	RICARDO ALAGGIO RIBEIRO	DOCENTE	alaggior@uol.com.br	3215-5622	18/01/2021	30/01/2021
PRÓ-REITORIA DE PLANEJAMENTO E ORÇAMENTO	PRÓ-REITORA (substituta)*	191/2021	CLEÂNIA DE SALES SILVA	DOCENTE	cleaniasales@gmail.com	3215-5621	17/02/2021	07/03/2021
DIRETORIA DE GESTÃO DE RECURSOS	DIRETOR (substituto)*	219/2021	RANGEL DE SALES MEIRELLES	ECONOMISTA	rangelmeireles@ufpi.edu.br	3215-5622	17/02/2021	07/03/2021
COORDENADORIA DE ORÇAMENTO	COORDENADOR (substituto)*	657/2021	MARCOS EVANNUER SILVEIRA DA SILVA	ASSISTENTE EM ADMINISTRAÇÃO	marcospi8992@ufpi.edu.br	3215-5623	30/06/2021	12/07/2021
DIRETORIA DE GOVERNANÇA	DIRETORA (substituta)*	667/2021	EDNA MARIA MAGALHÃES DO NASCIMENTO	DOCENTE	magaledna@yahoo.com.br	3215-5622	12/07/2021	30/07/2021
COORDENADORIA DE AVALIAÇÃO E ESTATÍSTICA	COORDENADORA (substituta)*	896/2021	TARIANNA LUSTOSA SANTOS	SECRETÁRIA EXECUTIVA	tarianna@ufpi.edu.br	3215-5622	31/07/2021	20/08/2021
COORDENADORIA DE CONTRATOS E CONVÊNIOS	COORDENADORA (substituto)*	929/2021	SELMA MARIA DOS REIS	TÉCNICA EM CONTABILIDADE	smareis@ufpi.edu.br	3215-5624	09/08/2021	13/08/2021
COORDENADORIA DE ORÇAMENTO	COORDENADOR (substituto)*	1045/2021	MARCOS EVANNUER SILVEIRA DA SILVA	ASSISTENTE EM ADMINISTRAÇÃO	marcospi8992@ufpi.edu.br	3215-5623	27/09/2021	08/10/2021
COORDENADORIA DE PLANEJAMENTO ADMINISTRATIVO	COORDENADORA (substituta)*	1254/2021	SABRINA GOMES DE ALCANTARA	ASSISTENTE EM ADMINISTRAÇÃO	sabrigalcantara@ufpi.edu.br	3215-5621	08/11/2021	03/12/2021
DIRETORIA DE GESTÃO DE RECURSOS	DIRETORA (substituto)*	1295/2021	SELMA MARIA DOS REIS	TÉCNICA EM CONTABILIDADE	smareis@ufpi.edu.br	3215-5622	08/11/2021	01/12/2021
COORDENADORIA DE CONTRATOS E CONVÊNIOS	COORDENADOR (substituto)*	1287/2021	MARCOS EVANNUER SILVEIRA DA SILVA	ASSISTENTE EM ADMINISTRAÇÃO	marcospi8992@ufpi.edu.br	3215-5624	16/11/2021	28/11/2021
DIRETORIA DE GOVERNANÇA	DIRETORA (substituta)*	1471/2021	SABRINA GOMES DE ALCANTARA	ASSISTENTE EM ADMINISTRAÇÃO	sabrigalcantara@ufpi.edu.br	3215-5622	08/12/2021	31/12/2021
PRÓ-REITORIA	PRÓ-REITOR (substituto)*	1486/202	RICARDO ALAGGIO RIBEIRO	DOCENTE	alaggior@uol.com.br	3215-5621	08/12/2021	31/12/2021
COORDENADOR DE PLANEJAMENTO ADMINISTRATIVO	COORDENADORA (substituta)*	1254/2021	SABRINA GOMES DE ALCANTARA	ASSISTENTE EM ADMINISTRAÇÃO	sabrigalcantara@ufpi.edu.br	3215-5621	27/12/2021	30/12/2021

Fonte: Boletim de Serviços da UFPI e SIGRH.

*Por motivo de férias do titular.

3 ESTRATÉGIAS E DESEMPENHO DA UNIDADE

3.1 Acompanhamento dos Objetivos e Metas

O painel de acompanhamento dos objetivos e metas previstos no PDU da PROPLAN para o ano de 2022 está no [Anexo](#) deste RAA.

3.2 Ações Relevantes não Previstas no PDU

No ano de 2022 a Diretoria de Governança concentrou seus esforços principalmente em atender toda a conformidade legal exigida pelo governo federal, no contexto das diretrizes e princípios de governança, apresentados pelo decreto 9.203 de 22 de novembro de 2017 e instrumentado posteriormente, por exemplo, por instruções normativas como a IN 24 de 18 de março de 2020, que dispõe sobre o monitoramento do Planejamento Estratégico das entidades da administração pública federal e decretos como o nº 10.756, de 27 de julho de 2021, que institui o sistema de integridade pública do poder executivo e suas instâncias de integridade. Neste contexto, destacamos a criação da Unidade de Gestão de Integridade e Riscos; a institucionalização do Sistema de Ética na instituição e a criação da Comissão de Ética profissional da UFPI; a criação da Política e do plano de Gestão de Riscos da UFPI (Contingenciamento), bem como a atualização do Plano de Dados Abertos da UFPI, do Plano de Transformação Digital e do Plano Diretor de Tecnologia e da Informação, que foram coordenados por ela.

Outra atividade bastante relevante desenvolvida pela PROPLAN, através, da Diretoria de Governança, foi a realização da DGOV Itinerante, que consistiu em visitas *in loco*, da equipe da Diretoria de Governança, em todos os *Campi*, e em reuniões com todas as Pró-reitorias, órgãos Suplementares e centros de ensino e suas comissões setoriais de governança, totalizando 33 reuniões entre os meses de outubro a dezembro de 2022, para conscientizar gestores e servidores sobre a importância da aderência às boas práticas de governança no processo de gestão orientado a resultados, processo de prestação de contas e entrega de valor e sobre a importância do planejamento e do seu acompanhamento. Neste contexto, destacou-se a importância de acompanhar a execução das ações definidas para suas respectivas unidades no planejamento estratégico da UFPI 2020-2024, desdobradas no monitoramento do Plano de Desenvolvimento da Unidade – PDU 2020-2022 e na preparação para a elaboração do PDU referente aos anos de 2023-2024.

Demais atividades relevantes realizadas pela DGOV/PROPLAN no ano de 2022.

- Aprovação da nova estrutura hierárquica da PROPLAN, conforme resolução nº 79 CAD/2022 de 24 agosto de 2022, com destaque para a criação da Unidade de Gestão de Integridade e Risco;
- Elaboração e publicação do Regimento Interno da PROPLAN, conforme resolução CONSUN/UFPI nº 106, de 26 de agosto de 2022;
- Institucionalização da Política de Governança da Universidade Federal do Piauí e atualização do seu Comitê Interno de Governança, conforme Resolução CONSUN/UFPI nº 107, de 29 de agosto de 2022 e Ato da Reitoria Nº nº 1243/22;
- Institucionalização do Sistema da Ética do Poder Público no âmbito da UFPI e criação e designação da Comissão de Ética Profissional, conforme resolução CONSUN/UFPI Nº 112, de 14 de outubro de 2022 e Ato da Reitoria N.º 1495/22, de dezembro de 2022;
- Atualização do Comitê de Governança Digital, conforme Ato da Reitoria N.º 1023/22;
- Institucionalização da Política de Gestão de Riscos da Universidade Federal do Piauí, conforme a Resolução do Comitê Interno de Governança/UFPI Nº 01, de 24 de novembro de 2022;
- Institucionalização do Plano de Gestão de Riscos 2022 da Universidade Federal do Piauí, incluindo sua Matriz de Riscos, conforme a Resolução do Comitê Interno de Governança/UFPI Nº 02, de 20 de dezembro de 2022;
- Atualização dos integrantes de todas as Comissões de Governança Setoriais da UFPI;
- Direcionamento e monitoramento, junto ao STI, da atualização do Plano Diretor de Tecnologia da Informação e Comunicação 2019-2022, conforme Resolução Comitê de Governança Digital/UFPI Nº 01, de 7 de dezembro de 2022;
- Direcionamento e monitoramento, junto à administração superior, da criação da comissão para atualização e publicação do Plano de Dados Abertos 2021-2022, conforme Resolução do Comitê de Governança Digital Nº 03, de 19 de dezembro de 2022;

- Direcionamento e monitoramento, junto ao SRH, da atualização da Comissão de Conflito de Interesse e de Nepotismo no âmbito da UFPI, conforme Atos da Reitoria N.º 592/22 e N.º 1340/22;
- Conclusão do Relatório de autoavaliação institucional 2022, tendo como ano referência 2020/2021 com apresentação e divulgação no âmbito da UFPI;
- Realização do III seminário do Enade 2022 na UFPI e acompanhamento com orientações sistemáticas, junto aos coordenadores de curso para o Enade 2022;
- Criação da Comissão de Implantação do Programa de Acompanhamento do Egressos da UFPI, conforme Ato da Reitoria N.º 585/2022.

3.3 Resultados Alcançados

Conforme o planejamento estabelecido no PDU e PDI, a PROPLAN para o ano de 2022 possui um total de 29 metas, as quais atendeu totalmente 10, parcialmente 13 e realocou 6 pra o próximo ciclo do PDU 2023-2024, com o objetivo de traçar melhores estratégias para alcance destas. Deste modo, conseguiu atingir um grau de eficácia de **56,9%** do comprimento das metas.

Ressaltamos o papel que a Diretoria de Governança vem se dispondo a protagonizar na UFPI nos últimos anos, desde sua criação no segundo semestre de 2017. Consideramos o ano de 2022 como o ano em que as ações da DGOV tiveram maior alcance institucional na área do *compliance*, trazendo vários normativos e exigências federais para a realidade administrativa da UFPI, os quais já foram relacionados acima. As ações tiveram maior alcance no âmbito da UFPI, considerando que a DGOV Itinerante e as orientações individuais sistemáticas realizadas pela DGOV permitiram que as unidades da UFPI obtiveram um conhecimento maior sobre a governança e suas boas práticas e o papel dos gestores neste contexto. Acreditamos que os esforços da DGOV, principalmente em relação à DGOV Itinerante e ao processo de *compliance* nos trará avanços futuros na gestão, na governança e na transparência da UFPI.

Por fim, sabemos que as conquista neste campo, que envolve uma mudança de cultura no processo de planejamento e gestão a partir da adoção das boas práticas de governança, é acompanhado por um avanço à longo prazo. E é nesse sentido, que a equipe DGOV tem se empenhado ao máximo, independente dos obstáculos, para trazer soluções na área de governança à UFPI.

4 GESTÃO ORÇAMENTÁRIA E FINANCEIRA**4.1 Demonstrativo Orçamentário e Financeiro da Unidade**

Na Tabela 1, estão discriminados os recursos financeiros disponibilizados para a unidade, em 2022.

Tabela 1 – Demonstrativo do orçamento de custeio, no exercício de 2022, referente à Pró-Reitoria de Planejamento e Orçamento

Ações do Governo	PTRES - Programa de Trabalho Resumido	Natureza da Despesa	Recursos de Custeio			
			Dotação	Empenhado	Liquidado	Pago
20RK	170305 - FUNCIONAMENTO DE INSTITUICOES FEDERAIS DE ENSINO SUPERIOR	33.90.14	R\$ 6.079,30	R\$ 6.079,30	R\$ 6.079,30	R\$ 6.079,30
20RK	170305 - FUNCIONAMENTO DE INSTITUICOES FEDERAIS DE ENSINO SUPERIOR	33.90.33	R\$ 1.687,56	R\$ 1.687,56	R\$ 1.687,56	R\$ 1.687,56
OOPW	138394 – CONTRIBUIÇÃO A ENTIDADE NACIONAL (ANDIFES)	33.50.41	R\$58.757,92	R\$ 58.757,92	R\$ 58.757,92	R\$ 58.757,92
OOPW	148759 - CONTRIBUIÇÃO A ENTIDADE NACIONAL (FAUBAI)	33.50.41	R\$ 3.000,00			
OOPW	148760 - CONTRIBUIÇÃO A ENTIDADE NACIONAL (GCUB)	33.50.41	R\$14.427,00	R\$ 14.427,00	R\$ 14.427,00	R\$ 14.427,00
OOPW	148761 - CONTRIBUIÇÃO A ENTIDADE NACIONAL (CONDETUF)	33.50.41	R\$ 20.000,00	R\$ 19.998,15	R\$ 19.998,15	R\$ 19.998,15
OOPW	148762 - CONTRIBUIÇÃO A ENTIDADE NACIONAL (ABEU)	33.50.41	R\$ 1.868,00	R\$ 1.868,00	R\$ 1.868,00	R\$ 1.868,00
OOPW	148763 - CONTRIBUIÇÃO A ENTIDADE NACIONAL (ABREPRO)	33.50.92	R\$ 4.000,00	R\$ 1.300,00	R\$ 1.300,00	R\$ 1.300,00
OOPW	148826 - CONTRIBUIÇÃO A ENTIDADE NACIONAL (FOPROP)	33.50.41	R\$ 1.500,00	R\$ 1.500,00	R\$ 1.500,00	R\$ 1.500,00
00PW	148827 - CONTRIBUIÇÃO A ENTIDADE NACIONAL (COMPOS)	33.50.41	R\$ 2.000,00	R\$ 2.000,00	R\$ 2.000,00	R\$ 2.000,00
00PW	148829 - CONTRIBUIÇÃO A ENTIDADE NACIONAL (ABEC BRASIL)	33.50.41	R\$ 500,00			
00PW	149735 - CONTRIBUIÇÃO A ENTIDADE NACIONAL (UNIREDE)	33.50.41	R\$ 5.000,00			
00PW	149736 - CONTRIBUIÇÃO A ENTIDADE NACIONAL (ANPOF)	33.50.41	R\$ 1.000,00	R\$ 1.000,00	R\$ 1.000,00	R\$ 1.000,00
20GK	170313 - FOMENTO AS ACOES DE GRADUACAO, POS-GRADUACAO, ENSINO, PESQUISA (BOLSAS)	33.90.18	R\$ 4.600,00	R\$ 4.600,00	R\$ 4.600,00	R\$ 4.600,00
20GK	170304 - FOMENTO AS ACOES DE GRADUACAO, POS-GRADUACAO, ENSINO, PESQUISA	33.90.18	R\$35.439,98	R\$ 35.439,98	R\$ 32.000,00	R\$ 32.000,00
20GK	170304 - FOMENTO AS ACOES DE GRADUACAO, POS-GRADUACAO, ENSINO, PESQUISA	33.90.30	R\$ 7.800,00	R\$ 7.800,00	R\$ 7.800,00	R\$ 7.800,00

TOTAL	R\$167.659,7 6	R\$155.157,91	R\$151.717,93	R\$151.717,93
-------	-------------------	---------------	---------------	---------------

Fonte: Tesouro Gerencial

4.2 Resultados Alcançados

No ano de 2022 com a dotação da ação 20RK, a Pró-Reitoria de Planejamento e Orçamento executou diversas atividades para melhorar a integração das informações e atividades administrativas da UFPI. O pró-reitor participou, de forma presencial e remota, de encontros dos integrantes do Fórum Nacional de Pró-Reitores de Planejamento e de Administração das Instituições Federais de Ensino Superior (FORPLAD). Trata-se de atividades que tem caráter permanente e reúne os pró-reitores de planejamento, de administração e ocupantes de cargos equivalentes destas instituições. Além disso, foram realizadas viagens para os campi fora da capital, através da reitoria itinerante, com vistas a mapear as diversas necessidades dos campi e dos colégios técnicos localizados nas cidades do interior piauiense, para isso foram utilizados os recursos alocados para diárias e passagens.

Com os recursos previstos na ação 00PW, foi executado o pagamento da anuidade de várias associações, de acordo com o art. 25 caput da [Lei nº 8.666/93](#). O pagamento das anuidades/contribuições é premissa para que a UFPI beneficie-se das atividades realizadas pela Andifes, Grupo coimbra, CONDETUFIP, Abeu, FOPROP, COMPOS e ANPOF, quais sejam: promoção de estudos e projetos de natureza interdisciplinar e interinstitucional; intercâmbio de informações e experiências com instituições de ensino e pesquisa, entidades culturais, científicas e tecnológicas nacionais e estrangeiras; articulação com os entes públicos; assessoramento relacionado a questões político-administrativas, jurídicas e técnicas.

.Em relação à dotação orçamentaria da ação 20GK, esta foi utilizada para executar o Programa Idiomas Sem Fronteiras (ISF) e todas as bolsas de alunos estrangeiros da assessoria internacional. A execução orçamentaria da ação 20GK, são despesas com bolsas da ASSINTER (BRACOL, PAEC, PROAFRI), programa IDIOMAS SEM FRONTEIRAS-ISF e contratação de provas/teste – TOEFL, Teste de Inglês como Língua Estrangeira é um exame que tem o objetivo de avaliar o potencial individual de falar e entender o inglês em nível acadêmico da assessoria internacional, ressaltamos que essas atividade são de fundamental importância para fomentar o intercâmbio de informações e experiências com instituições internacionais.

Essa ação tem trazido benefícios importantes, especialmente nas relações acadêmicas, científicas e culturais, sobretudo entre as instituições internacionais parceiras,

contribuindo com a produção do conhecimento e na divulgação dos resultados de pesquisas em seminários, workshops e encontros de pesquisas.

5 INFRAESTRUTURA

A Pró-Reitoria de Planejamento e Orçamento fica localizada no Campus Ministro Petrônio Portela, bloco G-10, entre o bloco da Reitoria e o da Pró-Reitoria de Administração.

A infraestrutura da unidade é constituída por:

- 01 (um) gabinete do Pró-Reitor;
- 01 (uma) recepção da Pró-Reitoria;
- 01 (uma) sala da Diretoria de Governança;
- 01 (uma) sala Diretoria Gestão de Recursos e da Coordenadoria de Avaliação e Regulação Acadêmica;
- 01 (uma) sala da Coordenadoria de Orçamento;
- 01 (uma) sala da Coordenadoria de Convênios e Contratos;
- 01 (uma) sala da Coordenadoria de Planejamento e Gestão da Informação e Unidade de Integridade e Riscos;
- 01 (uma) sala da copiadora;
- 01 (uma) copa;
- 03 (três) banheiros (masculino, feminino e do gabinete da Pró-Reitoria);

6 CONTEÚDO ESPECÍFICO DA UNIDADE

6.1 Conteúdo Específico da Diretoria de Gestão de Recursos e suas Coordenações

As Tabelas 3 a 10 contêm informações/dados acerca do orçamento da UFPI e, de contratos e convênios firmados pela IES.

Tabela 2 – Orçamento aprovado – (2022)

UO	Categoria / Econômica	Dotação Inicial (A)	Suplementar Especial (B)	Dotação Especial (C)	Anulações/ Remanejada (D)	Dotação Transferida (E)	Créditos Concedidos (F)	Dotação Autorizada G=(A+B+C+D+E+F)	Créditos Recebidos (H)	Dotação Final I = (G + H)
26279	PESSOAL E ENCARGOS SOCIAIS	690.662.543,00	11.147.801,00		-4.101.214,00			697.709.130,00		697.709.130,0
26279	OUTRAS DESPESAS CORRENTES	127.798.155,00	1.136.291,00		-8.156.795,00			120.777.651,00		120.777.651,00
26279	INVESTIMENTOS	2.650.800,00	160.000,00		-268.000,00			2.542.800,00		2.542.800,00
22101	OUTRAS DESPESAS CORRENTES								189.000,00	189.000,00
24101	OUTRAS DESPESAS CORRENTES								1.988.927,52	1.988.927,52
25302	OUTRAS DESPESAS CORRENTES								14.801,82	14.801,82
26101	INVESTIMENTOS								6.301.304,93	6.301.304,93
26101	OUTRAS DESPESAS CORRENTES								39.310.164,17	39.310.164,17
26242	OUTRAS DESPESAS CORRENTES								2.828,56	2.828,56
26291	OUTRAS DESPESAS CORRENTES								1.943.585,53	1.943.585,53
26292	OUTRAS DESPESAS CORRENTES								2.090,32	2.090,32
26298	OUTRAS DESPESAS CORRENTES								5.812.262,57	5.812.262,57
26416	OUTRAS DESPESAS CORRENTES								283.432,40	283.432,40
26431	OUTRAS DESPESAS CORRENTES								538.020,00	538.020,00
26455	OUTRAS DESPESAS CORRENTES								5.710.711,39	5.710.711,39
36901	OUTRAS DESPESAS CORRENTES								6.719.702,51	6.719.702,51

Relatório Anual de Atividades da PROPLAN - Exercício 2022

55101	OUTRAS DESPESAS CORRENTES								3.254.292,22	3.254.292,22
	Total Geral	821.111.498,00	12.444.092,00	0,00	-8.424.795,00	0,00	0,00	821.029.581,00	72.071.123,94	893.100.704,94

Fonte: CODEOR/DGR/PROPLAN/UFPI

Tabela 3 – Despesas realizadas – (2022)

Elemento Despesa	Especificação	Valor Realizado (R\$)
PESSOAL E ENCARGOS SOCIAIS		675.091.385,18
01	APOSENTADORIAS, RESERVA REMUNERADA E REFORMAS	169.270.676,66
03	PENSOES	35.978.846,36
04	CONTRATAÇÃO POR TEMPO DETERMINADO - PES.CIVIL	10.101.733,07
07	CONTRIBUIÇÃO A ENTIDADE FECHADA PREVIDENCIA	1.467.241,71
11	VENCIMENTOS E VANTAGENS FIXAS - PESSOAL CIVIL	375.627.798,21
13	OBRIGACOES PATRONAIS	80.475.244,03
16	OUTRAS DESPESAS VARIÁVEIS - PESSOAL CIVIL	675.298,41
91	SENTENÇAS JUDICIAIS	953.375,21
92	DESPESAS DE EXERCÍCIOS ANTERIORES	541.171,52
PESSOAL E ENCARGOS SOCIAIS		120.112.933,96
04	CONTRATAÇÃO POR TEMPO DETERMINADO - PES.CIVIL	879.213,84
08	OUTROS BENEF.ASSIST. DO SERVIDOR E DO MILITAR	1.945.231,36
14	DIARIAS - PESSOAL CIVIL	374.182,05
18	AUXÍLIO FINANCEIRO A ESTUDANTES	10.111.653,57
20	AUXÍLIO FINANCEIRO A PESQUISADORES	345.680,41
30	MATERIAL DE CONSUMO	11.387.567,52
33	PASSAGENS E DESPESAS COM LOCOMOÇÃO	1.901.160,16
36	OUTROS SERVIÇOS DE TERCEIROS - P. FÍSICA	1.625.274,23
37	LOCAÇÃO DE MAO-DE-OBRA	47.105.652,99
39	OUTROS SERVIÇOS DE TERCEIROS PJ - OP.INT.ORB.	17.681.183,51
40	SERVIÇOS DE TECNOLOGIA DA INFORMAÇÃO E COMUNICAÇÃO - PJ	1.224.204,77
41	CONTRIBUIÇÕES	99.551,07
46	AUXÍLIO-ALIMENTAÇÃO	13.649.097,12
47	OBRIGACOES TRIBUTARIAS E CONTRIBUTIVAS	4.028.697,72
49	AUXÍLIO-TRANSPORTE	100.000,00
59	PENSOES ESPECIAIS	170.632,68
91	SENTENÇAS JUDICIAIS	72.720,00
92	DESPESAS DE EXERCÍCIOS ANTERIORES	64.516,74
93	INDENIZACOES E RESTITUIÇOES	831.396,49
INVESTIMENTOS		2.542.555,41

Relatório Anual de Atividades da PROPLAN - Exercício 2022

51	OBRAS E INSTALACOES	343.349,89
52	EQUIPAMENTOS E MATERIAL PERMANENTE	2.016.972,58
92	DESpesas DE EXERCICIOS ANTERIORES	182.232,94
Total Geral		797.746.874,55

Fonte: CODEOR/DGR/PROPLAN/UFPI

Tabela 4 – Execução por grupo de despesa – (2022)

Grupo de Despesa	Valor (R\$)
1 - PESSOAL ENCARGOS SOCIAIS	675.091.385,18
3 - OUT. DESP. CORRENTES	120.112.933,96
4 – INVESTIMENTOS	2.542.555,41
Total Geral	797.746.874,55

Fonte: CODEOR/DGR/PROPLAN/UFPI

Tabela 5 – Execução por modalidade de licitação – (2022)

Modalidade	Valor (R\$)
DISPENSA DE LICITACAO	7.557.039,09
INEXIGIBILIDADE	3.643.139,11
NAO SE APLICA	715.662.149,16
SUPRIMENTO DE FUNDOS	24.861,47
REGIME DIFERENCIADO DE CONTRATACAO PUBLICA	447.582,83
PREGAO	70.412.102,89
Total Geral	797.746.874,55

Fonte: CODEOR/DGR/PROPLAN/UFPI

Tabela 6 – Distribuição Orçamentária por fonte de recursos – (2022)

Origem da Receita		Previsão (R\$)	Execução (R\$)
0100000000	RECURSOS PRIMARIOS DE LIVRE APLICACAO	20.586.395,00	19.531.592,51
0150000000	REC.PROPRIOS PRIMARIOS DE LIVRE APLICACAO	10.448,93	
0151000000	RECURSOS LIVRES DA SEGURIDADE SOCIAL	0,00	958.587,49
0169000000	CONTR.PATRONAL PARA O PLANO SEG.SOC.SERV.PUB.	204.667.281,00	203.096.883,01
8100000000	RECURSOS PRIMARIOS DE LIVRE APLICACAO	589.507.835,00	569.380.399,47
8188000000	RECURSOS FINANCEIROS DE LIVRE APLICACAO	250.000,00	250.000,00
8150000000	REC.PROPRIOS PRIMARIOS DE LIVRE APLICACAO	1.560.126,00	
0150262790	RECURSOS DIRETAM.ARREC-FUND.UNIVERS.FED.PIAUI	99.551,07	99.551,07
8150262790	RECURSOS DIRETAM.ARREC-FUND.UNIVERS.FED.PIAUI	4.429.861,00	4.429.861,00
Total Geral		821.111.498,00	797.746.874,55

Fonte: CODEOR/DGR/PROPLAN/UFPI

Tabela 7 – Execução da despesa orçamentária – (2022)

Fontes de Recursos		Dotação Autorizada (R\$)	Despesa Empenhada (R\$)	% Utilizado
0100000000	RECURSOS PRIMARIOS DE LIVRE APLICACAO	19.532.645,00	19.531.592,51	100%
0150000000	REC.PROPRIOS PRIMARIOS DE LIVRE APLICACAO	15.448,93		0%
0151000000	RECURSOS LIVRES DA SEGURIDADE SOCIAL	1.321.306,00	958.587,49	73%
0169000000	CONTR.PATRONAL PARA O PLANO SEG.SOC.SERV.PUB.	203.167.281,00	203.096.883,01	100%
8100000000	RECURSOS PRIMARIOS DE LIVRE APLICACAO	592.191.752,00	569.380.399,47	96%
8188000000	RECURSOS FINANCEIROS DE LIVRE APLICACAO	250.000,00	250.000,00	100%
8150000000	REC.PROPRIOS PRIMARIOS DE LIVRE APLICACAO	21.736,00		0%
0150262790	RECURSOS DIRETAM.ARREC-FUND.UNIVERS.FED.PIAUI	99.551,07	99.551,07	100%
8150262790	RECURSOS DIRETAM.ARREC-FUND.UNIVERS.FED.PIAUI	4.429.861,00	4.429.861,00	100%
Total Geral		821.029.581,00	797.746.874,55	97%

Fonte: CODEOR/DGR/PROPLAN/UFPI

Tabela 8 – Perfil dos gastos da UFPI (Despesa por Grupo e Elemento): Ação: 20RK, 8282, 4002, 4572, 00PW, 20RL, 2994, 20GK

Ação: 20RK - FUNCIONAMENTO DE INSTITUICOES FEDERAIS DE ENSINO SUPERIOR / Despesa por Grupo e Elemento (UFPI)				
DESPESAS CORRENTES				
Grupos de Despesa	Empenhada	Liquidada	RP não processados	Valores Pagos
3. Outras Despesas Correntes	R\$ 56.541.230,96	R\$ 45.169.928,96	R\$ 11.371.302,00	R\$ 45.149.310,77
DIARIAS - PESSOAL CIVIL	R\$ 216.530,50	R\$ 216.530,50		R\$ 216.530,50
MATERIAL DE CONSUMO	R\$ 3.103.988,69	R\$ 1.764.723,05	R\$ 1.339.265,64	R\$ 1.753.233,05
PASSAGENS E DESPESAS COM LOCOMOCAO	R\$ 699.486,87	R\$ 645.705,93	R\$ 53.780,94	R\$ 645.705,93
OUTROS SERVICOS DE TERCEIROS - PESSOA FISICA	R\$ 428.430,47	R\$ 390.925,98	R\$ 37.504,49	R\$ 382.931,59
LOCACAO DE MAO-DE-OBRA	R\$ 31.842.552,68	R\$ 25.715.665,96	R\$ 6.126.886,72	R\$ 25.715.665,96
OUTROS SERVICOS DE TERCEIROS - PESSOA JURIDICA	R\$ 14.434.197,53	R\$ 11.005.601,84	R\$ 3.428.595,69	R\$ 11.004.468,04
SERVICOS DE TECNOLOGIA DA INFORMACAO E COMUNICACAO – PJ	R\$ 1.224.204,77	R\$ 941.191,25	R\$ 283.013,52	R\$ 941.191,25
OBRIGACOES TRIBUTARIAS E CONTRIBUTIVAS	R\$ 2.985,00	R\$ 2.985,00		R\$ 2.985,00
OUTROS AUXILIOS FINANCEIROS A PESSOA FISICA	R\$ 100.000,00	R\$ 17.600,00	R\$ 82.400,00	R\$ 17.600,00
SENTENCAS JUDICIAIS	R\$ 64.516,74	R\$ 64.516,74		R\$ 64.516,74
DESPESAS DE EXERCICIOS ANTERIORES	R\$ 364.027,01	R\$ 364.027,01		R\$ 364.027,01
INDENIZACOES E RESTITUICOES	R\$ 220,00	R\$ 220,00		R\$ 220,00

Relatório Anual de Atividades da PROPLAN - Exercício 2022

OUTROS SERVICOS DE TERCEIROS - PESSOA JURIDICA (INTRA)	R\$ 35.000,00	R\$ 15.145,00	R\$ 19.855,00	R\$ 15.145,00
OBRIG.TRIBUT.E CONTRIB-OP.INTRA-ORCAMENTARIAS	R\$ 4.025.090,70	R\$ 4.025.090,70		R\$ 4.025.090,70
DESPESAS DE CAPITAL				
Grupos de Despesa	Empenhada	Liquidada	RP não Processados	Valores Pagos
4. Investimentos	R\$ 2.542.555,41	R\$ 1.405.878,63	R\$ 1.136.676,78	R\$ 1.405.878,63
OBRAS E INSTALACOES	R\$ 343.349,89	R\$ 219.623,23	R\$ 123.726,66	R\$ 219.623,23
EQUIPAMENTOS E MATERIAL PERMANENTE	R\$ 2.016.972,58	R\$ 1.186.255,40	R\$ 830.717,18	R\$ 1.186.255,40
DESPESAS DE EXERCICIOS ANTERIORES	R\$ 182.232,94		R\$ 182.232,94	
Ação: 20RL - FUNCIONAMENTO DAS INSTITUICOES DA REDE FEDERAL DE EDUCACÃO / Despesa por Grupo e Elemento (UFPI)				
DESPESAS CORRENTES				
Grupos de Despesa	Empenhada	Liquidada	RP não processados	Valores Pagos
3. Outras Despesas Correntes	R\$ 7.639.661,17	R\$ 5.714.297,81	R\$ 1.925.363,36	R\$ 5.714.297,81
DIARIAS - PESSOAL CIVIL	R\$ 50.492,96	R\$ 50.492,96		R\$ 50.492,96
MATERIAL DE CONSUMO	R\$ 847.890,35	R\$ 788.693,59	R\$ 59.196,76	R\$ 788.693,59
PASSAGENS E DESPESAS COM LOCOMOCAO	R\$ 289.957,13	R\$ 263.625,70	R\$ 26.331,43	R\$ 263.625,70
OUTROS SERVICOS DE TERCEIROS - PESSOA FISICA	R\$ 3.152,97	R\$ 3.152,97		R\$ 3.152,97
LOCACAO DE MAO-DE-OBRA	R\$ 5.704.262,38	R\$ 4.204.586,85	R\$ 1.499.675,53	R\$ 4.204.586,85
OUTROS SERVICOS DE TERCEIROS - PESSOA JURIDICA	R\$ 743.283,36	R\$ 403.123,72	R\$ 340.159,64	R\$ 403.123,72
OBRIG.TRIBUT.E CONTRIB-OP.INTRA-ORCAMENTARIAS	R\$ 622,02	R\$ 622,02		R\$ 622,02
Ação: 2994 - ASSISTENCIA AOS ESTUDANTES DAS INSTITUICOES FEDERAIS / Despesa por Grupo e Elemento (UFPI)				

Relatório Anual de Atividades da PROPLAN - Exercício 2022

DESPESAS CORRENTES				
Grupos de Despesa	Empenhada	Liquidada	RP não processados	Valores Pagos
3. Outras Despesas Correntes	R\$ 1.268.939,58	R\$ 581.473,94	R\$ 687.465,64	R\$ 581.473,94
AUXILIO FINANCEIRO A ESTUDANTES	R\$ 496.578,00	R\$ 257.639,67	R\$ 238.938,33	R\$ 257.639,67
MATERIAL DE CONSUMO	R\$ 772.361,58	R\$ 323.834,27	R\$ 448.527,31	R\$ 323.834,27
Ação: 20GK - FOMENTO AS AÇÕES DE GRADUAÇÃO, POS-GRADUAÇÃO, ENSINO, PESQUISA / Despesa por Grupo e Elemento (UFPI)				
DESPESAS CORRENTES				
Grupos de Despesa	Empenhada	Liquidada	RP não processados	Valores Pagos
3. Outras Despesas Correntes	R\$ 3.528.787,00	R\$ 2.660.554,73	R\$ 868.232,27	R\$ 2.660.554,73
AUXILIO FINANCEIRO A ESTUDANTES	R\$ 1.984.308,57	R\$ 1.621.944,32	R\$ 362.364,25	R\$ 1.621.944,32
AUXILIO FINANCEIRO A PESQUISADORES	R\$ 345.680,41	R\$ 191.180,41	R\$ 154.500,00	R\$ 191.180,41
MATERIAL DE CONSUMO	R\$ 7.800,00	R\$ 7.800,00		R\$ 7.800,00
OUTROS SERVICOS DE TERCEIROS - PESSOA FISICA	R\$ 1.190.998,02	R\$ 839.630,00	R\$ 351.368,02	R\$ 839.630,00
Ação: 00PW - CONTRIBUICOES A ENTIDADES NACIONAIS SEM EXIGENCIA DE PROGRAMAÇÃO / Despesa por Grupo e Elemento (UFPI)				
DESPESAS CORRENTES				
Grupos de Despesa	Empenhada	Liquidada	RP não processados	Valores Pagos
3. Outras Despesas Correntes	R\$ 99.551,07	R\$ 99.551,07	R\$ -	R\$ 99.551,07
CONTRIBUICOES	R\$ 99.551,07	R\$ 99.551,07		R\$ 99.551,07
Ação: 4572 - CAPACITAÇÃO DE SERVIDORES PUBLICOS FEDERAIS EM PROCESSO DE QUALIFICAÇÃO / Despesa por Grupo e Elemento (UFPI)				
DESPESAS CORRENTES				
Grupos de Despesa	Empenhada	Liquidada	RP não processados	Valores Pagos
3. Outras Despesas Correntes	R\$ 78.800,00	R\$ 78.800,00	R\$ -	R\$ 78.800,00

Relatório Anual de Atividades da PROPLAN - Exercício 2022

OUTROS SERVICOS DE TERCEIROS - PESSOA JURIDICA	R\$ 78.800,00	R\$ 78.800,00		R\$ 78.800,00
DESPESAS CORRENTES – TOTAL				
Grupos de Despesa	Empenhada	Liquidada	RP não processados	Valores Pagos
1. Despesas de Pessoal	R\$ 675.091.385,18	R\$ 675.091.385,18	R\$ -	R\$ 625.127.809,84
3. Outras Despesas Correntes	R\$ 120.112.933,96	R\$ 97.029.725,00	R\$ 23.083.208,96	R\$ 95.069.855,00
4. Investimentos	R\$ 2.542.555,41	R\$ 1.405.878,63	R\$ 1.136.676,78	R\$ 1.405.878,63
TOTAL GERAL	R\$ 797.746.874,55	R\$ 773.526.988,81	R\$ 24.219.885,74	R\$ 721.603.543,47
Ação: 0181 - APOSENTADORIAS E PENSOES CIVIS DA UNIAO/Despesa por Grupo e Elemento (UFPI)				
DESPESAS CORRENTES				
Grupos de Despesa	Empenhada	Liquidada	RP não processados	Valores Pagos
1. Despesas de Pessoal	R\$ 206.092.196,50	R\$ 206.092.196,50	R\$ -	R\$ 189.905.300,26
APOSENTADORIAS, RESERVA REMUNERADA E REFORMAS	R\$ 169.270.676,66	R\$ 169.270.676,66		R\$ 156.014.885,96
PENSOES	R\$ 35.978.846,36	R\$ 35.978.846,36		R\$ 33.135.609,97
SENTENCAS JUDICIAIS	R\$ 839.276,58	R\$ 839.276,58		R\$ 751.407,43
DESPESAS DE EXERCICIOS ANTERIORES	R\$ 3.396,90	R\$ 3.396,90		R\$ 3.396,90
Ação: 20TP- ATIVOS CIVIS DA UNIAO/Despesa por Grupo e Elemento (UFPI)				
DESPESAS CORRENTES				
Grupos de Despesa	Empenhada	Liquidada	RP não processados	Valores Pagos
1. Despesas de Pessoal	R\$ 390.656.582,08	R\$ 390.656.582,08	R\$ -	R\$ 356.879.902,98
CONTRATACAO P/TEMPO DETERMINADO	R\$ 10.101.733,07	R\$ 10.101.733,07		R\$ 9.359.249,86
CONTRIB. A ENTIDADES FECHADAS DE PREVIDENCIA	R\$ 1.467.241,71	R\$ 1.467.241,71		R\$ 1.344.421,63

Relatório Anual de Atividades da PROPLAN - Exercício 2022

VENCIMENTOS E VANTAGENS FIXAS - PESSOAL CIVIL	R\$ 375.627.798,21	R\$ 375.627.798,21		R\$ 342.793.873,43
OUTRAS DESPESAS VARIÁVEIS - PESSOAL CIVIL	R\$ 675.298,41	R\$ 675.298,41		R\$ 630.421,94
SENTENÇAS JUDICIAIS	R\$ 114.098,63	R\$ 114.098,63		R\$ 105.579,99
DESPESAS DE EXERCÍCIOS ANTERIORES	R\$ 501.111,28	R\$ 501.111,28		R\$ 477.055,36
OBRIGACOES PATRONAIS - OP.INTRA-ORÇAMENTARIAS	R\$ 2.169.300,77	R\$ 2.169.300,77		R\$ 2.169.300,77
Ação: 09HB - CONTRIBUIÇÃO DA UNIÃO /Despesa por Grupo e Elemento (UFPI)				
DESPESAS CORRENTES				
Grupos de Despesa	Empenhada	Liquidada	RP não processados	Valores Pagos
1. Despesas de Pessoal	R\$ 78.342.606,60	R\$ 78.342.606,60	R\$ -	R\$ 78.342.606,60
OBRIGACOES PATRONAIS - OP.INTRA-ORÇAMENTARIAS	R\$ 78.305.943,26	R\$ 78.305.943,26		R\$ 78.305.943,26
DESPESAS DE EXERCÍCIOS ANTERIORES	R\$ 36.663,34	R\$ 36.663,34		R\$ 36.663,34
Ação: 0005 - SENTENÇAS JUDICIAIS (PRECATÓRIOS)/Despesa por Grupo e Elemento (UFPI)				
DESPESAS CORRENTES				
Grupos de Despesa	Dotação	Empenhada	Liquidada	Valores Pagos
1. Despesas de Pessoal	R\$ 18.964.471,00			
Ação: 00S6 - BENEFÍCIO ESPECIAL DE APOSENTADORIA/Despesa por Grupo e Elemento (UFPI)				
DESPESAS CORRENTES				
Grupos de Despesa	Dotação	Empenhada	Liquidada	Valores Pagos
1. Despesas de Pessoal	R\$ 1.000,00			
Ação: 212B - BENEFÍCIOS OBRIGATORIOS AOS SERVIDORES CIVIS / Despesa por Grupo e Elemento (UFPI)				
DESPESAS CORRENTES				
Grupos de Despesa	Empenhada	Liquidada	RP não processados	Valores Pagos
3. Outras Despesas Correntes	R\$ 16.668.190,34	R\$ 16.668.190,34		R\$ 15.300.491,41

Relatório Anual de Atividades da PROPLAN - Exercício 2022

CONTRATAÇÃO POR TEMPO DETERMINADO	R\$ 879.213,84	R\$ 879.213,84		R\$ 810.943,16
OUTROS BENEF. ASSIST. DO SERVIDOR E DO MILITAR	R\$ 1.945.231,36	R\$ 1.945.231,36		R\$ 1.797.404,11
AUXÍLIO-ALIMENTAÇÃO	R\$ 13.649.097,12	R\$ 13.649.097,12		R\$ 12.525.222,01
AUXÍLIO-TRANSPORTE	R\$ 170.632,68	R\$ 170.632,68		R\$ 152.554,04
DESPESAS DE EXERCÍCIOS ANTERIORES	R\$ 24.015,34	R\$ 24.015,34		R\$ 14.368,09
Ação: 2004 -BENEFÍCIOS E PENSÕES INDENIZATORIAS DECORRENTES DE LEGISLAÇÃO / Despesa por Grupo e Elemento (UFPI)				
DESPESAS CORRENTES				
Grupos de Despesa	Empenhada	Liquidada	RP não processados	Valores Pagos
3. Outras Despesas Correntes	R\$ 6.745.478,41	R\$ 6.745.478,41	R\$ -	R\$ 6.179.985,53
OUTROS SERVIÇOS DE TERCEIROS - PESSOA JURÍDICA	R\$ 5.779,26	R\$ 5.779,26		R\$ 5.779,26
DESPESAS DE EXERCÍCIOS ANTERIORES	R\$ 224.793,07	R\$ 224.793,07		R\$ 216.680,55
INDENIZAÇÕES E RESTITUIÇÕES	R\$ 6.514.906,08	R\$ 6.514.906,08		R\$ 5.957.525,72
Ação: 0536 -BENEFÍCIOS E PENSÕES INDENIZATORIAS DECORRENTES DE LEGISLAÇÃO / Despesa por Grupo e Elemento (UFPI)				
DESPESAS CORRENTES				
Grupos de Despesa	Empenhada	Liquidada	RP não processados	Valores Pagos
3. Outras Despesas Correntes	R\$ 72.720,00	R\$ 72.720,00	R\$ -	R\$ 66.660,00
PENSÕES ESPECIAIS	R\$ 72.720,00	R\$ 72.720,00		R\$ 66.660,00
Ação: 8282 - REESTRUTURAÇÃO E MODERNIZAÇÃO DAS INSTITUIÇÕES FEDERAIS / Despesa por Grupo e Elemento (UFPI)				
DESPESAS CORRENTES				
Grupos de Despesa	Empenhada	Liquidada	RP não processados	Valores Pagos
3. Outras Despesas Correntes	R\$ 11.316.368,50	R\$ 10.350.439,13	R\$ 965.929,37	R\$ 10.350.439,13
DIÁRIAS - PESSOAL CIVIL	R\$ 107.158,59	R\$ 107.158,59		R\$ 107.158,59
MATERIAL DE CONSUMO	R\$ 406.240,64	R\$ 246.566,50	R\$ 159.674,14	R\$ 246.566,50

Relatório Anual de Atividades da PROPLAN - Exercício 2022

PASSAGENS E DESPESAS COM LOCOMOCAO	R\$ 911.716,16	R\$ 822.851,81	R\$ 88.864,35	R\$ 822.851,81
OUTROS SERVICOS DE TERCEIROS - PESSOA FISICA	R\$ 2.692,77	R\$ 2.692,77		R\$ 2.692,77
LOCACAO DE MAO-DE-OBRA	R\$ 7.594.895,72	R\$ 7.216.843,85	R\$ 378.051,87	R\$ 7.216.843,85
OUTROS SERVICOS DE TERCEIROS - PESSOA JURIDICA	R\$ 2.074.911,90	R\$ 1.735.572,89	R\$ 339.339,01	R\$ 1.735.572,89
DESPESAS DE EXERCICIOS ANTERIORES	R\$ 218.561,07	R\$ 218.561,07		R\$ 218.561,07
INDENIZACOES E RESTITUICOES	R\$ 191,65	R\$ 191,65		R\$ 191,65

Ação: 4002 - ASSISTENCIA AO ESTUDANTE DE ENSINO SUPERIOR / Despesa por Grupo e Elemento (UFPI)

DESPESAS CORRENTES

Grupos de Despesa	Empenhada	Liquidada	RP não processados	Valores Pagos
3. Outras Despesas Correntes	R\$ 16.153.206,93	R\$ 8.888.290,61	R\$ 7.264.916,32	R\$ 8.888.290,61
AUXILIO FINANCEIRO A ESTUDANTES	R\$ 7.630.767,00	R\$ 3.821.548,69	R\$ 3.809.218,31	R\$ 3.821.548,69
MATERIAL DE CONSUMO	R\$ 6.249.286,26	R\$ 3.209.600,77	R\$ 3.039.685,49	R\$ 3.209.600,77
LOCACAO DE MAO-DE-OBRA	R\$ 1.963.942,21	R\$ 1.652.092,06	R\$ 311.850,15	R\$ 1.652.092,06
OUTROS SERVICOS DE TERCEIROS - PESSOA JURIDICA	R\$ 309.211,46	R\$ 205.049,09	R\$ 104.162,37	R\$ 205.049,09

Ação: 2994 - ASSISTENCIA AOS ESTUDANTES DAS INSTITUICOES FEDERAIS / Despesa por Grupo e Elemento (UFPI)

DESPESAS CORRENTES

Grupos de Despesa	Empenhada	Liquidada	RP não processados	Valores Pagos
3. Outras Despesas Correntes	R\$ 1.268.939,58	R\$ 581.473,94	R\$ 687.465,64	R\$ 581.473,94
AUXILIO FINANCEIRO A ESTUDANTES	R\$ 496.578,00	R\$ 257.639,67	R\$ 238.938,33	R\$ 257.639,67
MATERIAL DE CONSUMO	R\$ 772.361,58	R\$ 323.834,27	R\$ 448.527,31	R\$ 323.834,27

Ação: 20GK - FOMENTO AS AÇÕES DE GRADUAÇÃO, POS-GRADUAÇÃO, ENSINO, PESQUISA / Despesa por Grupo e Elemento (UFPI)

Relatório Anual de Atividades da PROPLAN - Exercício 2022

DESPESAS CORRENTES				
Grupos de Despesa	Empenhada	Liquidada	RP não processados	Valores Pagos
3. Outras Despesas Correntes	R\$ 3.528.787,00	R\$ 2.660.554,73	R\$ 868.232,27	R\$ 2.660.554,73
AUXILIO FINANCEIRO A ESTUDANTES	R\$ 1.984.308,57	R\$ 1.621.944,32	R\$ 362.364,25	R\$ 1.621.944,32
AUXILIO FINANCEIRO A PESQUISADORES	R\$ 345.680,41	R\$ 191.180,41	R\$ 154.500,00	R\$ 191.180,41
MATERIAL DE CONSUMO	R\$ 7.800,00	R\$ 7.800,00		R\$ 7.800,00
OUTROS SERVICOS DE TERCEIROS - PESSOA FISICA	R\$ 1.190.998,02	R\$ 839.630,00	R\$ 351.368,02	R\$ 839.630,00
Ação: 00PW - CONTRIBUICOES A ENTIDADES NACIONAIS SEM EXIGENCIA DE PROGRAMAÇÃO / Despesa por Grupo e Elemento (UFPI)				
DESPESAS CORRENTES				
Grupos de Despesa	Empenhada	Liquidada	RP não processados	Valores Pagos
3. Outras Despesas Correntes	R\$ 99.551,07	R\$ 99.551,07	R\$ -	R\$ 99.551,07
CONTRIBUICOES	R\$ 99.551,07	R\$ 99.551,07		R\$ 99.551,07
Ação: 4572 - CAPACITAÇÃO DE SERVIDORES PUBLICOS FEDERAIS EM PROCESSO DE QUALIFICAÇÃO / Despesa por Grupo e Elemento (UFPI)				
DESPESAS CORRENTES				
Grupos de Despesa	Empenhada	Liquidada	RP não processados	Valores Pagos
3. Outras Despesas Correntes	R\$ 78.800,00	R\$ 78.800,00	R\$ -	R\$ 78.800,00
OUTROS SERVICOS DE TERCEIROS - PESSOA JURIDICA	R\$ 78.800,00	R\$ 78.800,00		R\$ 78.800,00
DESPESAS CORRENTES - TOTAL				
Grupos de Despesa	Empenhada	Liquidada	RP não processados	Valores Pagos
1. Despesas de Pessoal	R\$ 675.091.385,18	R\$ 675.091.385,18	R\$ -	R\$ 625.127.809,84
3. Outras Despesas Correntes	R\$ 120.112.933,96	R\$ 97.029.725,00	R\$ 23.083.208,96	R\$ 95.069.855,00
4. Investimentos	R\$ 2.542.555,41	R\$ 1.405.878,63	R\$ 1.136.676,78	R\$ 1.405.878,63
TOTAL GERAL	R\$ 797.746.874,55	R\$ 773.526.988,81	R\$ 24.219.885,74	R\$ 721.603.543,47

Fonte: CODEOR/DGR/PROPLAN/UFPI

Tabela 9 – Investimento em equipamentos em 2022

Unidades da UFPI	Total Investimentos em Equipamentos ¹
HOSPITAL VETERINARIO DA UFPI	R\$ 2.826,00
PRO-REITORIA DE ADMINISTRACAO FUFPI	R\$ 621.890,00
BIBLIOTECA CENTRAL/FUFPI	R\$ 20.265,65
PRO-REITORIA ASS. ESTUDANTIS E COMUNITARIOS	R\$ 52.000,00
PRO-REITORIA DE PESQUISA	R\$ 160.000,00
HOSPITAL VETERINARIO DE BOM JESUS – UFPI	R\$ 70.500,00
NUCLEO DE TECNOLOGIA DA INFORMACAO-NTI	R\$ 258.773,75
Total	R\$ 1.186.255,40

Fonte: CODEOR/DGR/PROPLAN/UFPI

¹ Valor liquidado R\$ até 31/12 do exercício de referência do relatório

Tabela 10 – Relação dos projetos desenvolvidos com a contratação de fundações de apoio

Identificação da Fundação de Apoio								
Nome:		FUNDAÇÃO CULTURAL E DE FOMENTO A PESQUISA, ENSINO, EXTENSÃO E INOVAÇÃO DO PIAUI						
CNPJ:		07.501.328/0001-30						
Página na Internet:		http://www.fundacaofadex.org/						
Informações dos Projetos e dos instrumentos contratuais								
Projeto		Instrumento celebrado						
Se	Finalidade	Nº	Tipo	Objeto	Vigência		Valor (em R\$ 1,00)	
					Início	Fim	Bruto (Previsto)	Repassado
1	Projeto de Ensino	012/2015	Contrato	Projeto de Ensino “Licenciaturas em Educação do Campo – PROCAMPO/Floriano”	09/10/2015	09/10/2022	480.000,00	480.000,00
2	Projeto de Ensino	016/2015	Contrato	Projeto de Ensino “Licenciaturas em Educação do Campo – PROCAMPO/Bom Jesus”	30/10/2015	30/10/2022	480.000,00	480.000,00
3	Projeto de Ensino	017/2015	Contrato	Projeto de Ensino “Licenciaturas em Educação do Campo – PROCAMPO/Picos”	30/10/2015	30/10/2022	480.000,00	480.000,00
4	Projeto de Ensino	010/2016	Contrato	“Plano Nacional de Formação de Professores da Educação Básica - PARFOR/2016” TC 3910	03/11/2016	03/11/2023	1.230.000,00	1.230.000,00

Relatório Anual de Atividades da PROPLAN - Exercício 2022

5	Projeto de Pesquisa	011/2016	Contrato	“Desenvolvimento de Vacina com Organismos Vivos Geneticamente Modificados p/ Leishmanioses - Cont. do Estudo”	04/11/2016	04/05/2022	266.451,00	266.451,00
6	Projeto de Ensino	S/n 2017	Cooperação	Projeto de Ensino "Curso de Mestrado e Doutorado em Educação (MINTER/DINTER)" tendo o IFPI, como receptor.	28/03/2017	28/03/2022	665.000,00	665.000,00
7	Projeto de Extensão	10/2017	Contrato	Projeto de Extensão “Mini Franquias Sociais na Cadeia Produtiva do Babaçu” Res. nº 081/17-CEPEX	09/10/2017	09/04/2022	500.000,00	500.000,00
8	Projeto de Ensino	39/2017	Contrato	Projeto de Ensino do “Plano Nacional de Formação de Professores da Educação Básica - PARFOR/2017” TC 5402/2017	14/11/2017	17/05/2024	545.035,30	545.035,30
9	Projeto de Extensão	43/2017	Contrato	Projeto de Extensão do “FAB LAB - Fabricação Digital à Prototipagem” Res. nº 269/16-CEPEX	19/12/2017	19/12/2022	204.000,00	Autofinanciável
10	Projeto de Ensino	06/2018	Contrato	Projeto de Ensino do “Plano Nacional de Formação de Professores da Educação Básica - PARFOR/2018” TED 7037/2018	16/11/2018	31/12/2025	772.500,00	772.500,00
11	Projeto de Extensão	10/2018	Contrato	Projeto de Extensão “Quintais Agroecológicos e as Mulheres no Protagonismo dos Processos Produtivos e Econômicos (...)” Obs.: Sem Res. CEPEX	30/11/2018	28/02/2023	318.544,70	318.544,70
12	Projeto de Extensão	17/2018	Contrato	Projeto de Ensino do “Curso de Pós-Graduação Lato Sensu, em Gestão e Contabilidade e Tributária e Fiscal” Res. nº 153/18-CEPEX	25/10/2018	25/01/2022	203.175,00	Autofinanciável
13	Projeto de Ensino	19/2018	Contrato	Projeto de Ensino do “Curso de Pós-Graduação Lato Sensu, em Ortodontia” Res. nº 156/18-CEPEX	25/10/2018	25/10/2023	691.200,00	Autofinanciável
14	Projeto de Ensino	20/2018	Contrato	Projeto de Ensino do “Curso de Pós-Graduação Lato Sensu, em Cirurgia e Traumatologia Buco-Maxilo-Faciais” Res. nº 161/18-CEPEX	25/10/2018	25/10/2023	541.500,00	Autofinanciável
15	Projeto de Ensino	21/2018	Contrato	Projeto de Ensino do “Curso de Pós-Graduação Lato Sensu, em Controladoria e Auditoria” Res. nº 163/18-CEPEX	25/10/2018	25/10/2022	259.250,00	Autofinanciável
16	Projeto de Ensino	33/2018	Contrato	Projeto de Ensino do “Curso de Pós-Graduação Lato Sensu em Matemática” Res. nº 128/18-CEPEX	25/10/2018	25/07/2022	154.000,00	Autofinanciável
17	Projeto de Ensino	36/2018	Contrato	Projeto de Ensino do “Curso de Pós-Graduação Lato Sensu em Automação de Processos Industriais” Res. nº 142/18-CEPEX	25/10/2018	25/10/2022	206.304,00	Autofinanciável
18	Projeto de Pesquisa	37/2018	Contrato	Projeto de Pesquisa “Identificação de fatores de virulência de Leishmania infantum por sequenciamento genômico (...)”	21/11/2018	21/11/2022	100.000,00	100.000,00
19	Projeto de Ensino	45/2018	Contrato	Projeto de Ensino “Doutorado Interinstitucional em Ciência e Engenharia dos Materiais (DINTER)” PPGCM/UFPI	16/11/2018	16/11/2023	1.136.000,00	1.136.000,00
20	Projeto de Extensão	47/2018	Contrato	Projeto de Extensão "Projeto Alvorada: Inclusão Social e produtiva de pessoas egressas do Sistema Prisional"	28/12/2018	30/04/2023	664.059,00	332.029,50
21	Projeto de Ensino	49/2018	Contrato	Projeto “Fomentar Estratégias de Formação, Planejamento e Dimensionamento da Força de Trabalho dos Profissionais	28/12/2018	27/06/2023	272.000,00	272.000,00

Relatório Anual de Atividades da PROPLAN - Exercício 2022

				de Saúde: Especialização em Saúde da Família e Comunidade”				
22	Projeto de Extensão	02/2019	Contrato	Projeto “Práticas de Ensino, Pesquisa e Extensão em Medicina Veterinária para Atendimento à Comunidade”	05/04/2019	30/04/2022	3.781.708,00	Autofinanciável
23	Projeto de Ensino	05/2019	Contrato	Projeto de Ensino “Implantação e Desenvolvimento de Cursos no âmbito do Sistema Universidade Aberta do Brasil - Edital 75/2014”, através do CEAD/UFPI.	06/08/2019	31/12/2022	9.637.967,69	3.566.052,27
24	Projeto de Desenvolvimento Científico e Tecnológico	07/2019	Contrato	Projeto de Desenvolvimento Científico e Tecnológico “Desenvolvimento de uma Plataforma Modular de Armazenamento de Dados Biológicos Relacionados a Transplante - PMADt”	30/12/2019	30/12/2024	315.950,00	Autofinanciável
25	Projeto de Ensino	10/2019	Contrato	Projeto de Ensino “Plano Nacional de Formação de Professores da Educação Básica - PARFOR 2019-2023”	30/12/2019	31/12/2023	1.655.000,00	1.164.999,99
26	Projeto de Ensino	11/2019	Contrato	Projeto de Ensino do “Curso de Pós-Graduação Lato Sensu, em Logística e Distribuição - 3ª Turma”	03/10/2019	03/10/2022	185.700,00	Autofinanciável
27	Projeto de Ensino	12/2019	Contrato	Projeto de Ensino do “Curso de Pós-Graduação Lato Sensu, em Perícia e Gestão Ambiental”	30/12/2019	30/12/2022	196.900,00	Autofinanciável
28	Projeto de Ensino	18/2019	Contrato	Projeto de Ensino do “Curso de Pós-Graduação Lato Sensu, em Direito do Trabalho e Previdenciário”	30/12/2019	30/12/2022	233.350,00	Autofinanciável
29	Desenvolvimento Institucional	s/n 2019	Convênio de Cooperação	Cooperação administrativa e técnico-científica para a administração, operação e manutenção da REDE POTI	06/09/2019	06/09/2024	457.968,30	183.187,32
30	Projeto de Ensino	01/2020	Convênio de Cooperação	Convênio de Cooperação Técnica a qualificação e a capacitação dos membros e servidores do TCE/PI, através da oferta de vagas em Programas Específicos de Pós-Graduação Stricto Sensu – em níveis de Mestrado e Doutorado da UFPI	17/11/2020	17/11/2025	4.207.200,00	-
31	Projeto de Ensino	01/2020	Contrato	Projeto de Ensino do “Curso de Pós-Graduação Lato Sensu, em Estruturas - Turma 2”	26/05/2020	26/05/2023	270.270,00	Autofinanciável
32	Projeto de Ensino	03/2020	Contrato	Projeto de Ensino do “Curso de Especialização em Energia Solar”	01/02/2020	01/02/2023	452.500,00	Autofinanciável
33	Projeto de Ensino	04/2020	Contrato	Projeto de Ensino “Oferta de Cursos no âmbito do Sistema Universidade Aberta do Brasil (UAB)”	12/11/2020	31/12/2023	2.696.175,00	2.696.175,00
34	Projeto de Extensão	05/2020	Contrato	Projeto de Extensão “Programa Escola da Terra: Formação Continuada de Professores de Classes Multisseriadas de Escolas do Campo”	11/11/2020	31/03/2022	98.640,00	98.640,00
35	Projeto de Ensino	06/2020	Contrato	Projeto de Ensino do “Curso de Especialização Interprofissional em Educação, Desenvolvimento Sustentável e Direitos Humanos”	28/12/2020	28/12/2023	324.000,00	Autofinanciável
36	Projeto de Extensão	07/2020	Contrato	Projeto de Extensão “Olimpíada Nacional de Ciências 2021 – ONC 2021”	28/12/2020	31/12/2022	1.250.000,00	1.250.000,00
37	Projeto de Extensão	08/2020	Contrato	Pesquisa e Extensão “Centro Colaborador em Alimentação e Nutrição Escolar – CECANE/UFPI”	28/12/2020	31/06/2022	549.463,82	549.463,82

Relatório Anual de Atividades da PROPLAN - Exercício 2022

38	Projeto de Extensão	09/2020	Contrato	Projeto de Extensão “Jovens agrônomos na agricultura do cerrado piauiense”	30/12/2020	30/06/2023	383.020,00	383.020,00
39	Projeto de Extensão	10/2020	Contrato	Projeto de Extensão “Enfrentamento da Hanseníase no Estado do Piauí”	31/12/2020	18/11/2022	300.000,00	300.000,00
40	Projeto de Pesquisa	01/2021	Contrato	Projeto de Pesquisa “Programa Institucional: Práticas de Ensino, Pesquisa e Empreendedorismo em Transplante de Órgãos”	31/05/2021	31/05/2026	27.375.000,00	Autofinanciável
41	Projeto de Desenvolvimento Institucional	04/2021	Contrato	Projeto de Desenvolvimento Institucional “Jornada Integrada de Ensino, Pesquisa e Extensão em Atendimentos Práticos em Medicina Veterinária”	22/12/2021	22/06/2024	3.636.708,00	Autofinanciável
42	Projeto de Extensão	05/2021	Contrato	Projeto de Extensão do Evento “II Seminário Nacional e Internacional de Desenvolvimento Profissional Docente: Educação em tempos de pandemia - desafios, perspectivas e proposições”	22/12/2021	22/12/2022	34.750,00	Autofinanciável
43	Projeto de Ensino	06/2021	Contrato	Projeto de Ensino do Curso de “Especialização em Organização do Trabalho Pedagógico em Escolas do/no Campo”	22/09/2021	30/11/2023	386.368,83	386.368,83
44	Projeto de Ensino	07/2021	Contrato	Projeto de Ensino do Curso de “Especialização em Organização do Trabalho Pedagógico em Escolas do/no Campo”	18/10/2021	31/03/2023	60.000,00	60.000,00
45	Projeto de Ensino	08/2021	Contrato	Projeto de Ensino “Formação Inicial Continuada de Professores e Diretores Escolares”	08/11/2021	31/03/2026	14.160.000,00	-
46	Projeto de Extensão	10/2021	Contrato	Projeto de Extensão “Olimpíada Nacional de Ciências – ONC 2022	13/12/2021	13/12/2023	1.500.000,00	1.500.000,00
47	Projeto de Ensino	11/2021	Contrato	Projeto de Ensino do “Curso de Especialização em Enfermagem Neonatal e Pediátrica” – Turma II	22/12/2021	22/12/2024	333.150,00	Autofinanciável
48	Projeto de Pesquisa e Extensão	12/2021	Contrato	Projeto de Pesquisa e Extensão “Centro Colaborador em Alimentação e Nutrição Escolar – CECANE/UFPI 2021/2022	13/12/2021	31/12/2022	489.683,50	489.683,50
49	Projeto de Ensino	13/2021	Contrato	Projeto de Ensino “Formação Inicial Continuada de Professores e Diretores Escolares – Edital MEC/SEB nº 66	13/12/2021	31/10/2025	14.160.000,00	-
50	Projeto de Ensino	14/2021	Contrato	Projeto de Ensino “Certificação de profissionais dos Cursos de Especialização CEAD/UFPI	13/12/2021	31/10/2024	9.000.000,00	-
51	Projeto de Desenvolvimento Institucional	15/2021	Contrato	Projeto de Desenvolvimento Institucional para Ampliação das Instalações do Núcleo de Estudos e Pesquisas “Centro de Inteligência em Agravos Tropicais Emergentes e Negligenciados	13/12/2021	13/12/2024	1.300.000,00	-
52	Projeto de Ensino	01/2022	Contrato	Projeto de Ensino “Curso de Especialização em Especialização em Entomologia Médica”	28/01/2022	28/01/2025	176.800,00	Autofinanciável
53	Projeto de Ensino	02/2022	Contrato	Projeto de Ensino “Curso de Especialização em Logística e Distribuição - 4ª Turma”	31/08/2022	31/08/2025	185.700,00	Autofinanciável

Relatório Anual de Atividades da PROPLAN - Exercício 2022

54	Projeto de Ensino	03/2022	Contrato	Projeto de Ensino "Curso de Especialização em Gestão Hospitalar e Qualidade em Serviços de Saúde"	31/08/2022	31/08/2025	375.000,00	Autofinanciável
55	Projeto de Extensão	04/2022	Contrato	Projeto de Extensão "IV Simpósio Internacional sobre Estado, Sociedade e Políticas Públicas - IV SINESPP"	29/07/2022	29/01/2023	42.500,00	Autofinanciável
56	Projeto de Extensão	05/2022	Contrato	Projeto de Extensão "Ações educacionais do Museu de Arqueologia e Paleontologia da UFPI: Fase 1"	31/08/2022	28/02/2025	409.000,00	Autofinanciável
57	Projeto de Extensão	06/2022	Contrato	Projeto de Extensão "Curso de Análise de Situação de Saúde"	31/08/2022	28/02/2023	3.150,00	Autofinanciável
58	Projeto de Ensino	07/2022	Contrato	Projeto de Ensino "Certificação de profissionais egressos das formações para professores do Novo Ensino Médio através da oferta de Cursos na modalidade EaD"	28/07/2022	30/06/2025	12.783.124,00	-
59	Projeto de Ensino	08/2022	Contrato	Projeto de Ensino "Curso de Especialização em Gestão Estratégica de Negócios"	21/11/2022	21/11/2025	307.250,00	Autofinanciável
60	Projeto de Extensão	09/2022	Contrato	Projeto de Extensão "Programa de Apoio à Produção e Divulgação Editorial e Cultural da Universidade Federal do Piauí", através da Editora da UFPI - EDUFPI	20/10/2022	20/10/2024	95.000,00	Autofinanciável
61	Projeto de Extensão	10/2022	Contrato	Projeto de Extensão "Pesquisa e Qualificação Profissional para desenvolvimento e execução do Programa Brasil de Valor"	31/08/2022	31/10/2023	2.643.512,00	2.643.512,00
62	Projeto de Extensão	11/2022	Contrato	Projeto de Extensão "Apoio às ações de fortalecimento da gestão interfederativa e participativa a partir do desenvolvimento de estratégias de qualificação do planejamento do Sistema Único de Saúde"	25/08/2022	27/12/2023	5.000.000,00	5.000.000,00
63	Projeto de Extensão	12/2022	Contrato	Projeto de Extensão "XXIV Curso para Credenciamento de Médicos Veterinários no Programa Nacional de Controle e Erradicação de Brucelose e Tuberculose (PNCEBT) e Noções Básicas de Encefalopatia Espongiforme Bovina (EEB)"	20/10/2022	20/06/2023	14.400,00	Autofinanciável
64	Projeto de Extensão	13/2022	Contrato	Projeto de Extensão "Olimpíada Nacional de Ciências – ONC 2023"	24/11/2022	24/11/2024	1.500.000,00	-
65	Projeto de Extensão	14/2022	Contrato	Projeto de Extensão do Evento "Expo detalha Casa"	18/11/2022	18/05/2023	15.300,00	Autofinanciável
66	Projeto de Extensão	16/2022	Contrato	Projeto de Extensão "BADMINTON BRASIL 3: Promover a categoria de base de badminton para a seleção brasileira júnior e desenvolvimento de pesquisa aplicado ao esporte de alto rendimento"	16/11/2022	16/05/2024	610.780,22	-

Relatório Anual de Atividades da PROPLAN - Exercício 2022

67	Projeto de Ensino	17/2022	Contrato	Projeto de Ensino "Certificação de profissionais egressos das formações para professores dos cursos de AEE"	23/12/2022	31/12/2025	4.000.000,00	-
68	Projeto de Pesquisa e Extensão	18/2022	Contrato	Projeto de Pesquisa e Extensão "Centro Colaborador em Alimentação e Nutrição Escolar – CECANE/UFPI 2022/2023"	30/12/2022	31/12/2023	597.574,34	-
69	Projeto de Extensão	19/2022	Contrato	Projeto de Extensão "Instituição de casa funcional para execução do Programa Brasil de Valor, para apoio às medidas socioeconômicas governamentais, por meio da qualificação profissional, digital e empreendedora voltada àqueles que se enquadrem nos ditames da Lei nº 13.982/2020"	-	31/12/2023	1.901.444,52	-
70	Projeto de Extensão	20/2022	Contrato	Projeto de extensão "Conectepociencias"	30/12/2022	31/12/2023	400.000,00	-
71	Projeto de Ensino, Pesquisa e Extensão	21/2022	Contrato	Projeto de Ensino, Pesquisa e Extensão "Programa de Educação de Jovens e Adultos Integrado à Educação Profissional e Tecnológica – EJA da UFPI"	30/12/2022	31/12/2025	7.809.100,00	-
72	Projeto de Ensino, Pesquisa e Extensão	22/2022	Contrato	Projeto de Ensino, Pesquisa e Extensão "Telemedicina Aplicada no Ensino, Pesquisa e Extensão pelo Núcleo de Telessaúde do Hospital Universitário da Universidade Federal do Piauí"	30/12/2022	31/12/2024	1.719.702,51	-

Recursos da UPC envolvidos nos projetos

Instrumento celebrado		Recursos da UPC à disposição da fundação					
Nº	Tipo	Financeiros	Materiais			Humanos	
		Valor	Tipo	Valor	Quantidade	Valor	
12/2015	Contrato	-	Espaço físico/equipamento	-	1	-	
16/2015	Contrato	-	Espaço físico/equipamento	-	1	-	
17/2015	Contrato	-	Espaço físico/equipamento	-	1	-	
10/2016	Contrato	-	Espaço físico/equipamento	-	1	-	
11/2016	Contrato	-	Espaço físico/equipamento	-	1	-	
10/2017	Contrato	-	Espaço físico/equipamento	-	1	-	
39/2017	Contrato	-	Espaço físico/equipamento	-	1	-	
43/2017	Contrato	-	Espaço físico/equipamento	-	1	-	
06/2018	Contrato	-	Espaço físico/equipamento	-	1	-	
10/2018	Contrato	-	Espaço físico/equipamento	-	1	-	
17/2018	Contrato	-	Espaço físico/equipamento	-	1	-	
19/2018	Contrato	-	Espaço físico/equipamento	-	1	-	
20/2018	Contrato	-	Espaço físico/equipamento	-	1	-	
21/2018	Contrato	-	Espaço físico/equipamento	-	1	-	
33/2018	Contrato	-	Espaço físico/equipamento	-	1	-	
36/2018	Contrato	-	Espaço físico/equipamento	-	1	-	
37/2018	Contrato	-	Espaço físico/equipamento	-	1	-	

Relatório Anual de Atividades da PROPLAN - Exercício 2022

45/2018	Contrato	-	Espaço físico/equipamento	-	1	-
47/2018	Contrato	-	Espaço físico/equipamento	-	1	-
49/2018	Contrato	-	Espaço físico/equipamento	-	1	-
02/2019	Contrato	-	Espaço físico/equipamento	-	1	-
05/2019	Contrato	-	Espaço físico/equipamento	-	1	-
07/2019	Contrato	-	Espaço físico/equipamento	-	1	-
10/2019	Contrato	-	Espaço físico/equipamento	-	1	-
11/2019	Contrato	-	Espaço físico/equipamento	-	1	-
12/2019	Contrato	-	Espaço físico/equipamento	-	1	-
18/2019	Contrato	-	Espaço físico/equipamento	-	1	-
01/2020	Contrato	-	Espaço físico/equipamento	-	1	-
03/2020	Contrato	-	Espaço físico/equipamento	-	1	-
04/2020	Contrato	-	Espaço físico/equipamento	-	1	-
05/2020	Contrato	-	Espaço físico/equipamento	-	1	-
06/2020	Contrato	-	Espaço físico/equipamento	-	1	-
07/2020	Contrato	-	Espaço físico/equipamento	-	1	-
08/2020	Contrato	-	Espaço físico/equipamento	-	1	-
09/2020	Contrato	-	Espaço físico/equipamento	-	1	-
10/2020	Contrato	-	Espaço físico/equipamento	-	1	-
01/2021	Contrato	-	Espaço físico/equipamento	-	1	-
04/2021	Contrato	-	Espaço físico/equipamento	-	1	-
05/2021	Contrato	-	Espaço físico/equipamento	-	1	-
06/2021	Contrato	-	Espaço físico/equipamento	-	1	-
07/2021	Contrato	-	Espaço físico/equipamento	-	1	-
08/2021	Contrato	-	Espaço físico/equipamento	-	1	-
10/2021	Contrato	-	Espaço físico/equipamento	-	1	-
11/2021	Contrato	-	Espaço físico/equipamento	-	1	-
12/2021	Contrato	-	Espaço físico/equipamento	-	1	-
13/2021	Contrato	-	Espaço físico/equipamento	-	1	-
14/2021	Contrato	-	Espaço físico/equipamento	-	1	-
15/2021	Contrato	-	Espaço físico/equipamento	-	1	-
01/2022	Contrato	-	Espaço físico/equipamento	-	1	-
02/2022	Contrato	-	Espaço físico/equipamento	-	1	-
03/2022	Contrato	-	Espaço físico/equipamento	-	1	-
04/2022	Contrato	-	Espaço físico/equipamento	-	1	-
05/2022	Contrato	-	Espaço físico/equipamento	-	1	-
06/2022	Contrato	-	Espaço físico/equipamento	-	1	-
07/2022	Contrato	-	Espaço físico/equipamento	-	1	-
08/2022	Contrato	-	Espaço físico/equipamento	-	1	-
09/2022	Contrato	-	Espaço físico/equipamento	-	1	-

Relatório Anual de Atividades da PROPLAN - Exercício 2022

10/2022	Contrato	-	Espaço físico/equipamento	-	1	-
11/2022	Contrato	-	Espaço físico/equipamento	-	1	-
12/2022	Contrato	-	Espaço físico/equipamento	-	1	-
13/2022	Contrato	-	Espaço físico/equipamento	-	1	-
14/2022	Contrato	-	Espaço físico/equipamento	-	1	-
16/2022	Contrato	-	Espaço físico/equipamento	-	1	-
17/2022	Contrato	-	Espaço físico/equipamento	-	1	-
18/2022	Contrato	-	Espaço físico/equipamento	-	1	-
19/2022	Contrato	-	Espaço físico/equipamento	-	1	-
20/2022	Contrato	-	Espaço físico/equipamento	-	1	-
21/2022	Contrato	-	Espaço físico/equipamento	-	1	-
22/2022	Contrato	-	Espaço físico/equipamento	-	1	-

Fonte: CCC/PROPLAN e FADEX

6.1.1 Projetos e Programas Financiados com Recursos Externos

No ano de 2022, a UFPI realizou e iniciou a execução de Projetos/Programas que foram financiados com recursos externos, oriundos da celebração de Termo de Execução Descentralizada (TED) com Ministérios e/ou Secretarias Federais, através da Plataforma Mais Brasil e do módulo SPO/TED do SIMEC, dentre eles, podemos destacar:

- TED 10619-UFPI/SEMESP - Projeto “Especialização - Programa Escola da Terra”: O Projeto do Curso de Especialização em Organização do Trabalho Pedagógico em Escolas do/no Campo ofertou 50 (cinquenta) vagas para professores da educação básica - Escolas do/no Campo, que possuem certificação em curso de aperfeiçoamento Programa Escola da Terra/MEC/UFPI, visando especializar educadores das redes públicas de educação municipal do Piauí, que atuam nos anos iniciais do ensino fundamental em escolas localizadas no campo, para a organização consciente, sistemática e contextualizada do trabalho pedagógico nessas escolas, numa formação alicerçada em uma perspectiva teórico-metodológica crítica;

- TED 10761-UFPI/FNDE - Projeto “Centro Colaborador em Alimentação e Nutrição Escolar – CECANE/UFPI”: O Projeto CECANE/UFPI 2021/2022 desenvolveu 04 (quatro) produtos, quais sejam: 1) Apoio Técnico ao FNDE; 2) Monitoramento e Assessoria à Entidades Executoras do Piauí; 3) Oficinas Regionais para o levantamento da demanda da alimentação escolar e da produção da agricultura familiar para a boa execução do PNAE; e 4) Encontro Regional de Conselheiros da Alimentação Escolar, através do apoio técnico, acadêmico e operacional na implementação da alimentação saudável nas escolas, bem como desenvolveu outras ações pertinentes à boa execução do PNAE, de modo a contribuir para a efetivação e consolidação da Política Nacional de Segurança Alimentar e Nutricional (PNSAN) no ambiente escolar;

- TED 10883-UFPI/SESu - Programa de Bolsas de Residência em Saúde 2022: Programa anual, cujo objeto trata da execução dos programas de Residência Médica e Multiprofissional em área profissional da saúde, através do pagamento de bolsas e encargos aos residentes da UFPI, oriundos de descentralização de crédito do MEC, visando formar especialistas em diversas áreas de conhecimento em saúde de forma prática e intensiva;

Além desses projetos e programas citados, a UFPI finalizou em 2022, o objeto do TED 11477-UFPI/SESu: “Implantação de Sistema Fotovoltaico Conectado a Rede”, cujos recursos permitiram a implantação de sistema fotovoltaico conectado a rede (microgeração

distribuída) no telhado do prédio do Programa de Pós-graduação do Centro de Ciências Agrárias (CCA) da UFPI (Campus Socopo);

Ainda no ano de 2022, a UFPI assinou mais outros cinco Termos de Execução Descentralizada através da Plataforma Mais Brasil, dentre eles, o TED 05/2022, celebrado com o Ministério da Cidadania, cujo objeto é a execução das ações do Projeto de “Pesquisa e Qualificação Profissional para desenvolvimento e execução do Programa Brasil de Valor, para apoio às medidas socioeconômicas governamentais, por meio da qualificação profissional, digital e empreendedora voltada àqueles que se enquadrem nos ditames da Lei nº 13.982/2020”, no valor total de R\$ 2.643.512,00 (dois milhões, seiscentos e quarenta e três mil e quinhentos e doze reais), com vigência até 31 de outubro de 2023, e o TED 01/2022 celebrado com a pela Secretaria Nacional de Esportes de Alto Rendimento (SNEAR) do Ministério da Cidadania (MC), cujo objeto é a execução do Projeto “Promover a categoria de base de badminton para a seleção brasileira júnior e desenvolvimento de pesquisa aplicado ao esporte de alto rendimento”, no valor total de R\$ 610.780,22 (seiscentos e dez mil, setecentos e oitenta reais e vinte e dois centavos), com vigência até 11 de janeiro de 2024, que tem como objetivo geral treinar a seleção de base brasileira júnior de Badminton e capacitar recursos humanos na modalidade, tendo como metas: 1) Aumentar o rol de atletas com potencial para atuar no esporte de alto rendimento; 2) Classificar atletas para participar do Campeonato Pan-americano de Badminton, nas categorias de dupla e simples, até 21 anos; 3) Tornar mais aplicados os projetos de pesquisa desenvolvidos no âmbito do curso de extensão em educação física e áreas afins - psicologia, nutrição, fisioterapia, como forma de formação de recursos humanos para atuar no esporte de alto rendimento; e 4) Capacitar recursos humanos.

6.2 Conteúdo Específico da Diretoria de Governança e suas Coordenações

Trataremos de algumas ações realizadas pela PROPLAN no ano de 2022, que não estavam listados no PDU, porém contribuem para o cumprimento da missão da unidade e estão diretamente relacionados as atividades e o bom andamento da unidade bem como da UFPI. Como os Indicadores do Tribunal de contas da União, Relatório de gestão 2021, Portal de Transparência e Prestação de Contas, Censo da Educação Superior, Gestão de inscrição e acompanhamento do ENADE na UFPI, Avaliações Institucionais e Atualizações, Gestão do Banco de Professor Equivalente (BPEq), Atualizar o organograma da UFPI, SIPAC e SIORG, Levantamento de Governança e Gestão Públicas, Liderar a Comissão dos atos normativos.

▪ **Indicadores de Gestão e Desempenho do Tribunal de Contas da União:** em março de 2021, registrou-se no Sistema Integrado de Monitoramento Execução e Controle (SIMEC), os Indicadores de Desempenho referente ao ano de 2010 a partir do documento “Orientações para o Cálculo dos Indicadores de Gestão” (versão revisada em janeiro de 2009) em que o TCU apresenta às Instituições Federais de Ensino Superior (IFES) com base na Decisão do TCU no 408/2002, atualizada pelos acórdãos nº 1043/2006 e nº 2167/2006.

▪ **Relatório de Gestão de Gestão 2021:** no ano de 2022, a DGOV enquanto unidade responsável pela consolidação das informações trazidas pelos Relatórios Anuais de Atividades (RAA) das unidades, buscou através da confecção de um modelo, unificação e padronização das informações e modo de exposição, assim facilitando a compilação e o entendimento das informações pela comunidade, além e ampliar a transparência e prestação de contas com a publicação de cada RAA na página eletrônica das Unidades.

▪ **Portal da Transparência e Prestação de Contas:** com a publicação da Instrução Normativa do TCU 84/2020, de 22 de abril de 2020, que estabelece normas para a tomada e prestação de contas dos administradores e responsáveis da administração pública federal. Em 2021, o processo de prestação de contas passou a ser mais amplo exigindo além do Relatório de Gestão Anual uma página web, com informações sobre a gestão da UFPI com atualizações perenes durante o ano.

▪ **Censo da Educação Superior,** é atribuição da DGOV, ações que visem o correto envio dos dados do censo da educação superior para o sistema do INEP, ações estas que exigem a extração, transformação e carga de dados dos diversos sistemas da UFPI para o INEP. Também realizamos o treinamento e acompanhamento do Censo da UFDPAr. Além das auditorias.

▪ **Comissão dos Atos Normativos:** o Decreto nº 10.139, de 2019 e nº 10.437/2020 determina a revisão e a consolidação de todos os atos normativos inferiores a decreto editados por órgãos e entidades da administração pública federal direta, autárquica e fundacional. No caso da UFPI, os atos normativos objetos da revisão serão as Resoluções dos Conselhos Superiores e as Portarias do Reitor e Pró-reitores e Diretores de Centros.

▪ **Regulação e Avaliação dos Cursos de Graduação:** em 2022 foram avaliados os seguintes cursos:

-Bacharelado em Administração, modalidade Presencial – Teresina, com ENADE 4 e ENADE Contínuo 3,80

-Bacharelado em Administração, modalidade Presencial, CSHNB Picos, com ENADE 4 e ENADE Contínuo 2.95

-Bacharelado em Administração, modalidade EAD, com ENADE 3 e ENADE

Contínuo 1.96

-Bacharelado em Administração Pública, modalidade EAD, com ENADE 1 e ENADE

Contínuo 0.59

-Bacharelado em Ciências Contábeis, modalidade Presencial, Teresina, com ENADE

4 e ENADE Contínuo 3.05

-Bacharelado em Direito, modalidade Presencial, Teresina, com ENADE 5 e ENADE

Contínuo 4.61

-Bacharelado em Ciências Econômicas, modalidade Presencial, Teresina, com ENADE 3 e ENADE Contínuo 2.30

-Bacharelado em Serviço Social, modalidade presencial, Teresina, com ENADE 4 e ENADE Contínuo 3.77

-Bacharelado em Jornalismo, modalidade Presencial, com ENADE 4 e ENADE Contínuo 3.33

-Bacharelado em Administração, modalidade Floriano – CAFS, com ENADE 3 e ENADE Contínuo 2.83

-Bacharelado em Turismo, modalidade EAD, Polos, com ENADE 2 e ENADE Contínuo 1.41.

Em relação, a avaliação do ENADE, em 2022, a DGOV realizou dois seminários preparatórios para exame: [I Seminário do Enade-UFPI – Desafios Pela Qualidade de Excelência Nas IES](#) e [II Seminário do ENADE UFPI – Formação Geral do Ciclo Avaliativo II](#). Os referidos seminários tiveram como objetivo aprofundar a discussão sob a temática, sensibilizar e fortalecer o vínculo da comunidade acadêmica para contribuir para a excelência da instituição, além de perceber a importância do Enade como importante instrumento de avaliação. Além desses eventos, realizou-se reuniões com os coordenadores dos cursos de graduação participantes do ciclo avaliativo do ano com o objetivo de orientar e dirimir dúvidas.

7 CONSIDERAÇÕES FINAIS

A PROPLAN se esforçou, ao máximo, no ano de 2022 para tentar recuperar atrasos no planejamento acarretados pela pandemia e suas consequências. Buscando atualizar o sistema de gestão da UFPI e trazendo novas soluções. Acreditamos que conseguimos trazer avanços significativos na área orçamentária e na área de governança, institucionalizando e normatizando várias demandas.

Para 2023, pretendemos dar continuidade ao fortalecimento de parcerias com as unidades da UFPI, reestruturar o organograma da UFPI com a atualização do organograma e regimento da Reitoria e da UFPI como um todo, com vistas a propiciar um ambiente

dinâmico, orgânico e favorável a inovações e ao crescimento institucional. Temos o desafio de reconstruirmos os elos, a motivação de cada um dos servidores para que possamos obter um bom resultado das atividades desenvolvidas pela PROPLAN. Esperamos no novo ano avançarmos mais e conscientizar a comunidade acadêmica da importância dos processos de planejamento, de monitoramento e de avaliação .

REFERÊNCIAS

Universidade Federal do Piauí. **Manual de orientações para elaboração do Relatório Anual de Atividades das unidades da UFPI**. Teresina, 2022. 15 p. Disponível em: [https://proplan.ufpi.br/images/Manual de Orientacoes RAA.pdf](https://proplan.ufpi.br/images/Manual_de_Orientacoes_RAA.pdf)

Universidade Federal do Piauí. **Plano de Desenvolvimento Institucional – PDI: 2020-2024**. Teresina, 2020. 349 p. Disponível em: https://PROPLAN.ufpi.br/images/conteudo/PROPLAN/PDI/PDI_2020_2024_UFPI_vf.pdf. Acesso em: 18 fev. 2022.

Pró-Reitoria de Planejamento e Orçamento. Universidade Federal do Piauí. **Plano de desenvolvimento da unidade – PDU: 2020-2022**. Teresina, 2020. 54 p. Disponível em: https://PROPLAN.ufpi.br/images/conteudo/PROPLAN/PDI/PDU/PDU_PROPLAN_2020_2022.pdf. Acesso em: 18 fev. 2022.

ANEXO

PAINEL DE ACOMPANHAMENTO DO PLANO DE METAS (ANO 2022)

PAINEL DE PLANO DE METAS											
UNIDADE				PRÓ-REITORIA DE PLANEJAMENTO E ORÇAMENTO							
TEMA ESTRATÉGICO				GESTÃO E GOVERNANÇA							
OBJETIVO				FORTALECER OS INDICES DE GOVERNANÇA INSTITUCIONAL CONFORME LEVANTAMENTO DO TCU							
ITEM	IdPDE ¹	META	CENÁRIO		SITUAÇÃO		RESPONSÁVEL ²	ACOMPANHAMENTO		APOIO ³	ORIGEM ⁴
			ATUAL	2022	2022	Status		CONCLUÍDA (Sim/Não/Parcial)	EVIDENCIAR (Métrica de		
1	4.1.1	Melhorar em 100% o iGG (índice integrado de governança e gestão públicas)	30%	60%	Definir estratégias e plano de ações para melhorar os Índices de Governança	1- <u>Elaboração dos Plano de Desenvolvimento d Unidade pelas unidades hierarquicas da UFPI e acompanhamento dos PDUs;</u> 2- <u>Seminários DGOV itinerante 2022</u> 3- <u>Slides DGOV itinerante</u>	DGOV	SIM	Última avaliação do TCU na vigência do PDI >= 60%	PRAD/STI/SRH	PDI
2	4.1.2	Melhorar em 40% o iGovPub (índice de governança pública)	44%	61,6%	Definir estratégias e plano de ações para melhorar os Índices de Governança	1- <u>Elaboração dos Plano de Desenvolvimento d Unidade pelas unidades hierarquicas da UFPI e acompanhamento dos PDUs;</u> 2- <u>Seminários DGOV itinerante 2022</u> Slides DGOV itinerante	DGOV	SIM	Última avaliação do TCU na vigência do PDI >= 61,6%	*	PDI
OBJETIVO				PROVER UMA GESTÃO MODERNA, EFICIENTE, TRANSPARENTE E DESBUROCRATIZADA.							

3	4.2.1	Elaborar plano anual de aquisição e compra de bens e serviços (PAC), conforme específico no PDI /	*	Elaborar e publicar anual o PAC	Elaborar e publicar PAC	A PROPLAN não necessitou de realizar nenhuma contratação no ano de 2022	DGOV	SIM	Evidenciar mediante publicidade do documento	*	PDI
4	4.2	Elaborar planejamento e execução orçamentária orientado a atender 70% das demandas do PAC (Plano Anual de Contratação) planejadas no	*	70%	Elaborar peça orçamentária com alocação detalhada da execução orçamentária	Atualmente na UFPI a elaboração do orçamento na sua totalidade não está sendo sustentado pelo PAC do ano anterior. Mas iniciou-se no ano de 2022 um esforço entre a unidade de execução orçamentária (PRAD) e a de Planejamento orçamentário (PROPLAN) um trabalho nesse sentido para os próximos anos. Segue a peça orçamento 2022 no link: Elaboração do Orçamento 2022 .	DGR	PARCIAL	Total de demandas atendidas / Total de demandas do PDI <u>>70%</u>	*	PDI

		período de 2020 a 2022, conforme demanda do PDI.										
5	4.2	Acompanhar a execução de 100% dos convênios e contratos firmados entre UFPI e FADEX e UFPI e outros entes	*	100%	Executar o acompanhamento	O Acompanhamento é feito por planilha google docs. https://docs.google.com/spreadsheets/d/1W8R5eLWY_D2RPfZTQ_jdk0FYyISNidhD/edit#gid=1059950146	DGR	SIM	Total de contratos e convênios com acompanhamento / total de contratos e convênios = 100%	*	PDI	
OBJETIVO		FORTALECER AS BOAS PRÁTICAS DE GOVERNANÇA, TRANSPARENCIA DA INFORMAÇÃO E GESTÃO ORIENTADO A RESULTADO										
6	4.5.1	Identificar e mapear 100%(cem) as unidades administrativas no mínimo 10(dez) macroprocessos BPMN (Business Process Model and Notation)	0	10	*	- O ano de 2022 não consta nenhum processo, pois entendia que que essa meta seria finalizada nos anos de 2020 e 2021, o que aconteceu.	DGOV	NÃO	Processos Mapeados/Processos Identificados	DGR	PDI	
7	4.5.3	Elaborar e Atualizar 100%(cem) os Regimentos internos por Unidade Hierárquica	0	1	*	- A PROPLAN teve seu regimento atualizado e publicado. Acesso no lin: Regimento PROPLAN	DGOV	SIM	Regimento publicado	DGR	PDI	
8	4.5.4	Elaborar e atualizar o Plano de Desenvolvimento da Unidade(PDU) durante a vigência do PDI 2020/2024 por Unidade Hierárquica	0	1		Elaborar e Publicar PDU - A DGOV além de elaborar seu deu PDU PROPLAN (2020-2023) - realizou seminário com as unidade voltados a orientar a elaboração do PDU 2023-2024 e criou página web para publicizar os PDUs	DGOV	SIM	PDU publicado	DGOV	PDI	

						<p>das unidade.</p> <p>1- Seminários DGOV itinerante 2022</p> <p>2 -Slides DGOV itinerante</p> <p>2- Link PDUs: Pagina PDUs unidades</p>					
9	4.5.5	Definir em cada Unidade Hierárquica seu Mapa Estratégico	Não existe	Elaborar e Publicar Mapa estratégico	*	- Demanda finalizada em 2021 na elaboração dos PDUs das unidades o qual consta o mapa estratégico das unidades. Acesso para a página de no LINK: pagina PDU .	DGOV	SIM	Mapa Estratégico Publicado	DGR	PDI

10	4.5.6	Definir em cada Unidade Hierárquica sua Cadeia de Valor	Não existe	Definir em cada Unidade Hierárquica sua Cadeia de Valor	*	- Demanda finalizada em 2021 na elaboração dos PDUs das unidades o qual consta a cadeia de valor das unidades. Acesso para a página de PDUs no LINK: pagina PDU .	DGOV		Cadeia de valor publicada	DGR	PDI
11	4.5.7	Estimular em 100% das unidades hierárquicas a adoção de práticas e ferramentas de Gestão de Projetos no planejamento e execução das atividades	Não existe	Adotar PMBOK e KANBAN	50%	- A atividade não realizada na sua totalidade, mas fora preparado documento apresentando ferramentas de gestão de projetos para as unidades tanto durante o processo de elaboração do PDI quanto dos PDUs, acessível nos links abaixo. Entretanto não foi feito acompanhamento junto as unidades. Apretantação PDI , Manual PDU	DGOV	PARCIAL	Total de unidades com práticas de gestão de projeto / Total de unidades	Unidades Hierarquicas	PDI
12	4.5.8	Elaborar projeto e Implantar ferramenta de Business Intelligence (BI) para suporte a tomada de decisão	Não existe	Projeto elaborado e ferramenta Implantada	*	-Página implantada na página da PROPLAN no ano de 2022 na subpagina Bussinees Intelligence . Entretanto carece de uma politica de atualização e estratégia de geração de informação	DGOV	PARCIAL	Evidenciar mediante registro documental do projeto e utilizada ferramenta	*	PDI

13	4.5.9	Atualizar a página realizar atualizações frequentes (no mínimo uma vez por mês) e ter aba específica para acompanhamento do PDI e PDU	Página existe	Atualizar página 1 vez por mês	Atualizar página 1 vez por mês	- Página da PROPLAN é atualizada rotineiramente. Cito a criação do ícone últimas notícias	DGOV	SIM	Registro de atualização mensal das páginas com prints da tela com a data de atualização	*	PDI
14	4.5.10	Atualizar no mínimo 2 vezes ao ano a Página de Dados Aberto da UFPI com informações de pessoal, acadêmicas e	1	Atualizar a página em Março e Setembro de cada ano	Atualizar a página em Março e setembro de cada ano	- Atividade acompanhada pela DGOV, mas realizada pelo STI, o que não aconteceu.	DGOV	NÃO	Evidenciar mediante registro de atualização na página dados.ufpi.br	STI	PDI
15	4.5.11	Atualizar 100% a base de dados do SIORG, conforme estrutura hierárquica da UFPI	*	100%	Manter atualizada	Estrutura atualizada aproximadamente em 70%. Entretanto devido não conclusão da publicação dos regimentos das unidades hierárquicas da UFPI não foi possível atingir os 100% da meta. https://siorg.gov.br/siorg-cidadao-webapp/resources/app/consulta-estrutura.html	DGOV	PARCIAL	Evidenciar mediante estrutura atualizada no SIORG	*	PDI

16	4.5.12	Atualizar 100% a base de dados do SIPAC, conforme estrutura hierárquico do SIORG	*	100%	Manter atualizada	Atividade realocada para ser realizada após concluída a meta 4.5.11	DGOV	PARCIAL	Evidenciar mediante estrutura atualizada no SIPAC	STI	PDI
17	4.5.13	Publicar e atualizar política gestão de risco da UFPI	*	Portaria publicada	Política atualizada e publicada	- Política publica no ano de 2022 e acessável na página da PROPLAN no LINK: Gestão de Riscos .	DGOV	SIM	Evidenciar mediante portaria publicada	*	PDI
18	*	Atualizar e monitorar o plano de integridade	*	Atualizar plano de integridade	Monitorar plano de integridade	-No ano de 2022 foi criada a unidade de integridade; - Foi criada a página de integridade e atualizada no ano de 2022, sendo esta acessada na página da PROPLAN no LINK: Integridade UFPI . - Entretanto o plano não fora acompanhado e postergado a atualização para o ano de 2023, tendo vista a pendências na formalização das instâncias de integridade na UFPI.	DGOV	PARCIAL	Plano atualizado e ações de monitoramento	Unidades Hierarquicas	Plano de Integridade

20	6.1.1	Atualizar em 2021 e 2024 o plano de logística sustentável da UFPI	Plano atual	Plano Atualizado e publicado	*	-Meta não realizada, considerando que conforme entendimento atual essa atividade não é de responsabilidade da DGOV.	DGOV	NÃO	Evidenciar mediante registro documento do plano publicado	PREUNI	PDI
21	6.2.1	Reduzir no mínimo em 50% o CONSUMO com material de expediente: Folha A4. Referência ano 2019	0%	≤20%	<20%	- Estratégia não definidas e formalizadas pela unidade para que a meta seja alcançada, então impossível mensurá se houve redução.	DGOV/DGR	PARCIAL	Relação entre Ano Atual e o Ano 2019 menor ou igual ao percentual estimado na meta	*	PDI
22	6.2.2	Reduzir no mínimo em 50% o CONSUMO com material de cozinha: Copos plásticos (Água e Café) Referência ano 2019	0%	≤5%	<20%	- Estratégia não definidas e formalizadas pela unidade para que a meta seja alcançada, então impossível mensurá se houve redução.	DGOV/DGR	PARCIAL	Relação entre Ano Atual e o Ano 2019 menor ou igual ao percentual estimado na meta	*	PDI
23	6.2.3	Reduzir no mínimo em 30% o CONSUMO com telefonia fixa; Referência Média 2018 e 2019	0%	≤2%	<10%	- Estratégia não definidas e formalizadas pela unidade para que a meta	DGOV/DGR	PARCIAL	Relação entre Ano Atual e o Ano 2019 menor ou igual ao percentual estimado na meta	*	PDI

						seja alcançada, então impossível mensurará se houve redução.					
24	6.2.4	Reduzir em 25% o CUSTO com serviço outsourcing de impressão. Referência ano média 2019(média 2018 e 2019)	0%	≤2%	≤10%	- Estratégia não definidas e formalizadas pela unidade para que a meta seja alcançada, então impossível mensurará se houve redução.	DGOV/DGR	PARCIAL	Relação entre Ano Atual e o Ano 2019 menor ou igual ao percentual estimado na meta	*	PDI
25	6.2.5	Reduzir no mínimo em 25% o gasto com energia elétrica. Referência ano média 2019(média 2018 e 2019)	0%	≤2%	≤10%	- Estratégia não definidas e formalizadas pela unidade para que a meta seja alcançada, então impossível mensurará se houve redução.	DGOV/DGR	PARCIAL	Relação entre Ano Atual e o Ano 2019 menor ou igual ao percentual estimado na meta	*	PDI

TEMA ESTRATÉGICO

INFRAESTRUTURA

OBJETIVO

EXECUTAR MELHORIAS DE INFRAESTRUTURA PREDIAL

ITEM	IdPDE ¹	META	CENÁRIO		SITUAÇÃO		RESPONSÁVEL ²	ACOMPANHAMENTO		APOIO ³	ORIGEM ⁴
			ATUAL	2022	2022	Status		CONCLUÍDA (Sim/Não/Parcial)	EVIDENCIAR (Métrica de		

Relatório Anual de Atividades da PROPLAN - Exercício 2022

26	9.7	Elaborar planejamento e execução orçamentária orientado a atender 80% das demandas de infraestrutura do PDI planejadas no período de 2020 a	*	80%	Elaborar peça orçamentária com alocação detalhada da execução orçamentária	Atualmente não há execução orçamentário orientado por projetos defidos no PDI 2020-2024	DGR	NÃO	Total de demandas atendidas / Total de demandas do PDI <u>≥80%</u>	*	
TEMA ESTRATÉGICO					ASSISTÊNCIA ESTUDANTIL						
OBJETIVO		AMPLIAR AS AÇÕES DE ASSISTÊNCIA ESTUDANTIL E DOS SERVIÇOS PRESTADOS AOS DISCENTES									
ITEM	IdPDE ¹	META	CENÁRIO		SITUAÇÃO		RESPONSÁVEL ²	ACOMPANHAMENTO		APOIO ³	C
			ATUAL	2022	2022	Status		CONCLUÍDA (Sim/Não/Parcial)	EVIDENCIAR (Métrica de		
27	10.2	Elaborar planejamento e execução orçamentária orientado a atender 90% das demandas de ampliação da assistência estudantil do PDI planejadas no período de 2020 a	*	90%	Elaborar peça orçamentária com alocação detalhada da execução orçamentária.	Atualmente não há execução orçamentário orientado por projetos defidos no PDI 2020-2024	DGR	NÃO	Total de demandas atendidas / Total de demandas do PDI <u>≥ 90%</u>	*	
OBJETIVO		ESTIMULAR AÇÕES DE APOIO A PERMANÊNCIA DE ALUNOS DE BAIXA RENDA									
28	10.3.4	Firmar parceria mediante convênio ou instrumento congênere com Secretaria municipal de Saúde	*	Parceria firmada	Parceria firmada	Parceria firmada, mas carece de registro do detalhamento das ações. Link: Contrato FMS - UFPI	DGR	PARCIAL	Parceria firmada e publicada	*	
OBJETIVO		PROMOVER PROJETOS DE ASSISTÊNCIA MORADIA, ALIMENTAÇÃO E TRANSPORTE									

Relatório Anual de Atividades da PROPLAN - Exercício 2022

29	10.4	Elaborar planejamento e execução orçamentária orientado a atender 80% das demandas de	*	80%	80%	Atualmente não há execução orçamentário orientado por projetos defidos no PDI 2020-2024	DGR	NÃO	Total de demandas atendidas / Total de demandas do PDI	*
		prestação dos serviços de moradia, alimentação e transporte voltados a assistência estudantil do PDI planejadas no período de 2020 a								

Fonte: PROPLAN/UFPI.