



MINISTÉRIO DA EDUCAÇÃO UNIVERSIDADE  
FEDERAL DO PIAUÍ - UFPI  
PRÓ-REITORIA DE PLANEJAMENTO E ORÇAMENTO  
DIRETORIA DE GOVERNANÇA  
*Campus Universitário "Ministro Petrônio Portella" – Bairro  
Ininga Telefone: (86) 86-3215-1104; E-mail: [dgov@ufpi.edu.br](mailto:dgov@ufpi.edu.br)  
CEP 64049-550 – Teresina-PI*



# MONITORAMENTO PDU DA PROPLAN

## 2020-2022

### Acompanhamento Ano 2022

# 1.INTRODUÇÃO

O Plano de Desenvolvimento da Unidade (2020-2023), consiste em um planejamento a nível tático das unidades hierarquicas que compõem a estrutura organizacional da PROPLAN, orientado pelo Plano de Desenvolvimento Institucional da UFPI (2020-2024),no que tange as responsabilidades da PROPLAN no alcance de objetivos e metas institucionas.

## 1.2 Estrutura organizacional PROPLAN

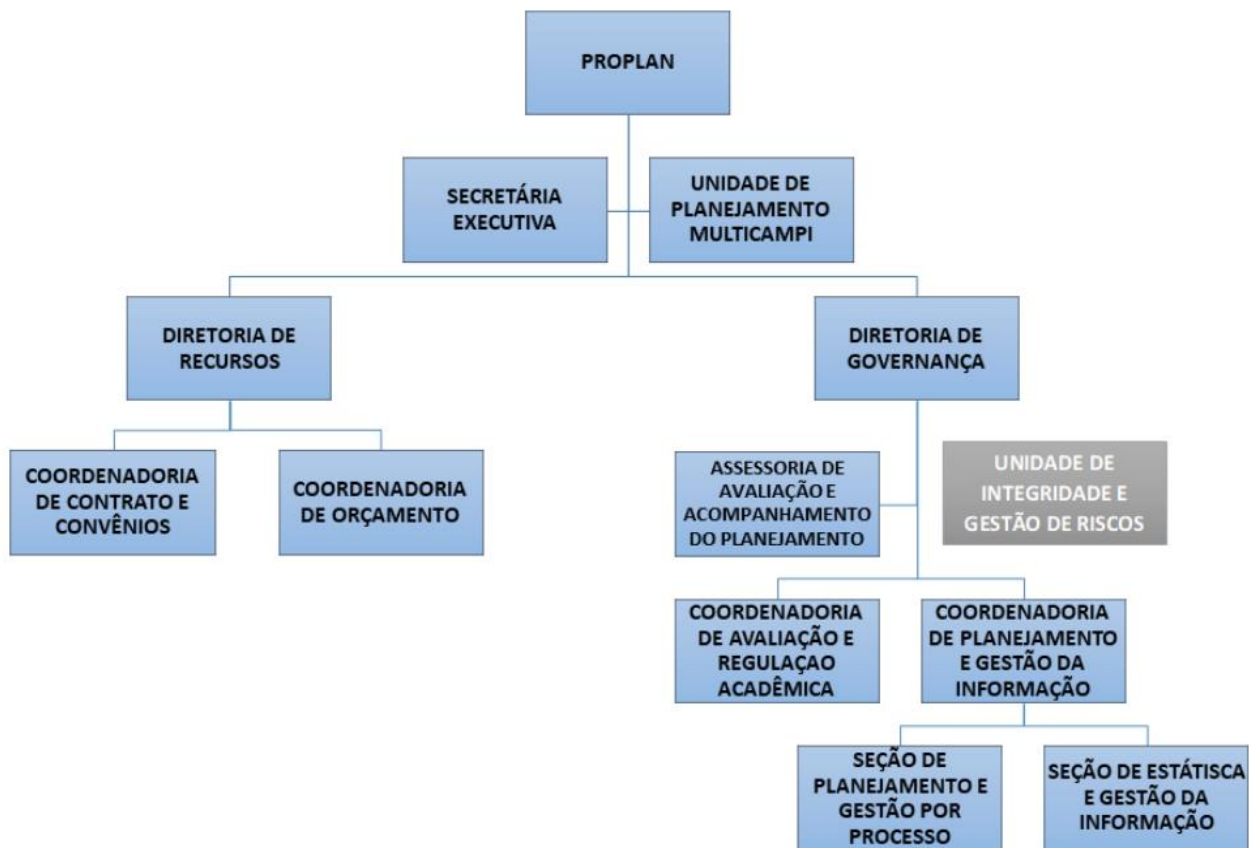

## 2. PAINEL DE OBJETIVOS E METAS (2020-2023)

Quadro 1 – Planejamento de Desenvolvimento Tático: Painel de Objetivos e Metas (2020-2023)

PAINEL DE PLANO DE METAS												
UNIDADE			PRÓ-REITORIA DE PLANEJAMENTO E ORÇAMENTO									
4	TEMA ESTRATÉGICO		GESTÃO E GOVERNANÇA									
OBJETIVO		FORTALECER OS ÍNDICES DE GOVERNANÇA INSTITUCIONAL CONFORME LEVANTAMENTO DO TCU										
ITEM	IdPDE <sup>1</sup>	META	CENÁRIO		SITUAÇÃO			RESPONSÁVEL <sup>2</sup>	ACOMPANHAMENTO		APOIO <sup>3</sup>	ORIGEM <sup>4</sup>
			ATUAL	2022	2020	2021	2022		CONCLUÍDA (Sim/Não/Parcial)	EVIDENCIAR (Métrica de Avaliação)		
1	4.1.1	Melhorar em 100% o iGG (índice integrado de governança e gestão públicas)	30%	60%	Definir estratégias e plano de ações para melhorar os Índices de Governança	Definir estratégias e plano de ações para melhorar os Índices de Governança	Definir estratégias e plano de ações para melhorar os Índices de Governança	DGOV		Última avaliação do TCU na vigência do PDI >= 60%	PRAD/STI/SRH	PDI
2	4.1.2	Melhorar em 40% iGovPub (índice de governança pública)	44%	61,6%	Definir estratégias e plano de ações para melhorar os Índices de Governança	Definir estratégias e plano de ações para melhorar os Índices de Governança	Definir estratégias e plano de ações para melhorar os Índices de Governança	DGOV		Última avaliação do TCU na vigência do PDI >= 61,6%	*	PDI
OBJETIVO		PROVER UMA GESTÃO MODERNA, EFICIENTE, TRANSPARENTE E DESBUROCRATIZADA.										
3	4.2.1	Elaborar plano anual de aquisição e compra de bens e serviços (PAC), conforme específico no PDI / PDU	*	Elaborar e publicar anual o PAC	Elaborar e publicar o PAC	Elaborar e publicar o PAC	Elaborar e publicar PAC	DGOV		Evidenciar mediante publicidade do documento	*	PDI
4	4.2	Elaborar planejamento e execução orçamentária orientado a atender 70% das demandas do PAC (Plano Anual de Contração) planejadas no	*	70%	Elaborar peça orçamentária com alocação detalhada da execução orçamentária	Elaborar peça orçamentária com alocação detalhada da execução orçamentária	Elaborar peça orçamentária com alocação detalhada da execução orçamentária	DGR		Total de demandas atendidas / Total de demandas do PDI >=70%	*	PDI

		período de 2020 a 2022, conforme demanda do PDI.										
5	4.2	Acompanhar a execução de 100% dos convênios e contratos firmados entre UFPI e FADEX e UFPI e outros entes público.	*	100%	Definir estratégias para acompanhar a execução dos contratos e convênios	Executar o acompanhamento	Executar o acompanhamento	DGR		Total de contratos e convênios com acompanhamento / total de contratos e convênios = 100%	*	PDI
<b>OBJETIVO</b>		<b>FORTALECER AS BOAS PRÁTICAS DE GOVERNANÇA, TRANSPARENCIA DA INFORMAÇÃO E GESTÃO ORIENTADO A RESULTADO</b>										
6	4.5.1	Identificar e mapear em 100%(cem) das unidades administrativas no mínimo 10(dez) macroprocessos BPMN (Business Process Model and Notation)	0	10	1	10	*	DGOV		Processos Mapeados/Processos Identificados	DGR	PDI
7	4.5.3	Elaborar e Atualizar 100%(cem) os Regimentos internos por Unidade Hierárquica	0	1	Elaborar e Publicar regimento	*	*	DGOV		Regimento publicado	DGR	PDI
8	4.5.4	Elaborar e atualizar o Plano de Desenvolvimento da Unidade(PDU) durante a vigência do PDI 2020/2024 por Unidade Hierárquica	0	1	Elaborar e Publicar PDU	Elaborar o Plano Operacional e republicar o PDU	Elaborar e Publicar PDU	DGOV		PDU publicado	DGR	PDI
9	4.5.5	Definir em cada Unidade Hierárquica seu Mapa Estratégico	Não existe	Elaborar e Publicar Mapa estratégico	Elaborar e publicar mapa estratégico	*	*	DGOV		Mapa Estratégico Publicado	DGR	PDI

10	4.5.6	Definir em cada Unidade Hierárquica sua Cadeia de Valor	Não existe	Definir em cada Unidade Hierárquica sua Cadeia de Valor	Elaborar e publicar a cadeia de valor	*	*	DGOV		Cadeia de valor publicada	DGR	PDI
11	4.5.7	Estimular em 100% das unidades hierárquicas a adoção de práticas e ferramentas de Gestão de Projetos no planejamento e execução das atividades	Não existe	Adotar PMBOK e KANBAN	10%	20%	50%	DGOV		Total de unidades com práticas de gestão de projeto / Total de unidades	Unidades Hierárquicas	PDI
12	4.5.8	Elaborar projeto e Implantar ferramenta de Business Intelligence (BI) para suporte a tomada de decisão	Não existe	Projeto elaborado e ferramenta Implantada	Elaborar projeto	Projeto implantado		DGOV		Evidenciar mediante registro documental do projeto e utilização da ferramenta	*	PDI
13	4.5.9	Possuir página eletrônica e realizar atualizações frequentes (no mínimo uma vez por mês) e ter aba específica para acompanhamento do PDI e PDU	Página existe	Atualizar página 1 vez por mês	Atualizar página 1 vez por mês	Atualizar página 1 vez por mês	Atualizar página 1 vez por mês	DGOV		Registro de atualização mensal das páginas com prints da tela com a data de atualização	*	PDI
14	4.5.10	Atualizar no mínimo 2 vezes ao ano a Página de Dados Aberto da UFPI com informações de pessoal, acadêmicas e financeiras	1	Atualizar a página em Março e Setembro de cada ano	Atualizar a página em Março e setembro de cada ano	Atualizar a página em Março e setembro de cada ano	Atualizar a página em Março e setembro de cada ano	DGOV		Evidenciar mediante registro de atualização na página dados.ufpi.br	STI	PDI
15	4.5.11	Atualizar 100% a base de dados do SIORG, conforme estrutura hierárquica da UFPI	*	100%	20%	100%	Manter atualizada	DGOV		Evidenciar mediante estrutura atualizada no SIORG	*	PDI



20	6.1.1	Atualizar em 2021 e 2024 o plano de logística sustentável da UFPI	Plano atual	Plano Atualizado e publicado	*	Acompanhar a ATUALIZAÇÃO do Plano de Sustentabilidade junto a PREUNI	*	DGOV		Evidenciar mediante registro documento do plano publicado	PREUNI	PDI
21	6.2.1	Reduzir no mínimo em 50% o CONSUMO com material de expediente: Folha A4. Referência ano 2019	0%	≤20%	≤5%	≤10%	≤20%	DGOV/DGR		Relação entre Ano Atual e o Ano 2019 menor ou igual ao percentual estimado na meta	*	PDI
22	6.2.2	Reduzir no mínimo em 50% o CONSUMO com material de cozinha: Copos plásticos (Água e Café) Referência ano 2019	0%	≤5%	≤5%	≤10%	≤20%	DGOV/DGR		Relação entre Ano Atual e o Ano 2019 menor ou igual ao percentual estimado na meta	*	PDI
23	6.2.3	Reduzir no mínimo em 30% o CONSUMO com telefonia fixa; Referência Média 2018 e 2019	0%	≤2%	≤2%	≤5%	≤10%	DGOV/DGR		Relação entre Ano Atual e o Ano 2019 menor ou igual ao percentual estimado na meta	*	PDI
24	6.2.4	Reduzir em 25% o CUSTO com serviço outsourcing de impressão. Referência ano média 2019(média 2018 e 2019)	0%	≤2%	≤2%	≤5%	≤10%	DGOV/DGR		Relação entre Ano Atual e o Ano 2019 menor ou igual ao percentual estimado na meta	*	PDI
25	6.2.5	Reduzir no mínimo em 25% o gasto com energia elétrica. Referência ano média 2019(média 2018 e 2019)	0%	≤2%	≤2%	≤5%	≤10%	DGOV/DGR		Relação entre Ano Atual e o Ano 2019 menor ou igual ao percentual estimado na meta	*	PDI

**9**

**TEMA ESTRATÉGICO**

**INFRAESTRUTURA**

**OBJETIVO**

**EXECUTAR MELHORIAS DE INFRAESTRUTURA PREDIAL**

ITEM	IdPDE <sup>1</sup>	META	CENÁRIO		SITUAÇÃO			RESPONSÁVEL <sup>2</sup>	ACOMPANHAMENTO		APOIO <sup>3</sup>	ORIGEM <sup>4</sup>
			ATUAL	2022	2020	2021	2022		CONCLUÍDA (Sim/Não/Parcial)	EVIDENCIAR (Métrica de Avaliação)		

26	9.7	Elaborar planejamento e execução orçamentária orientado a atender 80% das demandas de infraestrutura do PDI planejadas no período de 2020 a 2022.	*	80%	Elaborar peça orçamentária com alocação detalhada da execução orçamentária	Elaborar peça orçamentária com alocação detalhada da execução orçamentária	Elaborar peça orçamentária com alocação detalhada da execução orçamentária.	DGR		Total de demandas atendidas / Total de demandas do PDI <u>&gt;80%</u>	*	PDI
----	-----	---	---	-----	--	--	---	-----	--	---	---	-----

<b>10</b>	<b>TEMA ESTRATÉGICO</b>	<b>ASSISTÊNCIA ESTUDANTIL</b>
-----------	-------------------------	-------------------------------

<b>OBJETIVO</b>	<b>AMPLIAR AS AÇÕES DE ASSISTÊNCIA ESTUDANTIL E DOS SERVIÇOS PRESTADOS AOS DISCENTES</b>
-----------------	--

ITEM	IdPDE <sup>1</sup>	META	CENÁRIO		SITUAÇÃO			RESPONSÁVEL <sup>2</sup>	ACOMPANHAMENTO		APOIO <sup>3</sup>	ORIGEM <sup>4</sup>
			ATUAL	2022	2020	2021	2022		CONCLUÍDA (Sim/Não/Parcial)	EVIDENCIAR (Métrica de Avaliação)		
27	10.2	Elaborar planejamento e execução orçamentária orientado a atender 90% das demandas de ampliação da assistência estudantil do PDI planejadas no período de 2020 a 2022.	*	90%	Elaborar peça orçamentária com alocação detalhada da execução orçamentária	Elaborar peça orçamentária com alocação detalhada da execução orçamentária	Elaborar peça orçamentária com alocação detalhada da execução orçamentária.	DGR		Total de demandas atendidas / Total de demandas do PDI <u>≥ 90%</u>	*	PDI

<b>OBJETIVO</b>	<b>ESTIMULAR AÇÕES DE APOIO A PERMANÊNCIA DE ALUNOS DE BAIXA RENDA</b>
-----------------	--

28	10.3.4	Firmar parceria mediante convênio ou instrumento congênere com Secretaria municipal de Saúde	*	Parceria firmada	*	Apoiar a PRAEC na elaboração do instrumento	Parceria firmada	DGR		Parceria firmada e publicada	*	PDI
----	--------	--	---	------------------	---	---	------------------	-----	--	------------------------------	---	-----

<b>OBJETIVO</b>	<b>PROMOVER PROJETOS DE ASSISTÊNCIA MORADIA, ALIMENTAÇÃO E TRANSPORTE</b>
-----------------	---

29	10.4	Elaborar planejamento e execução orçamentária orientado a atender 80% das demandas de	*	80%	*	*	80%	DGR		Total de demandas atendidas / Total de demandas do PDI	*	PDI
----	------	---	---	-----	---	---	-----	-----	--	--	---	-----



		ampliação dos serviços de moradia, alimentação e transporte voltados a assistência estudantil do PDI planejadas no período de 2020 a 2022.										
--	--	--	--	--	--	--	--	--	--	--	--	--

<sup>1</sup> **Identificação do Planejamento Desenvolvimento Estratégico:** (Nº Tema Estratégico, Nº Objetivo, Nº da Meta).

<sup>2</sup> **Responsável:** Definir metas a nível de diretorias, coordenações e divisões.

*Fonte: Proplan/Ufpi.*

## 2 MONITORAMENTO PAINEL DE OBJETIVOS E METAS (2022)

Quadro 2 – Planejamento de Desenvolvimento Tático: Painel de Metas 2022

PAINEL DE PLANO DE METAS											
UNIDADE			PRÓ-REITORIA DE PLANEJAMENTO E ORÇAMENTO								
4	TEMA ESTRATÉGICO			GESTÃO E GOVERNANÇA							
OBJETIVO		FORTALECER OS INDICES DE GOVERNANÇA INSTITUCIONAL CONFORME LEVANTAMENTO DO TCU									
ITEM	IdPDE <sup>1</sup>	META	CENÁRIO		SITUAÇÃO		RESPONSÁVEL <sup>2</sup>	ACOMPANHAMENTO		APOIO <sup>3</sup>	ORIGEM <sup>4</sup>
			ATUAL	2022	2022	Status		CONCLUÍDA (Sim/Não/Parcial)	EVIDENCIAR (Métrica de Avaliação)		
1	4.1.1	Melhorar em 100% o iGG (índice integrado de governança e gestão públicas)	30%	60%	Definir estratégias e plano de ações para melhorar os Índices de Governança	1- <a href="#">Elaboração dos Plano de Desenvolvimento d Unidade pelas unidades hierarquicas da UFPI e acompanhamento dos PDUs;</a> 2- <a href="#">Seminários DGOV itinerante 2022</a> 3- <a href="#">Slides DGOV itinerante</a>	DGOV	SIM	Última avaliação do TCU na vigência do PDI >= 60%	PRAD/STI/SRH	PDI
2	4.1.2	Melhorar em 40% iGovPub (índice de governança pública)	44%	61,6%	Definir estratégias e plano de ações para melhorar os Índices de Governança	1- <a href="#">Elaboração dos Plano de Desenvolvimento d Unidade pelas unidades hierarquicas da UFPI e acompanhamento dos PDUs;</a>	DGOV	SIM	Última avaliação do TCU na vigência do PDI >= 61,6%	*	PDI

						2- <a href="#">Seminários DGOV itinerante 2022 Slides DGOV itinerante</a>					
<b>OBJETIVO</b>			<b>PROVER UMA GESTÃO MODERNA, EFICIENTE, TRANSPARENTE E DESBUROCRATIZADA.</b>								
3	4.2.1	Elaborar plano anual de aquisição e compra de bens e serviços (PAC), conforme específico no PDI / PDU	*	Elaborar e publicar anual o PAC	Elaborar e publicar PAC	A PROPLAN não necessitou de realizar nenhuma contratação no ano de 2022	DGOV	SIM	Evidenciar mediante publicidade do documento	*	PDI
4	4.2	Elaborar planejamento e execução orçamentária orientado a atender 70% das demandas do PAC (Plano Anual de Contração) planejadas no	*	70%	Elaborar peça orçamentária com alocação detalhada da execução orçamentária	Atualmente na UFPI a elaboração do orçamento na sua totalidade não está sendo sustentado pelo PAC do ano anterior. Mas iniciou-se no ano de 2022 um esforço entre a unidade de execução orçamentária (PRAD) e a de Planejamento orçamentário (PROPLAN) um trabalho nesse sentido para os próximos anos. Segue a peça orçamento 2022 no link: <a href="#">Elaboração do Orçamento 2022.</a>	DGR	PARCIAL	Total de demandas atendidas / Total de demandas do PDI $\geq 70\%$	*	PDI

		período de 2020 a 2022, conforme demanda do PDI.									
5	4.2	Acompanhar a execução de 100% dos convênios e contratos firmados entre UFPI e FADEX e UFPI e outros entes públicos.	*	100%	Executar o acompanhamento	O Acompanhamento é feito por planilha google docs. <a href="https://docs.google.com/spreadsheets/d/1W8R5eLWy_D2RPfZTQ_jdk0FYISNidhD/edit#gid=1059950146">https://docs.google.com/spreadsheets/d/1W8R5eLWy_D2RPfZTQ_jdk0FYISNidhD/edit#gid=1059950146</a>	DGR	SIM	Total de contratos e convênios com acompanhamento / total de contratos e convênios = 100%	*	PDI
<b>OBJETIVO</b>		<b>FORTALECER AS BOAS PRÁTICAS DE GOVERNANÇA, TRANSPARENCIA DA INFORMAÇÃO E GESTÃO ORIENTADO A RESULTADO</b>									
6	4.5.1	Identificar e mapear em 100%(cem) das unidades administrativas no mínimo 10(dez) macroprocessos BPMN (Business Process Model and Notation)	0	10	*	- O ano de 2022 não consta nenhum processo, pois entendia que que essa meta seria finalizada nos anos de 2020 e 2021, o que aconteceu.	DGOV	NÃO	Processos Mapeados/Processos Identificados	DGR	PDI
7	4.5.3	Elaborar e Atualizar 100%(cem) os Regimentos internos por Unidade Hierárquica	0	1	*	- A PROPLAN teve seu regimento atualizado e publicado. Acesso no link: <a href="#">Regimento PROPLAN</a>	DGOV	SIM	Regimento publicado	DGR	PDI
8	4.5.4	Elaborar e atualizar o Plano de Desenvolvimento da Unidade(PDU) durante a vigência do PDI 2020/2024 por Unidade Hierárquica	0	1	Elaborar e Publicar PDU	- A DGOV além de elaborar seu deu <a href="#">PDU PROPLAN (2020-2023)</a> - realizou seminário com as unidade voltados a orientar a elaboração do PDU 2023-2024 e criou página web para publicizar os PDUs das unidade. 1- <a href="#">Seminários</a>	DGOV	SIM	PDU publicado	DGOV	PDI

						<a href="#">DGOV itinerante 2022</a> 2 - <a href="#">Slides DGOV itinerante</a> 2- Link PDUs: <a href="#">Pagina PDUs unidades</a>					
9	4.5.5	Definir em cada Unidade Hierárquica seu Mapa Estratégico	Não existe	Elaborar e Publicar Mapa estratégico	*	- Demanda finalizada em 2021 na elaboração dos PDUs das unidades o qual consta o mapa estratégico das unidades. Acesso para a página de no LINK: <a href="#">pagina PDU</a> .	DGOV	SIM	Mapa Estratégico Publicado	DGR	PDI

10	4.5.6	Definir em cada Unidade Hierárquica sua Cadeia de Valor	Não existe	Definir em cada Unidade Hierárquica sua Cadeia de Valor	*	- Demanda finalizada em 2021 na elaboração dos PDUs das unidades o qual consta a cadeia de valor das unidades. Acesso para a página de PDUs no LINK: <a href="#">pagina PDU</a> .	DGOV		Cadeia de valor publicada	DGR	PDI
11	4.5.7	Estimular em 100% das unidades hierárquicas a adoção de práticas e ferramentas de Gestão de Projetos no planejamento e execução das atividades	Não existe	Adotar PMBOK e KANBAN	50%	- A atividade não realizada na sua totalidade,mas fora preparado documento apresentando ferramentas de gestão de projetos para as unidade tanto durante o processo de elaboração do PDI quanto dos PDUs, acessível nos links abaixo. Entretanto não foi feito acompanhamento junto as unidades. <a href="#">Apretantação PDI</a> , <a href="#">Manual PDU</a>	DGOV	PARCIAL	Total de unidades com práticas de gestão de projeto / Total de unidades	Unidades Hierarquicas	PDI
12	4.5.8	Elaborar projeto e Implantar ferramenta de Business Intelligence (BI) para suporte a tomada de decisão	Não existe	Projeto elaborado e ferramenta Implantada	*	-Página implantada na página da PROPLAN no ano de 2022 na subpagina <a href="#">Bussinees Intelligence</a> . Entretanto carece de uma politica de atualização e estratégia de geração de informação	DGOV	PARCIAL	Evidenciar mediante registro documental do projeto e utilização da ferramenta	*	PDI

13	4.5.9	Possuir página eletrônica e realizar atualizações frequentes (no mínimo uma vez por mês) e ter aba específica para acompanhamento do PDI e PDU	Página existe	Atualizar página 1 vez por mês	Atualizar página 1 vez por mês	- Página da PROPLAN é atualizada rotineiramente. Cito a criação do ícone <a href="#">últimas notícias</a>	DGOV	SIM	Registro de atualização mensal das páginas com prints da tela com a data de atualização	*	PDI
14	4.5.10	Atualizar no mínimo 2 vezes ao ano a Página de Dados Aberto da UFPI com informações de pessoal, acadêmicas e financeiras	1	Atualizar a página em Março e Setembro de cada ano	Atualizar a página em Março e setembro de cada ano	- Atividade acompanhada pela DGOV, mas realizada pelo STI, o que não aconteceu.	DGOV	NÃO	Evidenciar mediante registro de atualização na página dados.ufpi.br	STI	PDI
15	4.5.11	Atualizar 100% a base de dados do SIORG, conforme estrutura hierárquica da UFPI	*	100%	Manter atualizada	Estrutura atualizada aproximadamente em 70%. Entretanto devido não conclusão da publicação dos regimentos das unidades hierárquicas da UFPI não foi possível atingir os 100% da meta. <a href="https://siorg.gov.br/siorg-cidadao-webapp/resources/app/consulta-estrutura.html">https://siorg.gov.br/siorg-cidadao-webapp/resources/app/consulta-estrutura.html</a>	DGOV	PARCIAL	Evidenciar mediante estrutura atualizada no SIORG	*	PDI

16	4.5.12	Atualizar 100% a base de dados do SIPAC, conforme estrutura hierárquica do SIOrg	*	100%	Manter atualizada	Atividade realocado para ser realizada após concluída a meta 4.5.11	DGOV	PARCIAL	Evidenciar mediante estrutura atualizada no SIPAC	STI	PDI
17	4.5.13	Publicar e atualizar política gestão de risco da UFPI	*	Portaria publicada	Política atualizada e publicada	- Política publica no ano de 2022 e acessável na página da PROPLAN no LINK: <a href="#">Gestão de Riscos</a> .	DGOV	SIM	Evidenciar mediante portaria publicada	*	PDI
18	*	Atualizar e monitorar o plano de integridade	*	Atualizar plano de integridade	Monitorar plano de integridade	-No ano de 2022 foi criada a unidade de integridade; - Foi criada a página de integridade e atualizada no ano de 2022, sendo esta acessada na página da PROPLAN no LINK: <a href="#">Integridade UFPI</a> . - Entretanto o plano não fora acompanhado e postergado a atualização para o ano de 2023, tendo vista a pendências na formalização das instâncias de integridade na UFPI.	DGOV	PARCIAL	Plano atualizado e ações de monitoramento	Unidades Hierarquicas	Plano de Integridade





20	6.1.1	Atualizar em 2021 e 2024 o plano de logística sustentável da UFPI	Plano atual	Plano Atualizado e publicado	*	-Meta não realizada, considerando que conforme entendimento atual essa atividade não é de responsabilidade da DGOV.	DGOV	PARCIAL	Evidenciar mediante registro documento do plano publicado	PREUNI	PDI
21	6.2.1	Reduzir no mínimo em 50% o CONSUMO com material de expediente: Folha A4. Referência ano 2019	0%	≤20%	≤20%	- Estratégia não definidas e formalizadas pela unidade para que a meta seja alcançada, então impossível mensurá se houve redução.	DGOV/DGR	PARCIAL	Relação entre Ano Atual e o Ano 2019 menor ou igual ao percentual estimado na meta	*	PDI
22	6.2.2	Reduzir no mínimo em 50% o CONSUMO com material de cozinha: Copos plásticos (Água e Café) Referência ano 2019	0%	≤5%	≤20%	- Estratégia não definidas e formalizadas pela unidade para que a meta seja alcançada, então impossível mensurá se houve redução.	DGOV/DGR	PARCIAL	Relação entre Ano Atual e o Ano 2019 menor ou igual ao percentual estimado na meta	*	PDI
23	6.2.3	Reduzir no mínimo em 30% o CONSUMO com telefonia fixa; Referência Média 2018 e 2019	0%	≤2%	≤10%	- Estratégia não definidas e formalizadas pela unidade para que a meta seja alcançada,	DGOV/DGR	PARCIAL	Relação entre Ano Atual e o Ano 2019 menor ou igual ao percentual estimado na meta	*	PDI

						então impossível mensurá se houve redução.					
24	6.2.4	Reduzir em 25% o CUSTO com serviço outsourcing de impressão. Referência ano média 2019(média 2018 e 2019)	0%	≤2%	≤10%	- Estratégia não definidas e formalizadas pela unidade para que a meta seja alcançada, então impossível mensurá se houve redução.	DGOV/DGR	PARCIAL	Relação entre Ano Atual e o Ano 2019 menor ou igual ao percentual estimado na meta	*	PDI
25	6.2.5	Reduzir no mínimo em 25% o gasto com energia elétrica. Referência ano média 2019(média 2018 e 2019)	0%	≤2%	≤10%	- Estratégia não definidas e formalizadas pela unidade para que a meta seja alcançada, então impossível mensurá se houve redução.	DGOV/DGR	PARCIAL	Relação entre Ano Atual e o Ano 2019 menor ou igual ao percentual estimado na meta	*	PDI

<b>9</b>	<b>TEMA ESTRATÉGICO</b>	<b>INFRAESTRUTURA</b>
----------	-------------------------	-----------------------

<b>OBJETIVO</b>	<b>EXECUTAR MELHORIAS DE INFRAESTRUTURA PREDIAL</b>
-----------------	---

ITEM	IdPDE <sup>1</sup>	META	CENÁRIO		SITUAÇÃO		RESPONSÁVEL <sup>2</sup>	ACOMPANHAMENTO		APOIO <sup>3</sup>	ORIGEM <sup>4</sup>
			ATUAL	2022	2022	Status		CONCLUÍDA (Sim/Não/Parcial)	EVIDENCIAR (Métrica de Avaliação)		

26	9.7	Elaborar planejamento e execução orçamentária orientado a atender 80% das demandas de infraestrutura do PDI planejadas no período de 2020 a 2022.	*	80%	Elaborar peça orçamentária com alocação detalhada da execução orçamentária	.Atualmente não há execução orçamentário orientado por projetos defidos no PDI 2020-2024	DGR	NÃO	Total de demandas atendidas / Total de demandas do PDI >80%	*	PDI
----	-----	---	---	-----	--	--	-----	-----	---	---	-----

<b>10</b>	<b>TEMA ESTRATÉGICO</b>	<b>ASSISTÊNCIA ESTUDANTIL</b>
-----------	-------------------------	-------------------------------

<b>OBJETIVO</b>	<b>AMPLIAR AS AÇÕES DE ASSISTÊNCIA ESTUDANTIL E DOS SERVIÇOS PRESTADOS AOS DISCENTES</b>
-----------------	--

ITEM	IdPDE <sup>1</sup>	META	CENÁRIO		SITUAÇÃO		RESPONSÁVEL <sup>2</sup>	ACOMPANHAMENTO		APOIO <sup>3</sup>	ORIGEM <sup>4</sup>
			ATUAL	2022	2022	Status		CONCLUÍDA (Sim/Não/Parcial)	EVIDENCIAR (Métrica de Avaliação)		
27	10.2	Elaborar planejamento e execução orçamentária orientado a atender 90% das demandas de ampliação da assistência estudantil do PDI planejadas no período de 2020 a 2022.	*	90%	Elaborar peça orçamentária com alocação detalhada da execução orçamentária.	Atualmente não há execução orçamentário orientado por projetos defidos no PDI 2020-2024	DGR	NÃO	Total de demandas atendidas / Total de demandas do PDI ≥ 90%	*	PDI

<b>OBJETIVO</b>	<b>ESTIMULAR AÇÕES DE APOIO A PERMANÊNCIA DE ALUNOS DE BAIXA RENDA</b>
-----------------	--

28	10.3.4	Firmar parceria mediante convênio ou instrumento congênere com Secretaria municipal de Saúde	*	Parceria firmada	Parceria firmada	Parceria firmada, mas carece de registro do detalhamento das ações. Link: Contrato <a href="#">FMS - UFPI</a>	DGR	PARCIAL	Parceria firmada e publicada	*	PDI
----	--------	--	---	------------------	------------------	---	-----	---------	------------------------------	---	-----

<b>OBJETIVO</b>	<b>PROMOVER PROJETOS DE ASSISTÊNCIA MORADIA, ALIMENTAÇÃO E TRANSPORTE</b>
-----------------	---

29	10.4	Elaborar planejamento e execução orçamentária orientado a atender 80% das demandas de	*	80%	80%	Atualmente não há execução orçamentário orientado por projetos defidos no PDI 2020-2024	DGR	NÃO	Total de demandas atendidas / Total de demandas do PDI	*	PDI
----	------	---	---	-----	-----	---	-----	-----	--	---	-----

		ampliação dos serviços de moradia, alimentação e transporte voltados a assistência estudantil do PDI planejadas no período de 2020 a 2022.									
--	--	--	--	--	--	--	--	--	--	--	--

<sup>1</sup> **Identificação do Planejamento Desenvolvimento Estratégico:** (Nº Tema Estratégico, Nº Objetivo, Nº da Meta).

<sup>2</sup> **Responsável:** Definir metas a nível de diretorias, coordenações e divisões.

*Fonte: Proplan/Ufpi.*

### 3. ANALISE DO RESULTADO DO MONITORAMENTO DO PDU REFERETE AO ANO DE 2022

Observou-se que a ausência da elaboração do plano operacional eaborado anualmente dentro do ciclo 2020-2023, dificultou a melhor compreensão dos esforços e dimencionamento de pessoal para o alcance a partir das estratégias definidas dos resultados obtidos. Como também impossibilita a leitura dos objetivos e metas não atingidas, o que consegutamente pouco contribui com o planejamento de melhores estratégias para o ano subseqente.

Pecentual de alcance: **X – SIM; Y - PARCIAL; Z - NÃO**

